

第2号様式 (第5条関係)

空き家バンク制度登録カード

物件番号	31-138		区 分	<input checked="" type="checkbox"/> 売却 <input type="checkbox"/> 賃貸 <input type="checkbox"/> どちらでも可		
物件所在地	鈴鹿市 寺家三丁目					
希望価格	売却	1000 万円		その他 ( ) 円		
	賃貸	円/月		敷金 円 礼金 円 その他		
物件の概要	面積		構造	建築年	昭和47年	
	土地	(公簿) 672.16㎡		<input checked="" type="checkbox"/> 木造 <input type="checkbox"/> 軽量鉄骨造 <input type="checkbox"/> 鉄骨造 <input type="checkbox"/> 鉄筋コンクリート造 <input type="checkbox"/> その他 ( )	賃貸の場合	売却の場合
		202.92坪			物件の状態	家屋の状況 (耐震補強を除く)
	建物	1階	154㎡程度	<input type="checkbox"/> 優 <input type="checkbox"/> 良 <input type="checkbox"/> 可 <input type="checkbox"/> その他 ( )	<input type="checkbox"/> 良好な状態 <input type="checkbox"/> 多少の補修が必要 <input checked="" type="checkbox"/> 大規模な修繕が必要 <input type="checkbox"/> 除却を勧めます	所有者の負担割合
			46坪程度			0%
	間取り	1階	和室 4室 (8畳×1室, 6畳×2室, 4.5畳×1室) ■台所 ■トイレ ■風呂 洋室 3室 (10畳×1室, 8畳×1室, 5.5畳×1室) ■洗面所 ■その他 (応接室8畳)			購入者の負担割合
			2階			
物件の状況	<input checked="" type="checkbox"/> 平成26年頃から空き家 <input type="checkbox"/> その他		電気	<input checked="" type="checkbox"/> 引込み済み (A) <input type="checkbox"/> オール電化 <input type="checkbox"/> 未契約		
	定期的な手入れ <input type="checkbox"/> している <input checked="" type="checkbox"/> していない		ガス	<input checked="" type="checkbox"/> プロパンガス <input type="checkbox"/> 都市ガス <input type="checkbox"/> なし		
主要施設等までの距離	近鉄鼓ヶ浦駅	約 0.7 Km	水道	<input checked="" type="checkbox"/> 上水道 ( mm) <input type="checkbox"/> 簡易専用水道 ( mm) <input type="checkbox"/> 井戸 <input type="checkbox"/> その他		
		バス停	周辺になし	下水道	<input checked="" type="checkbox"/> 公共下水道 <input type="checkbox"/> 集落排水 <input type="checkbox"/> 浄化槽 (□合併, □単独) <input type="checkbox"/> なし	
	市役所	約 7.9 km	風呂	<input checked="" type="checkbox"/> ガス <input type="checkbox"/> 灯油 <input type="checkbox"/> 電気 <input type="checkbox"/> まき <input type="checkbox"/> その他		
	白子小学校	約 1.6 km	シャワー	<input checked="" type="checkbox"/> あり <input type="checkbox"/> なし		
	スーパーマーケット (オン白子店)	約 2.4 km	トイレ	<input checked="" type="checkbox"/> 水洗 <input type="checkbox"/> くみ取り / <input checked="" type="checkbox"/> 洋式 <input type="checkbox"/> 和式 <input type="checkbox"/> 小便器		
	白子地区市民センター	約 2.3 km	駐車場	<input type="checkbox"/> 車庫 <input type="checkbox"/> カーポート <input type="checkbox"/> スペースのみ <input checked="" type="checkbox"/> なし		
		約 km	附属建物	<input checked="" type="checkbox"/> あり (物置) <input type="checkbox"/> なし		
			進入道路	前面 約 2.50m程度 最小幅員 . m		
特記事項	・耐震診断: <input checked="" type="checkbox"/> 済 (補強: <input type="checkbox"/> 不要, <input checked="" type="checkbox"/> 要) <input type="checkbox"/> 未 <input type="checkbox"/> 不要 (診断結果が補強必要ありの場合の補強工事: <input type="checkbox"/> 済, <input type="checkbox"/> 未) ・媒介業者: <input checked="" type="checkbox"/> 希望する <input type="checkbox"/> 希望しない					
備考						

物件写真・間取図



外観①



外観②



【玄関（外）】

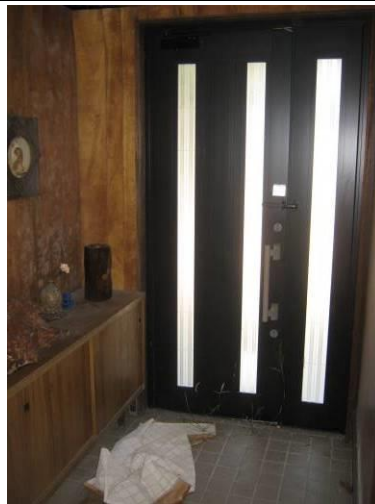

【玄関（中）】



【台所】

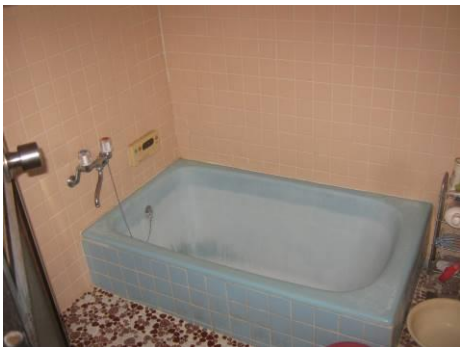

【風呂】



【洗面所】



【便所（洋式）】





【応接室】



【和室 (6.0畳)】



【和室 (8.0畳)】



【洋室 (8.0畳)】



【洋室 (10.0畳)】



【廊下】

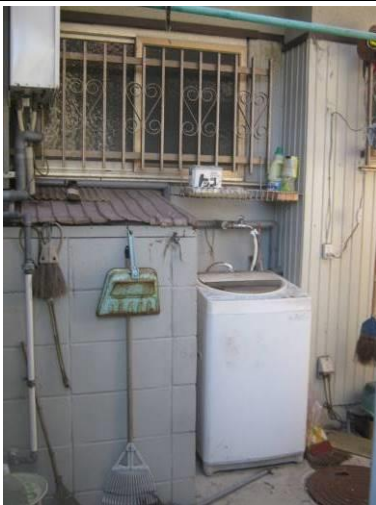

【洗濯場 (浴室裏)】



【南側水路】



【東側道路】

間取り図

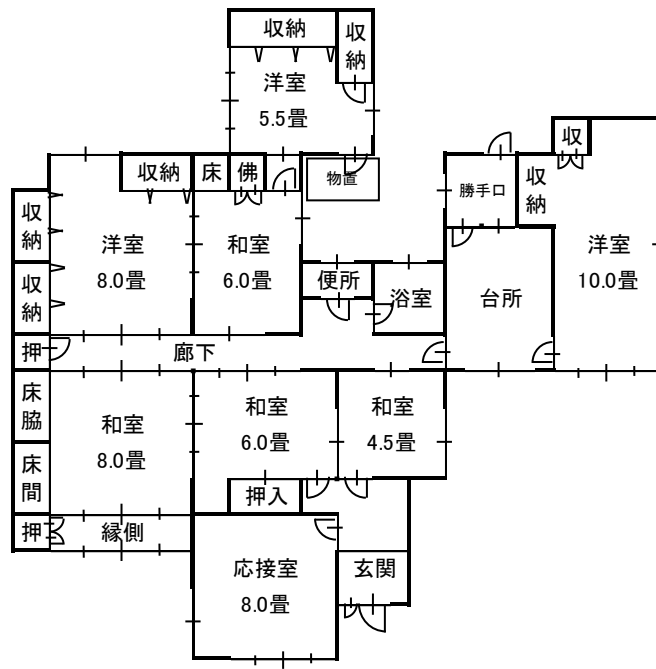

注：間取図が現状と異なる場合、現状を優先します。

配置図

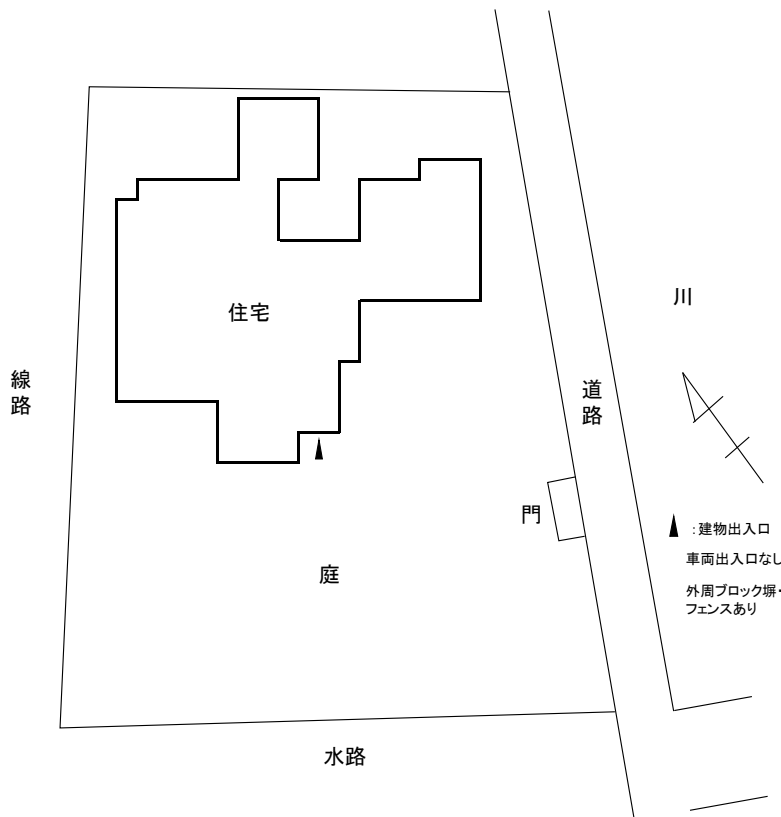

注：この配置図は建物位置を示すものであり、敷地が確定したものではありません。