

第2号様式（第5条関係）

空き家バンク制度登録カード

物件番号	31-137		区分	<input checked="" type="checkbox"/> 売却 <input type="checkbox"/> 賃貸 <input type="checkbox"/> どちらでも可			
物件所在地	鈴鹿市 西庄内町						
希望価格	売却 1210 万円（応相談）		その他（ ）		円		
	賃貸 円／月		敷金 円 礼金 円		その他		
物件の概要	面積		構造	建築年	昭和48年		
	土地	(公簿) 485.83㎡		<input checked="" type="checkbox"/> 木造 <input type="checkbox"/> 軽量鉄骨造 <input type="checkbox"/> 鉄骨造 <input type="checkbox"/> 鉄筋コンクリート造 <input type="checkbox"/> その他 ()	賃貸の場合	売却の場合	
		146.67坪			物件の状態	家屋の状況（耐震補強を除く）	修繕等の費用負担
	建物	1階	(公簿) 82.77㎡		<input type="checkbox"/> 優 <input type="checkbox"/> 良 <input type="checkbox"/> 可 <input type="checkbox"/> その他（ ）	<input type="checkbox"/> 良好な状態 <input checked="" type="checkbox"/> 多少の補修が必要 <input type="checkbox"/> 大規模な修繕が必要 <input type="checkbox"/> 除却を勧めます	所有者の負担割合
			24.98坪				0 %
	間取り	1階	和室 3 室（8畳, 6畳, 5.5畳, 各1室）		<input checked="" type="checkbox"/> 台所 <input checked="" type="checkbox"/> トイレ <input checked="" type="checkbox"/> 風呂 <input checked="" type="checkbox"/> 洗面所 <input type="checkbox"/> その他（ ）		
洋室 室（畳×室）							
2階	和室 室（畳×室）		<input type="checkbox"/> 台所 <input type="checkbox"/> トイレ <input type="checkbox"/> 風呂 <input type="checkbox"/> 洗面所 <input type="checkbox"/> その他（ ）				
	洋室 室（畳×室）						
物件の状況	<input checked="" type="checkbox"/> 平成25年頃から空き家 <input type="checkbox"/> その他		電気	<input checked="" type="checkbox"/> 引込み済み（ A ） <input type="checkbox"/> オール電化 <input type="checkbox"/> 未契約			
	定期的な	<input checked="" type="checkbox"/> している	ガス	<input checked="" type="checkbox"/> プロパンガス <input type="checkbox"/> 都市ガス <input type="checkbox"/> なし			
	手入れ	<input type="checkbox"/> していない	水道	<input checked="" type="checkbox"/> 上水道（ mm） <input type="checkbox"/> 簡易専用水道（ mm） <input type="checkbox"/> 井戸 <input type="checkbox"/> その他			
			下水道	<input type="checkbox"/> 公共下水道 <input type="checkbox"/> 集落排水 <input checked="" type="checkbox"/> 浄化槽（ <input checked="" type="checkbox"/> 合併, <input type="checkbox"/> 単独） <input type="checkbox"/> なし			
主要施設等までの距離	J R加佐登駅	約 10.8 Km	風呂	<input checked="" type="checkbox"/> ガス <input type="checkbox"/> 灯油 <input type="checkbox"/> 電気 <input type="checkbox"/> まき <input type="checkbox"/> その他			
	(バス停) C-BUS上野	約 0.7 km	シャワー	<input checked="" type="checkbox"/> あり <input type="checkbox"/> なし			
	市役所	約 17.9 km	トイレ	<input checked="" type="checkbox"/> 水洗 <input type="checkbox"/> くみ取り / <input checked="" type="checkbox"/> 洋式 <input type="checkbox"/> 和式 <input checked="" type="checkbox"/> 小便器			
	庄内小学校	約 2.7 km	駐車場	<input type="checkbox"/> 車庫 <input checked="" type="checkbox"/> カーポート <input type="checkbox"/> スペースのみ <input type="checkbox"/> なし			
	スーパーマーケット (Fマート)	約 5.7 km	附属建物	<input checked="" type="checkbox"/> あり（離れ, 倉庫, カーポート） <input type="checkbox"/> なし			
	庄内 地区市民センター	約 2.6 km	進入道路	前面 約 2.80m程度 最小幅員 . m			
約 km							
特記事項	・耐震診断： <input type="checkbox"/> 済（補強： <input type="checkbox"/> 不要, <input type="checkbox"/> 要） <input checked="" type="checkbox"/> 未 <input type="checkbox"/> 不要 （診断結果が補強必要ありの場合の補強工事： <input type="checkbox"/> 済, <input type="checkbox"/> 未） ・媒介業者： <input checked="" type="checkbox"/> 希望する <input type="checkbox"/> 希望しない						
備考	建物の面積・間取りは、母屋について記載している						

物件写真・間取図



外観①



外観②



【玄関（外）】

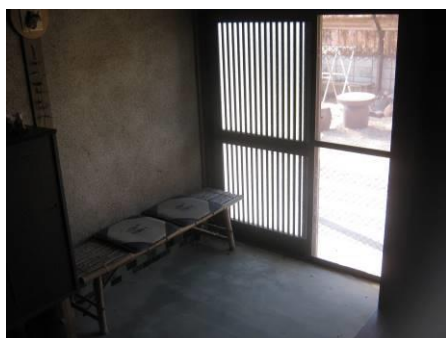

【玄関（中）】



【台所】



【風呂】



【洗面所】



【便所（洋式）】



【便所（小便器）】



【土間】



【和室（5.5畳）】



【和室（6.0畳）】



【和室（8.0畳）】



【給湯設備】



【庭】



【敷地進入路】



【南側道路】

間取り図, 配置図

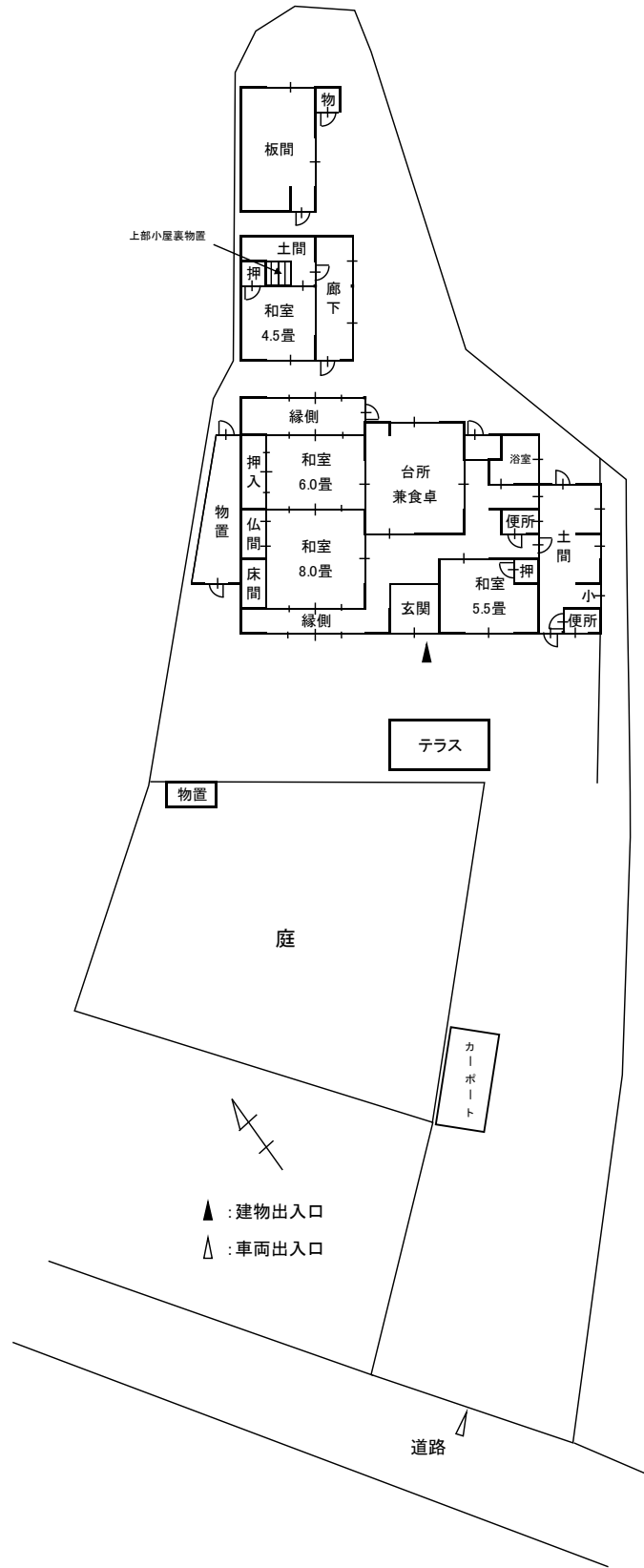

注：間取り図が現状と異なる場合、現状を優先します。

注：この配置図は建物位置を示すものであり、敷地が確定したものではありません。