

第2号様式（第5条関係）

空き家バンク制度登録カード

物件番号	R2-105		区 分	<input type="checkbox"/> 売却 <input checked="" type="checkbox"/> 賃貸 <input type="checkbox"/> どちらでも可			
物件所在地	鈴鹿市 若松西五丁目						
希望価格	売却 万円 その他 () 円			敷金 0 円 礼金 0 円			
	賃貸 4.5 万円/月 その他 ()						
物件の概要	面積		構造	建築年	昭和51年新築, 昭和57年増築		
	土地	(公簿) 190.65㎡		<input checked="" type="checkbox"/> 木造 <input type="checkbox"/> 軽量鉄骨造 <input type="checkbox"/> 鉄骨造 <input type="checkbox"/> 鉄筋コンクリート造 <input type="checkbox"/> その他 ()	賃貸の場合	売却の場合	
		建物	(公簿) 67.90㎡		物件の状態	家屋の状況 (耐震補強を除く)	修繕等の費用負担
	1階		坪		<input type="checkbox"/> 優 <input checked="" type="checkbox"/> 良 <input type="checkbox"/> 可 <input type="checkbox"/> その他 ()	<input type="checkbox"/> 良好な状態 <input type="checkbox"/> 多少の補修が必要 <input type="checkbox"/> 大規模な修繕が必要 <input type="checkbox"/> 除却を勧めます	所有者の負担割合
			2階	(公簿) 40.57㎡			購入者の負担割合
	坪						
間取り	1階	洋室 1 室 (9畳×1室)		<input checked="" type="checkbox"/> 台所 <input checked="" type="checkbox"/> トイレ <input checked="" type="checkbox"/> 風呂 <input checked="" type="checkbox"/> 洗面所 <input type="checkbox"/> その他 ()			
		和室 2 室 (6畳×2室)					
2階	洋室 2 室 (7畳×1室, 6畳×1室)		<input type="checkbox"/> 台所 <input type="checkbox"/> トイレ <input type="checkbox"/> 風呂 <input type="checkbox"/> 洗面所 <input type="checkbox"/> その他				
	和室 1 室 (6畳×1室)						
物件の状況	<input type="checkbox"/> から空き家 <input type="checkbox"/> その他		電気	<input checked="" type="checkbox"/> 引込み済み (50 A) <input type="checkbox"/> オール電化 <input type="checkbox"/> 未契約			
	定期的な	<input checked="" type="checkbox"/> している <input type="checkbox"/> していない	水道	<input checked="" type="checkbox"/> 上水道 (13 mm) <input type="checkbox"/> 簡易専用水道 (mm) <input type="checkbox"/> 井戸 <input type="checkbox"/> その他			
	手入れ		下水道	<input checked="" type="checkbox"/> 公共下水道 <input type="checkbox"/> 集落排水 <input type="checkbox"/> 浄化槽 () <input type="checkbox"/> なし			
			風呂	<input checked="" type="checkbox"/> ガス <input type="checkbox"/> 灯油 <input type="checkbox"/> 電気 <input type="checkbox"/> まき <input type="checkbox"/> その他 ()			
主要施設等までの距離	近鉄伊勢若松駅		シャワー	<input checked="" type="checkbox"/> あり <input type="checkbox"/> なし <input type="checkbox"/> その他 ()			
	バス停		トイレ	<input checked="" type="checkbox"/> 水洗 <input type="checkbox"/> 簡易水洗 <input type="checkbox"/> くみ取り / <input type="checkbox"/> 洋式 <input checked="" type="checkbox"/> 和式 <input type="checkbox"/> 小便器			
	市役所		駐車場	<input type="checkbox"/> 車庫 <input checked="" type="checkbox"/> カーポート <input type="checkbox"/> スペースのみ <input type="checkbox"/> なし			
	若松小学校		附属建物	<input checked="" type="checkbox"/> あり (カーポート) <input type="checkbox"/> なし			
	スーパーマーケット (マックスバリュ)		進入道路	前面 6.0m程度 最小幅員 m			
	若松地区 市民センター						
特記事項	・耐震診断: <input checked="" type="checkbox"/> 済 (補強: <input type="checkbox"/> 不要, <input checked="" type="checkbox"/> 要) <input type="checkbox"/> 未 <input type="checkbox"/> 不要 (診断結果が補強必要ありの場合の補強工事: <input type="checkbox"/> 済, <input checked="" type="checkbox"/> 未) ・媒介業者: <input checked="" type="checkbox"/> 希望する <input type="checkbox"/> 希望しない						
備考	簡易式置型洋式便器有						

物件写真・間取図



外観①



外観②



【玄関（外）】

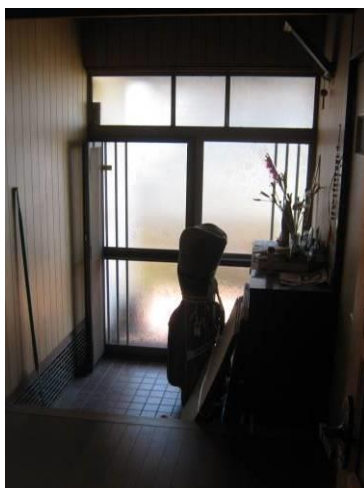

【玄関（内）】



【台所】



【便所（和式）】



【洗面所】



【浴室】



【1階和室】



【1階和室】



【1階洋室】



【階段（上から）】



【2階和室】

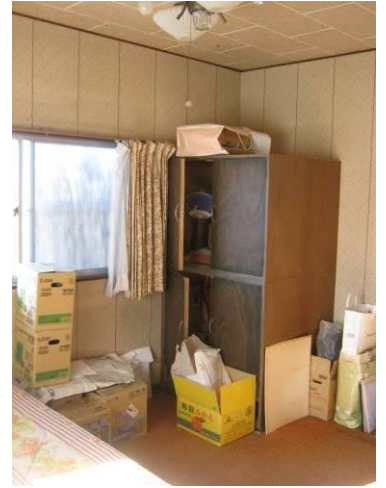

【2階洋室】



【勝手口外】



【カーポート】



【前面道路】

間取り図

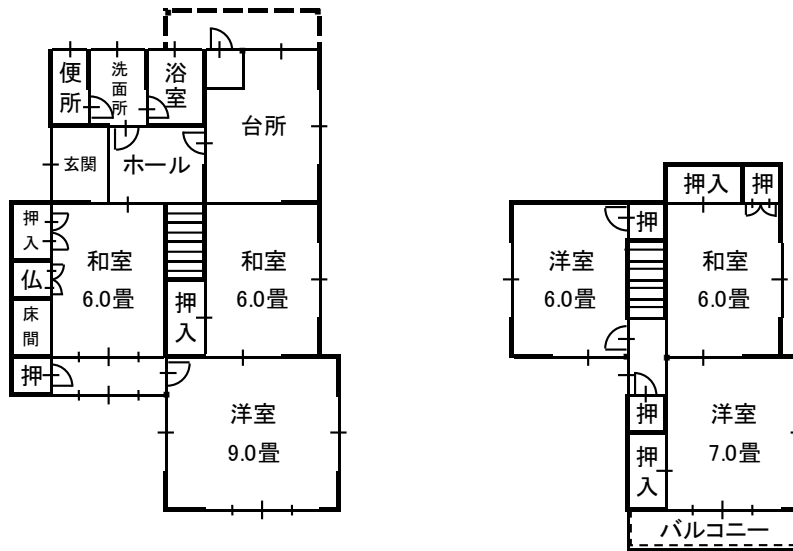

(1階)

(2階)

注：間取り図が現状と異なる場合、現状を優先します。

配置図

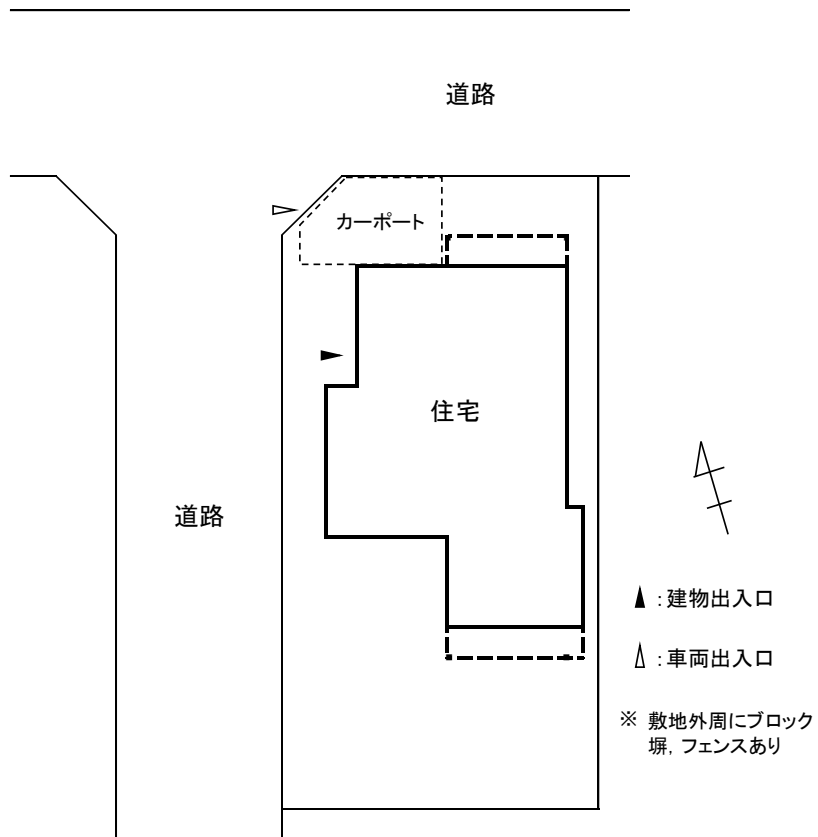

注：この配置図は建物位置を示すものであり、敷地が確定したものではありません。