

第2号様式（第5条関係）

空き家バンク制度登録カード

物件番号	31-120		区 分	<input checked="" type="checkbox"/> 売却 <input type="checkbox"/> 賃貸 <input type="checkbox"/> どちらでも可			
物件所在地	鈴鹿市 長太新町四丁目						
希望価格	売却	680 万円（応相談）		その他（ ）	円		
	賃貸	万円/月		敷金	礼金		
物件の概要	面積		構造	建築年	昭和 46 年		
	土地	(公簿) 274.34㎡		<input type="checkbox"/> 木造 <input checked="" type="checkbox"/> 軽量鉄骨造	賃貸の場合	売却の場合	
		建物 (母屋)	1階		(公簿) 67.69㎡	<input type="checkbox"/> 鉄骨造 <input type="checkbox"/> 鉄筋コンクリート造 <input type="checkbox"/> その他 ()	物件の状態
	2階			(公簿) 30.73㎡	<input type="checkbox"/> 優 <input type="checkbox"/> 良 <input type="checkbox"/> 可 <input type="checkbox"/> その他 ()		<input type="checkbox"/> 良好な状態 <input checked="" type="checkbox"/> 多少の補修が必要 <input type="checkbox"/> 大規模な修繕が必要 <input type="checkbox"/> 除却を勧めます
							購入者の負担割合
						100 %	
間取り	1階	洋室 2 室 (6畳×2室)	<input checked="" type="checkbox"/> 台所 <input checked="" type="checkbox"/> トイレ <input checked="" type="checkbox"/> 風呂 <input checked="" type="checkbox"/> 洗面所 <input type="checkbox"/> その他 ()				
		和室 1 室 (6畳×1室)					
2階	2階	洋室 1 室 (6畳×1室)	<input type="checkbox"/> 台所 <input type="checkbox"/> トイレ <input type="checkbox"/> 風呂 <input type="checkbox"/> 洗面所 <input type="checkbox"/> その他				
		和室 1 室 (6畳×1室)					
物件の状況	<input checked="" type="checkbox"/> 平成30年頃から空き家 <input type="checkbox"/> その他		電気	<input checked="" type="checkbox"/> 引込み済み (A) <input type="checkbox"/> オール電化 <input type="checkbox"/> 未契約			
	定期的な 手入れ	<input type="checkbox"/> している <input checked="" type="checkbox"/> していない	ガス	<input checked="" type="checkbox"/> プロパンガス <input type="checkbox"/> 都市ガス <input type="checkbox"/> なし			
			水道	<input checked="" type="checkbox"/> 上水道 (mm) <input type="checkbox"/> 簡易専用水道 (mm) <input type="checkbox"/> 井戸 <input type="checkbox"/> その他			
			下水道	<input checked="" type="checkbox"/> 公共下水道 <input type="checkbox"/> 集落排水 <input type="checkbox"/> 浄化槽 () <input type="checkbox"/> なし			
主要施設等までの距離	近鉄楠駅	約 1.1 Km	風呂	<input checked="" type="checkbox"/> ガス <input type="checkbox"/> 灯油 <input type="checkbox"/> 電気 <input type="checkbox"/> まき <input type="checkbox"/> その他 ()			
	バス停	周辺になし	シャワー	<input checked="" type="checkbox"/> あり <input type="checkbox"/> なし			
	市役所	約 7.4 km	トイレ	<input checked="" type="checkbox"/> 水洗 <input type="checkbox"/> くみ取り / <input checked="" type="checkbox"/> 洋式 <input type="checkbox"/> 和式 <input type="checkbox"/> 小便器			
	長太小学校	約 0.9 km	駐車場	<input checked="" type="checkbox"/> 車庫 <input type="checkbox"/> カーポート <input type="checkbox"/> スペースのみ <input type="checkbox"/> なし			
	スーパーマーケット (マックスバリュ)	約 1.4 km	附属建物	<input checked="" type="checkbox"/> あり (車庫) <input type="checkbox"/> なし			
	一ノ宮 地区市民センター	約 3.4 km	進入道路	前面 3.0m程度 最小幅員 m			
特記事項	・耐震診断： <input type="checkbox"/> 済 (補強： <input type="checkbox"/> 不要、 <input type="checkbox"/> 要) <input type="checkbox"/> 未 <input checked="" type="checkbox"/> 不要 (診断結果が補強必要ありの場合の補強工事： <input type="checkbox"/> 済、 <input type="checkbox"/> 未) ・媒介業者： <input checked="" type="checkbox"/> 希望する <input type="checkbox"/> 希望しない ・前面道路の取り扱い (接道要件) について確認必要						
備考							

物件写真・間取図



外観①



外観②



【玄関（外）】



【台所】



【洋便器】



【洗面所】



【浴室】

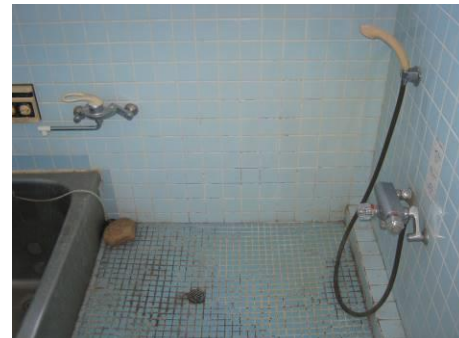

【シャワー】



【1階和室】



【1階洋室】

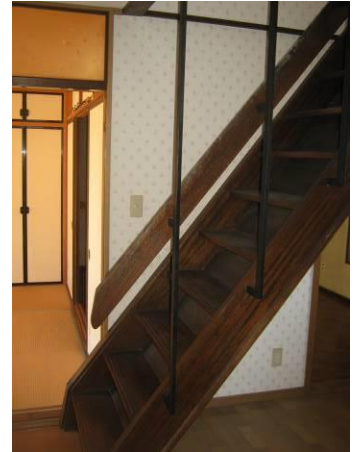

【階段】



【2階洋室】



【2階和室】



【バルコニー】



【物置】



【車庫】



【進入道路】

間取り図

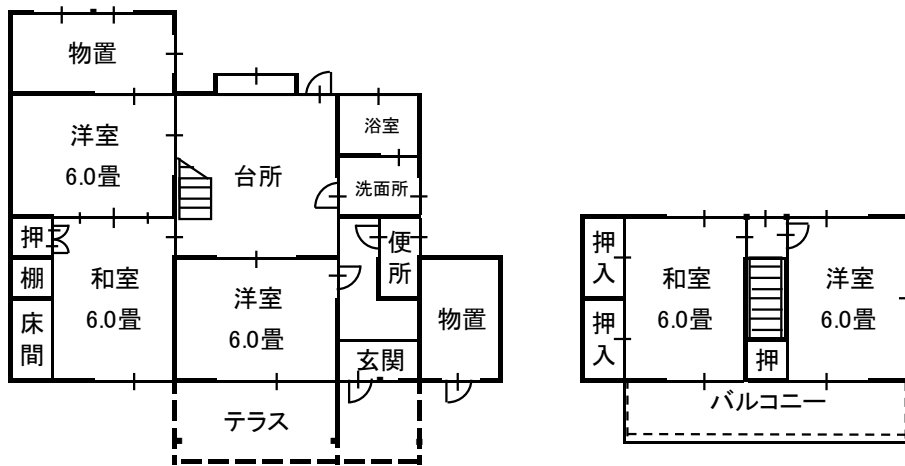

(1階)

(2階)

注：間取り図が現状と異なる場合、現状を優先します。

配置図

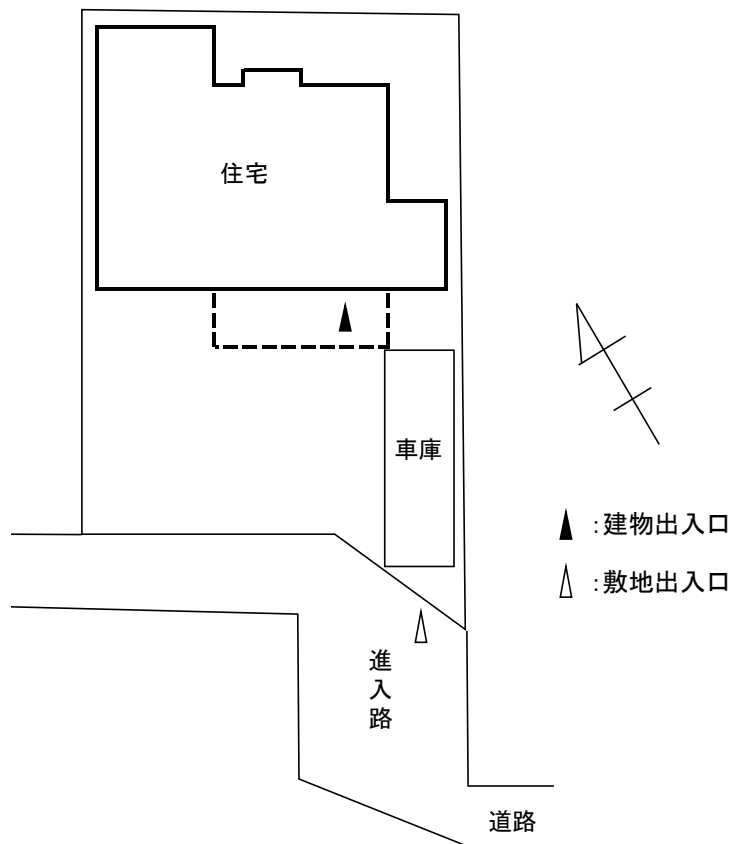

注：この配置図は建物位置を示すものであり、敷地が確定したものではありません。