

第2号様式（第5条関係）

空き家バンク制度登録カード

物件番号	31-119		区 分	<input checked="" type="checkbox"/> 売却 <input type="checkbox"/> 賃貸 <input type="checkbox"/> どちらでも可			
物件所在地	鈴鹿市 三宅町						
希望価格	売却 100 万円（応相談） その他（ ） 円						
	賃貸 万円／月 敷金 礼金		その他（ ）				
物件の概要	面積		構造	建築年	不詳		
	土地	(公簿) 570.28㎡		<input checked="" type="checkbox"/> 木造 <input type="checkbox"/> 軽量鉄骨造 <input type="checkbox"/> 鉄骨造 <input type="checkbox"/> 鉄筋コンクリート造 <input type="checkbox"/> その他 ()	賃貸の場合	売却の場合	
		※宅地部分のみ			物件の状態	家屋の状況（耐震補強を除く）	修繕等の費用負担
	建物（母屋）	1階	(公簿) 108.76㎡		<input type="checkbox"/> 優 <input type="checkbox"/> 良 <input type="checkbox"/> 可 <input type="checkbox"/> その他（ ）	<input type="checkbox"/> 良好な状態 <input type="checkbox"/> 多少の補修が必要 <input type="checkbox"/> 大規模な修繕が必要 <input checked="" type="checkbox"/> 除却を勧めます	所有者の負担割合
		2階	(公簿) ㎡				購入者の負担割合
	間取り	1階	洋室 室（ 畳× 室） ■台所 ■トイレ ■風呂 □洗面所 □その他（ ）		和室 6 室（8畳×1室, 6畳×3室, 4.5畳×2室）		
2階	洋室 室（ 畳× 室） □台所 □トイレ		和室 室（ 畳× 室） □風呂 □洗面所 □その他				
物件の状況	<input checked="" type="checkbox"/> 平成29頃から空き家 <input type="checkbox"/> その他		電気	<input checked="" type="checkbox"/> 引込み済み（ A） □オール電化 □未契約			
	定期的な手入れ	<input type="checkbox"/> している <input checked="" type="checkbox"/> していない	ガス	<input checked="" type="checkbox"/> プロパンガス □都市ガス □なし			
主要施設等までの距離	JR下庄駅	約 3.0 Km	水道	<input checked="" type="checkbox"/> 上水道（ mm） □簡易専用水道（ mm） □井戸 □その他			
	C-BUS合川支所	約 0.7 Km	下水道	<input type="checkbox"/> 公共下水道 □集落排水 □浄化槽（ ） ■なし			
	市役所	約 12.6 km	風呂	<input type="checkbox"/> ガス ■灯油 □電気 □まき □その他（ ）			
	合川小学校	約 0.9 km	シャワー	<input type="checkbox"/> あり ■なし			
	スーパーマーケット（オーク）	約 4.0 km	トイレ	<input type="checkbox"/> 水洗 ■くみ取り（簡易水洗） / ■洋式 □和式 ■小便器			
	合川地区市民センター	約 0.6 km	駐車場	<input type="checkbox"/> 車庫 □カーポート ■スペースのみ □なし			
			附属建物	<input checked="" type="checkbox"/> あり（倉庫） □なし			
			進入道路	前面 5.50m程度 最小幅員 m			
特記事項	<ul style="list-style-type: none"> 耐震診断： <input type="checkbox"/>済（補強：<input type="checkbox"/>不要, <input type="checkbox"/>要） ■未 □不要 （診断結果が補強必要ありの場合の補強工事：<input type="checkbox"/>済, <input type="checkbox"/>未） 媒介業者：<input checked="" type="checkbox"/>希望する □希望しない 隣接農地も併せて売却希望 						
備考							

物件写真・間取図



外観①



外観②

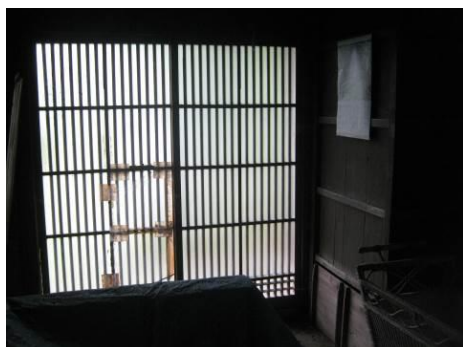

【玄関（内）】



【手洗い・小便器】



【洋便器（簡易水洗）】



【炊事場（土間）】



【炊事場（土間）】



【炊事場（土間）】



【浴室】



【和室 (4.5畳)】



【和室 (6.0畳)】



【和室 (6.0畳)】



【和室 (8.0畳)】



【和室 (6.0畳)】



【縁側】



【進入路 (敷地内から)】



【北側道路】

間取り図

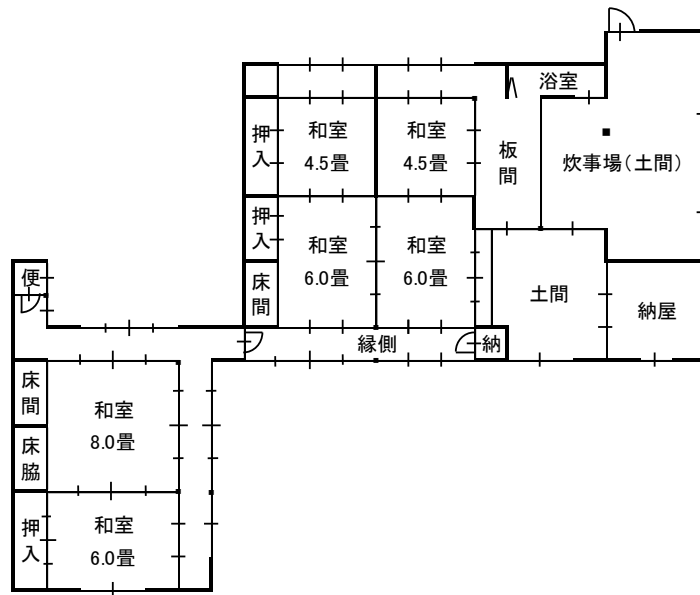

注：間取り図が現状と異なる場合，現状を優先します。

配置図

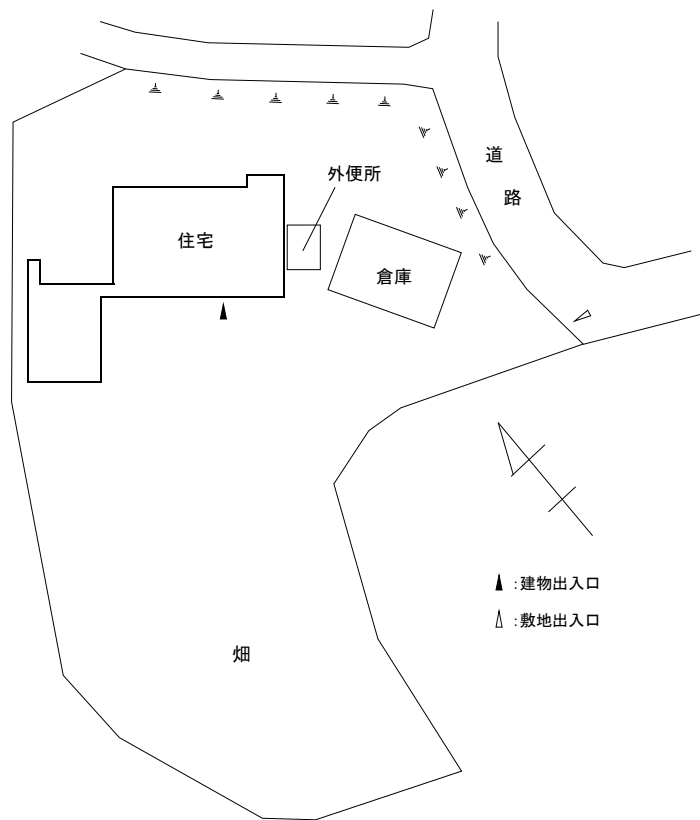

注：この配置図は建物位置を示すものであり，敷地が確定したものではありません。