

第2号様式（第5条関係）

空き家バンク制度登録カード

| | | | | | | | |
|---|---|--------------|--|--|--|--|-------------------------------------|
| 物件番号 | 31-113 | | 区 分 | <input checked="" type="checkbox"/> 売却 <input type="checkbox"/> 賃貸 <input type="checkbox"/> どちらでも可 | | | |
| 物件所在地 | 鈴鹿市 三宅町 | | | | | | |
| 希望価格 | 売却 | | 400万円（応相談） | | その他（ ） 円 | | |
| | 賃貸 | | 万円／月 | | 敷金 礼金 その他（ ） | | |
| 物件の概要 | 面積 | | 構造 | | 建築年 | | |
| | 土地 | (公簿) 370.24㎡ | | <input checked="" type="checkbox"/> 木造 <input type="checkbox"/> 軽量鉄骨造 <input type="checkbox"/> 鉄骨造 <input type="checkbox"/> 鉄筋コンクリート造 <input type="checkbox"/> その他 () | 昭和24年頃 | | |
| | | 坪 | | | 賃貸の場合 物件の状態 | | 売却の場合 家屋の状況（耐震補強を除く） 修繕等の費用負担 |
| | 建物（母屋） | 1階 | (公簿) 86.07㎡ | | <input type="checkbox"/> 優 <input type="checkbox"/> 良 <input type="checkbox"/> 可 <input type="checkbox"/> その他（ ） | <input type="checkbox"/> 良好な状態 <input type="checkbox"/> 多少の補修が必要 <input checked="" type="checkbox"/> 大規模な修繕が必要 <input type="checkbox"/> 除却を勧めます | |
| | | 坪 | | <input type="checkbox"/> 所有者の負担割合 0% | | <input type="checkbox"/> 購入者の負担割合 100% | |
| | 2階 | | (公簿) . ㎡ | | | | |
| 坪 | | | | | | | |
| 間取り | 1階 | 洋室 1室（6畳×1室） | | <input checked="" type="checkbox"/> 台所 <input checked="" type="checkbox"/> トイレ <input checked="" type="checkbox"/> 風呂 <input checked="" type="checkbox"/> 洗面所 <input type="checkbox"/> その他（ ） | | | |
| | 和室 5室（6畳×2室，4.5畳×3室） | | | | | | |
| 2階 | | 洋室 室（畳×室） | | <input type="checkbox"/> 台所 <input type="checkbox"/> トイレ <input type="checkbox"/> 風呂 <input type="checkbox"/> 洗面所 <input type="checkbox"/> その他 | | | |
| 和室 室（畳×室） | | | | | | | |
| 物件の状況 | <input checked="" type="checkbox"/> 平成30年から空き家 <input type="checkbox"/> その他 | | <input type="checkbox"/> 電気 <input checked="" type="checkbox"/> 引込み済み（ A） <input type="checkbox"/> オール電化 <input type="checkbox"/> 未契約 | | | | |
| | 定期的な <input type="checkbox"/> している 手入れ <input checked="" type="checkbox"/> していない | | <input checked="" type="checkbox"/> ガス <input type="checkbox"/> プロパンガス <input type="checkbox"/> 都市ガス <input type="checkbox"/> なし | | | | |
| | | | <input checked="" type="checkbox"/> 水道 <input type="checkbox"/> 上水道（ mm） <input type="checkbox"/> 簡易専用水道（ mm） <input type="checkbox"/> 井戸 <input type="checkbox"/> その他 | | | | |
| | | | <input type="checkbox"/> 下水道 <input type="checkbox"/> 公共下水道 <input type="checkbox"/> 集落排水 <input type="checkbox"/> 浄化槽（ ） <input checked="" type="checkbox"/> なし | | | | |
| 主要施設等までの距離 | JR下庄駅 | | 約 3.1 Km | | 風呂 | | |
| | C-BUS 合川支所 | | 約 0.3 Km | | <input checked="" type="checkbox"/> ガス <input type="checkbox"/> 灯油 <input type="checkbox"/> 電気 <input type="checkbox"/> まき <input type="checkbox"/> その他（ ） | | |
| | 市役所 | | 約 12.4 km | | シャワー | | |
| | 合川小学校 | | 約 0.6 km | | <input checked="" type="checkbox"/> あり <input type="checkbox"/> なし | | |
| | スーパーマーケット（マックスバリュ） | | 約 8.3 km | | トイレ | | |
| | 合川地区市民センター | | 約 0.4 km | | <input type="checkbox"/> 水洗 <input checked="" type="checkbox"/> くみ取り（簡易水洗）／ <input checked="" type="checkbox"/> 洋式 <input type="checkbox"/> 和式 <input checked="" type="checkbox"/> 小便器 | | |
| | | | | <input type="checkbox"/> 駐車場 <input type="checkbox"/> 車庫 <input type="checkbox"/> カーポート <input checked="" type="checkbox"/> スペースのみ <input type="checkbox"/> なし | | | |
| | | | | <input type="checkbox"/> 附属建物 <input type="checkbox"/> あり（ ） <input checked="" type="checkbox"/> なし | | | |
| | | | | <input type="checkbox"/> 進入道路 前面 3.90m程度 最小幅員 m | | | |
| ・耐震診断： <input type="checkbox"/> 済（補強： <input type="checkbox"/> 不要， <input type="checkbox"/> 要） <input checked="" type="checkbox"/> 未 <input type="checkbox"/> 不要 （診断結果が補強必要ありの場合の補強工事： <input type="checkbox"/> 済， <input type="checkbox"/> 未） ・媒介業者： <input checked="" type="checkbox"/> 希望する <input type="checkbox"/> 希望しない | | | | | | | |
| 備考 | | | | | | | |

物件写真・間取図



【外観①】



【外観②】



【玄関（外から）】

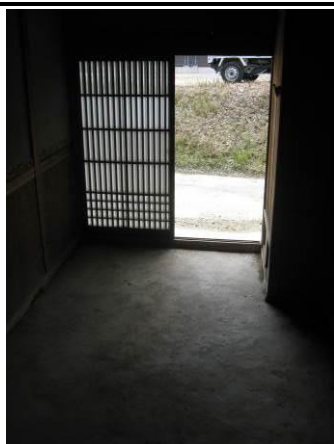

【玄関（内から）】



【台所】



【洗面所】



【洗面所】



【浴室】



【便所（外）】



【便所（小便器）】



【便所（洋便器）】



【和室】



【洋室】



【板間】



【縁側】



【炊事場（土間）】



【駐車スペース】

間取り図

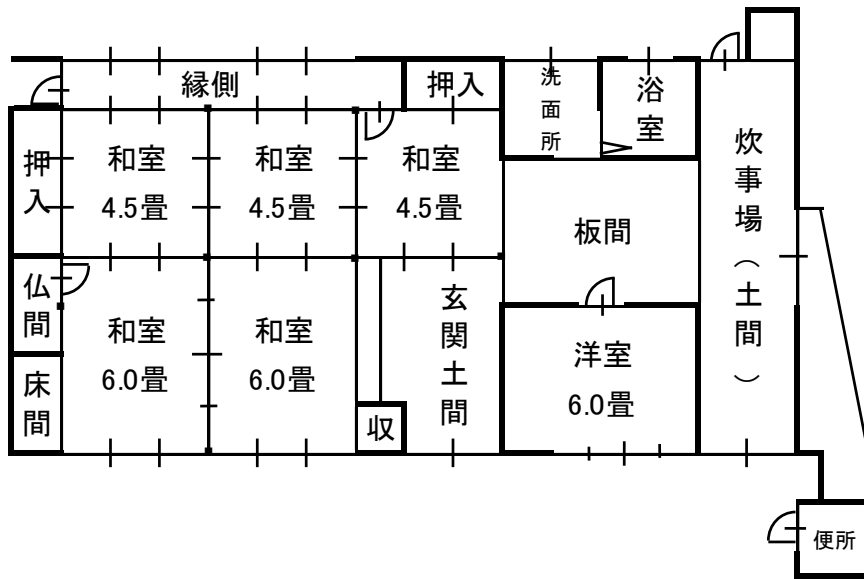

注：間取り図が現状と異なる場合、現状を優先します。

配置図

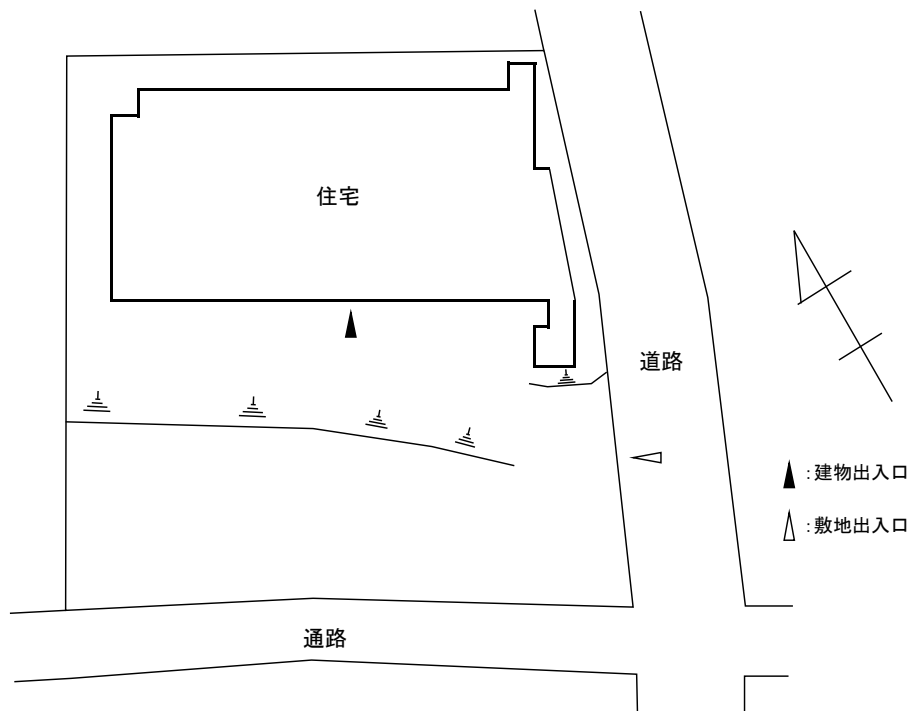

注：この配置図は建物位置を示すものであり、敷地が確定したものではありません。