

第2号様式（第5条関係）

空き家バンク制度登録カード

物件番号	31-104		区 分	<input type="checkbox"/> 売却 <input checked="" type="checkbox"/> 賃貸 <input type="checkbox"/> どちらでも可				
物件所在地	鈴鹿市 長太栄町一丁目							
希望価格	売却 円 その他 () 円			敷金 2ヶ月分 礼金 2ヶ月分				
	賃貸 4万円/月 その他 ()							
物件の概要	面積		構造	建築年	築70年以上			
	土地	(公簿) 257.85㎡		<input checked="" type="checkbox"/> 木造 <input type="checkbox"/> 軽量鉄骨造 <input type="checkbox"/> 鉄骨造 <input type="checkbox"/> 鉄筋コンクリート造 <input type="checkbox"/> その他 ()	賃貸の場合	売却の場合		
		坪			物件の状態	家屋の状況 (耐震補強を除く)	修繕等の費用負担	
	建物	1階	(公簿) 95.93㎡		<input checked="" type="checkbox"/> 優 <input type="checkbox"/> 良 <input type="checkbox"/> 可 <input type="checkbox"/> その他 ()	<input type="checkbox"/> 良好な状態 <input type="checkbox"/> 多少の補修が必要 <input type="checkbox"/> 大規模な修繕が必要 <input type="checkbox"/> 除却を勧めます	所有者の負担割合	
		坪		0 %				
	間取り	1階	洋室 1室 (6畳×1室)		<input checked="" type="checkbox"/> 台所 <input checked="" type="checkbox"/> トイレ <input checked="" type="checkbox"/> 風呂 <input checked="" type="checkbox"/> 洗面所 <input type="checkbox"/> その他 ()			
2階		和室 4室 (6畳×4室)		<input type="checkbox"/> 台所 <input type="checkbox"/> トイレ <input type="checkbox"/> 風呂 <input type="checkbox"/> 洗面所 <input type="checkbox"/> その他				
物件の状況	<input checked="" type="checkbox"/> 平成21年頃から空き家 <input type="checkbox"/> その他 ()		設備等の状況	電気	<input checked="" type="checkbox"/> 引込み済み (A) <input type="checkbox"/> オール電化 <input type="checkbox"/> 未契約			
	定期的な手入れ	<input checked="" type="checkbox"/> している <input type="checkbox"/> していない		ガス	<input checked="" type="checkbox"/> プロパンガス <input type="checkbox"/> 都市ガス <input type="checkbox"/> なし			
主要施設等までの距離	近鉄長太ノ浦駅	約 0.6 Km		水道	<input checked="" type="checkbox"/> 上水道 (mm) <input type="checkbox"/> 簡易専用水道 (mm) <input type="checkbox"/> 井戸 <input type="checkbox"/> その他			
	バス停	周辺になし		下水道	<input checked="" type="checkbox"/> 公共下水道 <input type="checkbox"/> 集落排水 <input type="checkbox"/> 浄化槽 (単独) <input type="checkbox"/> なし			
	市役所	約 5.5 km		風呂	<input checked="" type="checkbox"/> ガス <input type="checkbox"/> 灯油 <input type="checkbox"/> 電気 <input type="checkbox"/> まき <input type="checkbox"/> その他 ()			
	長太小学校	約 0.9 km		シャワー	<input checked="" type="checkbox"/> あり <input type="checkbox"/> なし			
	スーパーマーケット (マックスバリュ)	約 1.0 km		トイレ	<input checked="" type="checkbox"/> 水洗 <input type="checkbox"/> くみ取り / <input checked="" type="checkbox"/> 洋式 <input type="checkbox"/> 和式 <input type="checkbox"/> 小便器			
	一ノ宮地区市民センター	約 1.8 km		駐車場	<input type="checkbox"/> 車庫 <input type="checkbox"/> カーポート <input checked="" type="checkbox"/> スペースのみ <input type="checkbox"/> なし			
			附属建物	<input type="checkbox"/> あり () <input checked="" type="checkbox"/> なし				
			進入道路	前面 3.1 m程度 最小幅員 m				
特記事項	・耐震診断: <input type="checkbox"/> 済 (補強: <input type="checkbox"/> 不要, <input type="checkbox"/> 要) <input checked="" type="checkbox"/> 未 <input type="checkbox"/> 不要 (診断結果が補強必要ありの場合の補強工事: <input type="checkbox"/> 済, <input type="checkbox"/> 未) ・媒介業者: <input type="checkbox"/> 希望する <input checked="" type="checkbox"/> 希望しない							
備考								

物件写真・間取図



外観①



外観②



【玄関（外）】



【玄関（内）】



【台所】



【浴室】



【洗面所】



【便所（洋便器）】



【台所】



【台所横土間】



【和室（6.0畳）】



【和室（6.0畳）】



【和室（鼓子はしご）】



【洋室（6.0畳）】



【縁側】



【進入路】



【南側道路（3.1m程度）】

間取り図

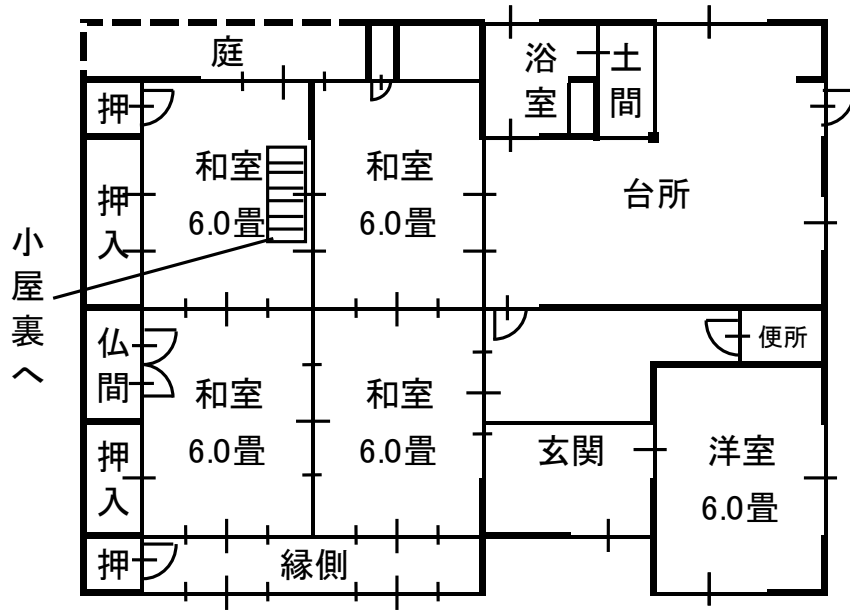

注：間取り図が現状と異なる場合、現状を優先します。

配置図

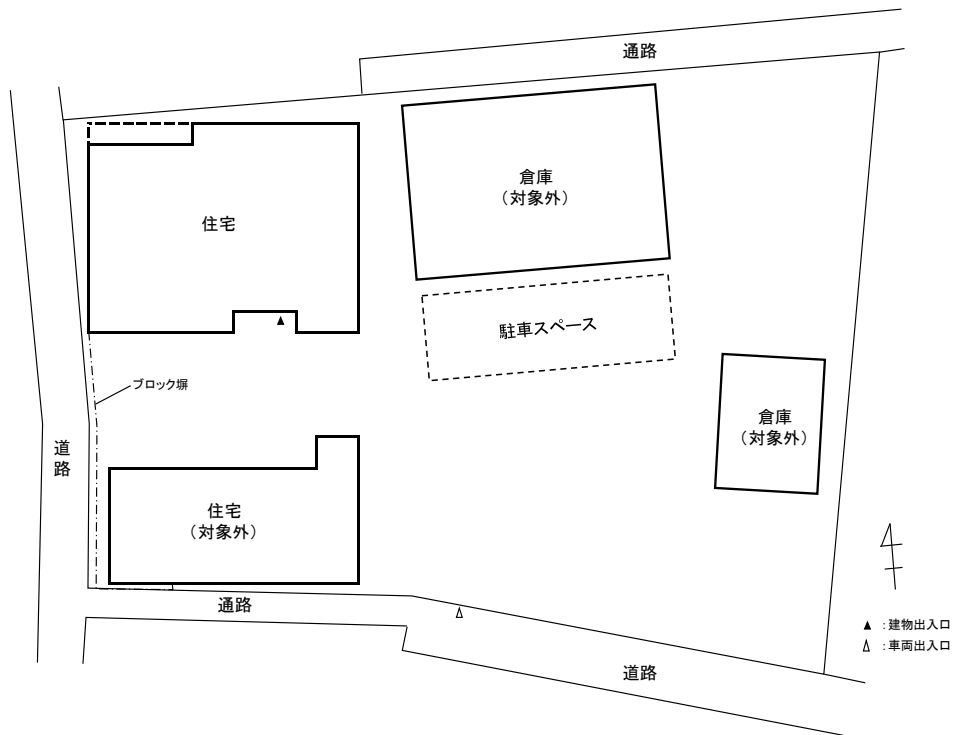

注：この配置図は建物位置を示すものであり、敷地が確定したものではありません。