

# SUZUKA

広報すずか

令和8年(2026年)

2/5

No.1693

特集

～3つの学びがひとつの未来に～

天栄小学校を開校します



鈴鹿市マスコットキャラクター  
ベルディ

## 表紙写真

校内で友だちと仲良く過ごす合川小学校、天名小学校、郡山小学校の児童たち。  
それぞれの学校で育んだ笑顔が、ひとつの校舎に集います。

P6 情報館1 自転車への「青切符」制度の導入  
P7 情報館2 F1ドライバー交流・イベント情報  
P8 こちらすずか情報局

P9 お知らせ・催し物  
P15 ひろげよう人権尊重の輪

LINE公式アカウントで  
広報発行をお知らせ







合川小学校、天名小学校、郡山小学校が、その歴史に幕を下ろします。新たな学校生活の舞台となるのは、郡山小学校の校舎。こどもたちの笑顔とともに、新たな学びが始まります。

## 適正な学校規模を考え、新たに天栄小学校を開校

全国で進む少子化。小学校の児童数は減少の一途をたどっており、今後も児童数は減少していくと推計しています。

児童数の減少に伴い、学級数が減少し、学校の小規模化が進んでいます。本市でも児童数が減少する中、2つ以上の学年を1つのクラスに編制する複式学級が発生しています。

学校は知識を習得するだけでなく、さまざまな考え方や価値観に触れ合える場所であり、一定規模の児童数が確保されていることが望まれます。学校の

小規模化に伴う学校運営上の課題や、児童に与える影響を解消することにより、こどもたち一人一人の可能性を最大限に引き出すことができるよう、より良い教育環境を提供していく必要があります。

このような状況から、本市は「鈴鹿市学校規模適正化・適正配置に関する基本方針」に基づき、学校規模の適正化に努めており、令和8年3月末に合川小学校、天名小学校、郡山小学校の3校を閉校し、4月に新たに「天栄小学校」を開校します。

## 天栄小学校の開校に向けた取り組み

天栄小学校の開校に向けて、3小学校区(合川、天名、郡山)の保護者、地域、学校の代表で構成する「学校再編準備委員会」を設置しています。

準備委員会では、5つの部会(総務部会、PTA部会、通学・安全部会、学校運営部会、跡施設利用検討部会)を設置し、開校に向けた調整・検討を行っています。

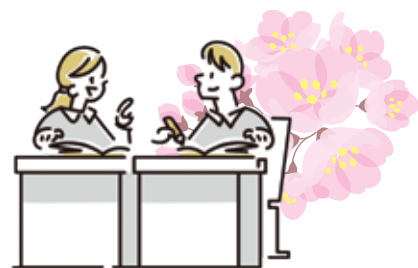

# 新しい環境で広がる学び

学校を再編することによって、教育面や学校の運営面などで、実現できることがあります。

## 学校再編で実現できること

### 多様な考え方や 価値観を学べる



複数の学校が一つになることで、児童の交流が増え、多様な考え方や個性に触れられます

### 持続可能な学校運営

学校の規模が大きくなることで、将来にわたって安定した教育環境を確保できます

### 社会生活に必要な力が 身に付く

社会に出ると、チームで動くことが多いため、集団で学ぶ経験が将来に生かされます

### 教育活動の活性化



人数が増えることで、集団で行う教育活動や運動会などの学校行事が活性化します

### 学習意欲 の向上



切磋琢磨する環境の中で学習意欲の向上が期待できます

### きめ細かな指導

バランスのとれた教員配置ができ、きめ細かな指導ができます

## ありがとう、思い出の学び舎



合川小学校



天名小学校



郡山小学校

開校以来、地域の皆さんの温かい支援と協力のもと、多くのこどもたちの学び舎として歩んできた3校には、数え切れない思い出が刻まれています。

### 閉校式の ご案内

下記の日程で閉校式を執り行います。保護者の方や卒業生、地域の皆さんはぜひご参加ください。詳しくは、市ウェブサイトをご覧ください。  
※来場する際は、なるべく徒歩または自転車でお越しください。  
※靴を入れる袋と、スリッパや上履きを持参してください。



市ウェブサイト

### 合川小学校

【記念式典】2月28日(土) 8時45分から  
【記念行事】2月28日(土) 9時15分から  
ところ／合川小学校体育館

記念  
行事

児童発表、スライドショー、  
楽器演奏 など

### 天名小学校

【記念式典】2月16日(月) 10時から  
【記念行事】3月25日(水) 13時から  
ところ／天名小学校体育館

記念  
行事

記念スライド上映、合同合唱、  
記念撮影、風船飛ばし など

### 郡山小学校

【記念式典】2月22日(日) 9時から  
【記念行事】2月22日(日) 10時30分から  
ところ／郡山小学校体育館

記念  
行事

マルシェ、縁日、ミニステージ、  
ビンゴ大会 など



新しいがたくさん！

# 天栄小学校NEWS



## 児童がデザイン

### 天栄小学校の校章

3校の児童と飯野高等学校の生徒がデザインした作品の中から、3小学校の児童による投票結果をもとに決定しました。天名小学校の児童がデザインした校章には「桜が咲くように、みんなの笑顔も咲いてほしい」という思いが込められています。



## きれいで使いやすく

### 間仕切り棚や駐車場を整備

再編に伴う学級数の増加により、荷物の置き場所が必要となるため、新たに間仕切り棚を設置しました。また、学校駐車場のスペースも広くなりました。



▲間仕切り棚

## みんなで完成させる

### 天栄小学校の校歌

新しい学校の校歌は、前鈴鹿市教育長で音楽教諭でもあった中道公子<sup>なかみちこうこ</sup>さんに作曲していただきました。

歌詞は、開校後に天栄小学校の児童のアイデアや意見をもとに制作します。みんなでつくる校歌の完成が楽しみです。



### 「明るい気持ちになれる校歌」

作曲するとき頭に浮かんだのは自然豊かな地域の風景でした。青々と広がる水田を吹き渡る風のように、こどもたちには伸びやかに大らかに育ってほしいという願いを込めました。



前鈴鹿市教育長  
なかみち こうこ  
中道 公子さん

## 児童を安全に学校へ

### スクールバスの導入

4月から通学先が変更になる合川小学校と天名小学校の児童は、地域の事情を踏まえて、スクールバスの利用対象者としています。運行ルートは4つあり、登校時は各ルートでそれぞれ1便、下校時は、各学年で授業終了時刻が異なることを踏まえて2便運行します。



## スクールバスに関する Q&A

### Q スクールバスの料金は必要？

A 通学(登校・下校)に利用するため、料金はかかりません。

### Q スクールバスの運行ルートや乗降場所の変更を行うことはある？

A スクールバスの運行ルートや乗降場所については、利用対象者数や地域の交通事情などを踏まえ、必要に応じて、見直しを行います。



# 学校再編に向けて交流を深める 3校 交流会

4月の再編に向けて、郡山小学校で3校が集まる交流会を行っています。学校紹介をしたり、ドッジボールをしたりするなど、親睦を深めています。



▲①②③：学校紹介 ④：合川・天名小学校の児童を迎える郡山小学校の児童 ⑤：ドッジボール ⑥：ダンスの発表

## 交流会に参加した児童の感想



### 合川小学校児童

ドッジボールで  
仲良くなれて、  
3校の絆が  
深まりました。



### 天名小学校児童

合川小学校と  
郡山小学校の  
友達に会えて  
うれしかったで  
す。



### 郡山小学校児童

学校クイズを出すの  
が  
楽しかったです。  
4月からみんなで  
学ぶのが楽しみです。

## 3校の仲間とともに、きらめく毎日を

令和8年4月、合川小学校、天名小学校、郡山小学校の学校再編により、天栄小学校が開校します。児童数が少なくなると、こどもたち同士の関わりが固定化されたり、集団の中での学び合いが難しくなったりといった課題が生じてきます。学校再編による適正な学校規模の確保を通じて、天栄小学校では、より多くの仲間との出会いや多様な考え方に触れる機会を創出します。これにより、こどもたちの豊かな人間性や協調性をこれまで以上に育んでまいります。皆さんの温かなご支援を糧に、新たな一歩を踏み出していきたいと思っておりますので、どうぞ天栄小学校をよろしくお願いいたします。



教育政策課長 しろき としひろ 白木 敏弘

今回の特集に関するご意見・ご感想は  
教育政策課 ☎382-9112 📠383-7878 ✉kyoikuseisaku@city.suzuka.lg.jp





## 情報館① 自転車への「青切符」制度の導入

交通防犯課 ☎382-9022 📠382-7603  
 📧kotsubohan@city.suzuka.lg.jp

# 自転車への青切符による取締りが始まります

4月1日から自転車の交通違反に対して、反則金の支払いを求める交通反則通告制度、いわゆる「青切符」制度による取締りが始まります。



## 「青切符」制度とは

自転車の運転者が反則行為（比較的軽微な道路交通法違反行為）をした場合、警察官が青切符を交付し、一定期間内に反則金を納めるように通告する制度です。対象者は**16歳以上の自転車運転者**です。

自転車が関係する交通事故の割合が高い水準にあることや、自転車事故の自転車側にも何らかの違反が認められる場合が多い状況にあることから、導入されることになりました。

| 違反行為                       | 反則金     |
|----------------------------|---------|
| 携帯電話使用など(ながらスマホ)           | 12,000円 |
| 遮断踏切立入り                    | 7,000円  |
| 信号無視                       | 6,000円  |
| 通行区分違反<br>(車道の右側通行、歩道通行など) | 6,000円  |
| 一時不停止                      | 5,000円  |
| 傘差し運転                      | 5,000円  |
| イヤホン使用                     | 5,000円  |
| 無灯火                        | 5,000円  |
| 並進運転(横に並んで走行)              | 3,000円  |
| 2人乗り                       | 3,000円  |

※その他、110種類以上の違反行為が対象になります。詳しくは、三重県警察ウェブサイトをご確認ください。

三重県警察  
ウェブサイト  
(青切符)



酒酔い運転や酒気帯び運転、あおりなどの妨害運転など、特に悪質な違反に対しては、これまでどおり「赤切符」が交付され、刑事罰の対象になります。



## 「青切符」制度の手続きの流れ

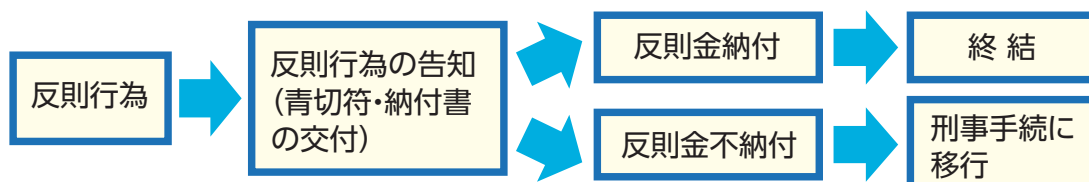

詳しくは、三重県警察ウェブサイトをご確認ください。



交通事故の被害者にも、加害者にもならないために

「ちょっとぐらい、いいだろう」という油断や、「自分は大丈夫だろう」という思い込みが大きな事故につながります。交通ルールを守り、「人が飛び出してくるかもしれない」など、常に周囲の状況に気を配り、危険を予測した運転を心掛け、悲惨な交通事故を1件でも減らしましょう。交通安全は、一人一人の心掛けが大切です。

三重県警察  
ウェブサイト





## 情報館 ② F1ドライバー交流・イベント情報

商業観光政策課 ☎382-9020 📠382-0304  
 ✉shogyokankoseisaku@city.suzuka.lg.jp

# F1日本グランプリの舞台を楽しもう!

F1日本グランプリの開催をきっかけとして、より多くのこどもたちが、モータースポーツを通して鈴鹿市民であることに誇りを持てるよう、間近にF1を感じることが出来る「F1ドライバー交流」を実施します。



▲F1ドライバーとの交流の様子(2025年)

## 限定30人!F1ドライバーと交流しよう!

世界最高峰の自動車レースである「F1グランプリ」は、オリンピックやワールドカップと並び、世界が注目する国際的なイベントです。

今年の日本グランプリは、3月29日(日)に決勝レースが行われます。その舞台となる鈴鹿サーキットで、F1ドライバーとの交流事業を実施します。

世界の国際都市に名を連ねる「モータースポーツのまち・鈴鹿」ならではの貴重な交流機会となりますので、ぜひご応募ください。



- 対 象** 市内在住の新小学4～6年生(令和8年4月時点)  
 ※同伴者は、鈴鹿サーキットに入場できますが、ドライバーとの交流事業には参加できません。
- と き** 3月26日(木)
- と ころ** 鈴鹿サーキット
- 定 員** 30人(応募多数の場合は抽選)  
 ※当選者のみに詳細を通知します。
- 参加料** 無料  
 ※現地までの交通費は各自で負担してください。
- 主 催** 鈴鹿F1日本グランプリ地域活性化協議会  
 (鈴鹿市、NPO法人鈴鹿モータースポーツ友の会)
- 協 力** ホンダモビリティランド(株)鈴鹿サーキット
- 申込み** 2月28日(土)までに、NPO法人鈴鹿モータースポーツ友の会ウェブサイト  
 (📍<https://suzuka-msa.jp/news/5925.html>)で  
 ※きょうだいなど複数人申し込む場合は、それぞれで申し込みください。

友の会  
ウェブサイト



## 鈴鹿サーキット市民走行会「～クルマで遊ぼう～」

プロのレーシングドライバーの指導のもと、自分の車でサーキット走行に親しんでいただき、安全に楽しく走るなかで上手な運転を習得し、普段の安全運転につなげましょう。

**対 象** 当日有効な運転免許を所持する20歳以上(開催日時点)の市民  
 ※鈴鹿モータースポーツ友の会会員であれば、市外の方も参加できます。

**と き** 3月11日(水)9時～17時30分(予定)

**と ころ** 鈴鹿サーキット 南コース

**講 師** はたがわ おさむ ふく やま 英朗 お わき だ かずてる みず たに なつ や  
 畑川治さん、福山英朗さん、脇田一輝さん、水谷竜也さん、  
 たに がわ たつ や おお が ゆう すけ  
 谷川達也さん、大賀裕介さん(予定)

**定 員** 40人(応募者多数の場合は抽選)

**車両規定** ナンバー付きの車

※トラック、一部オープンカーは不可です。

**参加料** 5,000円(保険料込)

**申込み・問合せ** 2月20日(金)までに、氏名・住所・電話番号(固定・携帯)  
 ・電子メールアドレス・性別・当日の満年齢・使用車種・鈴鹿モータースポーツ友の会会員資格の有無・鈴鹿以外を含めたサーキット走行経験(フリー走行)の有無を全て記入の上、電子メールでNPO法人鈴鹿モータースポーツ友の会(✉[smsa@mecha.ne.jp](mailto:smsa@mecha.ne.jp))へ



▲福山 英朗さん

友の会  
ウェブサイト







## 掲載基準や申込方法が変わります!

4月号から発行を月1回に変更することに  
合わせて、情報局の掲載基準と申込方法の  
一部を変更します。

- ・市内で開催するものに限りです。
- ・同一申込者の記事は2カ月に1回までとします。
- ・メール申込みに代えて申込みフォームを新設します  
(紙の申込みは継続します)。
- ・ほか、下段の注意事項をご覧ください。

|  |   |   |  |
|--|---|---|--|
| <b>創立25周年記念大会<br/>みえ吟の集い</b><br>日本吟道学院 みえ連合会<br>坂 090-5628-9950<br>とき/2月28日(出)10時~14時 ところ/ふれあいセンター ふれあいホール<br>内容/「頼山陽心の旅-母と共に-」と題し、山陽の母への孝行を尽くす情を吟じます。 入場料/無料 ※詩吟に興味のある方や初めての方もご来場ください。              | <b>鈴鹿市民歩こう会<br/>参加者募集</b><br>鈴鹿市民歩こう会<br>鈴木利昭 080-1611-9264<br>とき/2月15日(日)(雨天時は22日(日))<br>集合/JR関駅9時30分 内容/東海道五十三次の関宿から亀山宿を歩く(歩行距離6km) 参加料/300円(当日徴収) ※弁当持参、初心者歓迎  | <b>認知症の人と<br/>家族の会のつどい</b><br>家族の会 鈴鹿地区会<br>下野和子 335-5414<br>対象/本人、家族、関心のある方などでも とき/2月11日(水・祝)13時~15時 ところ/牧田コミュニティセンター 内容/悩み相談、情報交換、介護家族の交流 参加料/100円                    | <b>みんなの保健室<br/>すずカフェ</b><br>鈴鹿みんなの保健室<br>@minna.suzucafe@gmail.com<br>とき/2月14日(出)10時~14時 ところ/鈴鹿医療大学白子キャンパス学生ラウンジ(南玉垣町3500-3) 内容/暮らしの中で気になることについて、看護師や保健師などが一緒に考えます。 参加料/無料 申込み/不要 ※駐車場有    |
| <b>小学生ソフトテニス教室<br/>令和8年度 児童募集</b><br>ソフトテニス連盟鈴鹿支部<br>杉村宣昭 382-5123<br>対象/小学2年生以上 とき/毎週土・日曜日午後 ところ/市内の公立テニスコート 参加料/年2万円程度 申込み/3月31日(火)まで ※詳しくは電話でお問い合わせください。  | <b>南海トラフ地震に<br/>備えたい方を募集します</b><br>みえ防災コーディネーター2021<br>小園 @rsrw71419@nifty.com<br>内容/①自身を守って誰かを支える備えの予習と情報交換など ②「こんなことができそうな人達」名簿を作り、社会福祉協議会へ進呈します。 ※名簿掲載は任意です。 参加料/無料 申込み/問合せ/電子メールで                               | <b>鈴鹿錬成会 柔道教室<br/>生徒募集</b><br>川崎洋平<br>090-7609-2450 384-3741<br>対象/幼児から とき/火・木曜日19時~21時、土曜日18時~20時 ところ/市武道館 ほか 内容/柔道の基礎から試合 参加料/2カ月3,000円 申込み/ウェブサイトから電話または電子メールで       | <b>うつ・心神不安定・<br/>自信喪失の方の相談室</b><br>重田 372-1951<br>内容/仕事関係や人間関係など、悩みを持つ方の相談を受け付けています。企業勤務、大学講師の経験を生かし、精神的なバックアップやアドバイスをします。 相談料/無料 ※詳しくは、電話でお問い合わせください。                                     |
| <b>防災について考える</b><br>発達に気になる子を支援する会[みりみり]<br>@mili.mili.suzuka@gmail.com<br>とき/2月19日(休)10時から ところ/牧田コミュニティセンター 内容/防災に役立つグッズの制作など 参加料/500円 申込み/電子メールで ※詳しくは「みりみり鈴鹿」で検索                                  | <b>プロギング参加者募集</b><br>プロギングみえ(三重県SDGs推進パートナー)<br>木村 090-9948-6597<br>とき/2月21日(土)8時~9時30分(雨天中止) ところ/御座池公園(寺家町1124) 内容/仲間と一緒に、ジョギング(ウォーキング)しながらゴミ拾いをするNEWフィットネス 持ち物/軍手またはトング、飲み物 申込み/2月18日(木)までにショートメールサービス(SMS)または電話で | <b>やさしいヨガ教室<br/>生徒募集</b><br>森<br>@moriyumiko224@gmail.com<br>ストレッチで心も体もリフレッシュ とき/第2・4水曜日10時~11時30分 ところ/愛宕公民館 参加料/1回1,000円 ※無料体験会を3月11日(水)10時から11時30分まで開催します。 申込み/電子メールで | <b>大学通信教育<br/>春期合同入学説明会</b><br>(公財)私立大学通信教育協会<br>03-3818-3870<br>対象/高校生以上 とき/2月15日(日)11時~16時 ところ/ウイנקあいち(名古屋市中村区名駅4-4-38) 内容/学習方法などの個別相談 ほか  |
| <b>ゴスペルを歌って<br/>楽しく語ろう</b><br>ロバの子旭が丘ゴスペルクラブ<br>安田 090-9915-6972<br>とき/第4木曜日10時30分~12時 ところ/ほのぼのハウス(中旭が丘4-7-2) 内容/「ゴスペルという日本人のためのオリジナルゴスペル」をテーマに歌っています。年齢を問わず誰でも参加できます。 参加料/100円 申込み/電話で ※キーボード弾ける方歓迎 | <b>鈴鹿不登校を考える<br/>親の会</b><br>「つづの会」不登校・ひきこもり親の会<br>橋本 080-1987-4008<br>とき/2月10日(火)19時~21時 ところ/白子公民館 内容/不登校のお子さんをお持ちの親を中心とした集まりです。心配なことや気になることを一緒に話しましょう。 参加料/100円  | <b>茶の湯サロン</b><br>嵯峨ミストラルすずか<br>増刈 090-9174-2924<br>とき/第2日曜日9時30分~11時30分 ところ/玉垣公民館 内容/交替でお点前、季節ごとの茶会 ※フレイル体操や百人一首などもします。年1・2回社会見学もあります。 参加料/1回500円 申込み/電話で               | <b>合気道教室会員募集</b><br>合気道清武会<br>高柳幸志 090-1725-5585<br>対象/幼児~高齢者(親子参加可能) とき/月曜日19時45分~21時30分(途中参加、途中抜けできます) ところ/鈴鹿工業高等専門学校柔道場(白子町) 参加料/無料 申込み/問合せ/電話で ※力を使わず流すような合気道です。運動経験がない方や他武道経験者も大歓迎です。 |
| <b>稲生少年柔道クラブ生徒募集</b><br>稲生少年柔道クラブ<br>杉野 090-8553-5780<br>対象/年長から とき/火、金曜日19時~21時 ところ/稲生高校柔道場 参加料/月2,000円 申込み/電話で ※見学歓迎、お気軽に  | <b>学習会「スパイって誰のこと?<br/>~「スパイ防止法」を学ぶ~</b><br>九条の会すずか<br>稲垣 371-0246<br>とき/2月15日(日)13時30分~15時30分 ところ/男女共同参画センター3階ホール 内容/「スパイ防止法」の特徴を中谷雄二弁護士から学びます。   | <b>川柳で心と脳を<br/>柔らかくしましょう</b><br>鈴鹿川柳会<br>青砥たかこ 090-3387-4798<br>例会 とき/2月28日(出)、3月28日(出)13時~16時45分 ところ/白子コミュニティセンター 実習室 内容/宿題3題・席題1題あり 参加料/500円 ※見学大歓迎                   | <b>楽しいフラダンス</b><br>楽しいフラダンスサークル<br>@suzukahula@gmail.com<br>対象/フラダンスに興味のある方(経験の有無問わず) とき/第1・3水曜日11時30分 ところ/愛宕公民館 参加料/1回1,000円程度 申込み/電子メールで   |
| <b>た・か・ら茶道教室</b><br>カラ*ころ会<br>はな 090-9900-2237<br>とき/3月8日(日)13時から ところ/ハヤシユナイテッド文化ホール鈴鹿(文化会館) 内容/たのしく・かんたん・らくに茶道を学びましょう。 参加料/1,000円 定員/10人 申込み/電話で  | <b>世界自閉症啓発デー<br/>ブルーライトアップ</b><br>Light It Up Blueみえ実行委員会<br>新谷麻衣 @liub.mie@gmail.com<br>とき/4月4日(土)12時から(ライトアップは夕方以降) ところ/津城、亀山城多門櫓、伊賀上野城、桑名鯉龍櫓 ほか 内容/建物をブルーにライトアップし自閉症の方への理解を深めるイベントです。桜とブルーにライトアップされたお城を見に来てください。 | <b>桜の森カフェ</b><br>桜の森白子ホーム 373-4650<br>とき/2月15日(日)13時~15時 ところ/桜の森白子ホーム(南玉垣町7300-2) 内容/椅子に座ってできる運動を中心に、頭と身体を同時に使うコグニサイズで脳を活性化させましょう。 参加料/200円(飲み物・お菓子付き) 申込み/電話で          | <b>チョンヨンがチョンDE<br/>盆踊りを楽しむ会</b><br>鈴の小町<br>真弓 090-3562-6775<br>とき/2月14日(出)14時~15時30分 ところ/ハヤシユナイテッド文化ホール鈴鹿(文化会館)第5研修室 内容/盆踊りで踊られている曲を踊ります。 参加料/100円   |

次回の募集は4月号掲載分です

●原稿規格/タイトル24文字以内・本文80文字以内(厳守) ●申込み/2月16日(月)9時から20日(金)17時までに、専用の掲載依頼用紙を直接、ファクス(☎382-2219)または申込みフォーム(📧<https://logoform.jp/form/J4bs/1176464>)で情報政策課へ。なお、機器故障や送信誤りなどによる掲載漏れ防止のため、ファクスで申し込みされた方は、電話で情報政策課(☎382-9036)へご連絡ください。●注意事項/○営利、政治、宗教活動、その他公序良俗に反するものと認められるものは、お断りします。○市内で開催するものに限りです。

※掲載内容の責任は、申込者に帰属し、当事者間のトラブルについて、市は一切関与しません。※同一申込者の記事は2カ月に1回の掲載とします。※掲載の都合上、内容を省略、編集することがありますのでご了承ください。

申込みフォーム







## お知らせ

### 審議会などの会議録についてのアンケート調査にご協力を

総合政策課 ☎382-9038 📠382-9040

市で実施した審議会などの会議録の公開について、サービス向上に対する利用者の満足度を測定するためのアンケート調査を実施しています。

**対象** 市が実施する審議会などに関心をお持ちの方

**期間** 3月31日(火)まで

**回答方法** 回答フォームで

回答フォーム



### 就職氷河期世代などのための合同企業説明会&相談会

産業政策課 ☎382-8698 📠382-0304

**対象** 35歳～59歳の求職者とその家族など

**とき・ところ**

○津会場：2月14日(土)13時30分～16時30分、アスト津3階 おしごと広場みえ

○松阪会場：3月1日(日)13時～16時、松阪市産業振興センター3階 研修ホール

**内容**

○合同企業説明会

○相談会(就職活動のほか、将来への不安や経済的な悩みなどの相談に対応、保護者・関係者の相談も可)

**参加企業数** 各10社程度

**定員** 各30人程度

※合同企業説明会への参加は、雇用保険の失業認定に必要な「就職活動実績」になります。

**申込み** 電話でマイチャレ三重またはおしごと広場みえウェブサイトで

**問合せ** マイチャレ三重(おしごと広場みえ内) ☎059-222-3309

おしごと広場みえ  
ウェブサイト



### 市議会ライブ中継

議事課 ☎382-7600 📠382-4876

2月定例議会の本会議をケーブルネット鈴鹿(112ch)とYouTubeでライブ中継します。

※議場で傍聴することもできます。

**とき** 2月20日(金)、3月3日(火)・4日(水)・5日(木)・9日(月)・10日(火)・25日(水)10時から(全日程とも当日の会議終了まで)

※日程は変更になる場合があります。

※常任委員会、予算決算委員会、特別委員会および全員協議会はYouTubeによるライブ中継を実施しています。

市ウェブサイト  
(ページ番号  
1007762)



### 国民年金保険料の支払いは 便利な口座振替で

保険年金課 ☎382-9401 📠382-9455

国民年金保険料の口座振替には、当月分保険料を当月末に振替納付することで月々60円割引される「早割制度」や、現金納付よりも割引額が多い「6カ月前納・1年前納・2年前納」があります。4月分からの前納を希望される方は、2月末日までにお申し込みください。

**申込み** 本人確認できるもの(マイナンバーカード、運転免許証など)、基礎年金番号が分かるもの(年金手帳、基礎年金番号通知書、納付書な

ど)、預(貯)金通帳、金融機関への届出印を持って、ご希望の金融機関または年金事務所へ

※マイナポータルを經由して「ねんきんネット」から手続きすることもできます。

※市役所では手続きできません。

**問合せ** 津年金事務所 ☎059-228-9112

日本年金機構



### 納税・国民健康保険料の 夜間・休日窓口

納税課 ☎382-9008 📠382-7660

保険年金課 ☎382-9290 📠382-9455

**ところ** 納税課

**内容** 市税・国民健康保険料の納付、納付相談、口座振替の手続き など

◆休日窓口(市税)

**とき** 2月22日(日)9時～12時

◆夜間窓口(市税・保険料)

**とき** 2月27日(金)17時15分～19時

※北通用口は利用できません。南玄関からお越しください。

※夜間窓口で19時から20時までの時間帯に納付相談を希望する方は、事前にご連絡ください。

### 2月の納税・納付

○固定資産税・都市計画税…4期

○国民健康保険料……8期

【納期限は3月2日(月)です】



広報すずかの発行を4月  
から月1回に変更します。

市ウェブサイト



## 市営住宅の入居者募集

住宅政策課 ☎382-7616 📠382-8188

| 募集枠                                | 単身  | 団地名    | 階層   | 戸数 | 参考家賃<br>(令和7年度家賃額) | 備考      |
|------------------------------------|-----|--------|------|----|--------------------|---------|
| 70歳以上の高齢者・<br>身体障がい者・<br>要介護者等世帯向け | ×   | ハイツ旭が丘 | 1階   | 1戸 | 1万8,800円～3万6,900円  | 福祉対応型住戸 |
|                                    | ×   | 十宮団地   | 1階   | 1戸 | 1万6,200円～3万1,800円  |         |
| 60歳以上の高齢者・<br>身体障がい者・<br>要介護者等世帯向け | ○   | 一ノ宮団地  | 1階   | 1戸 | 1万3,100円～2万5,800円  |         |
|                                    | ×   | ハイツ旭が丘 | 1・2階 | 3戸 | 1万6,800円～3万6,900円  |         |
|                                    | ×   | 桜島団地   | 2階   | 1戸 | 1万5,900円～3万1,200円  |         |
|                                    | ×   | 十宮団地   | 2階   | 1戸 | 1万5,000円～2万9,500円  |         |
| 一般世帯向け<br>(身体障がい者・<br>高齢者世帯不可)     | ×   | ハイツ旭が丘 | 4階   | 1戸 | 1万7,300円～3万4,000円  |         |
|                                    | ×   | 桜島団地   | 3・4階 | 2戸 | 1万5,300円～3万1,800円  |         |
|                                    | ×   | 十宮団地   | 3階   | 1戸 | 1万4,800円～2万9,200円  |         |
| 世帯区分なし                             | 条件有 | 高岡山杜の郷 | 3階   | 2戸 | 2万500円～4万2,000円    |         |
|                                    | ×   | 潮風の街磯山 | 1階   | 1戸 | 2万3,400円～4万6,000円  |         |

※家賃は申込者の世帯所得を基準に算定します。なお、家賃以外に敷金・共益費などが必要です。

### 申込資格 次の要件全てに該当する方

- 1 市内に住所または勤務場所があること
- 2 同居する親族(婚約者を含む)がいること
- 3 住宅に困窮していることが明らかなこと
- 4 市税を滞納していないこと
- 5 鈴鹿市市営住宅条例に定める収入基準に該当していること
- 6 暴力団員でないこと
- 7 過去に、市営住宅に入居していたときに、当該住宅の家賃などを滞納していないこと
- 8 市営住宅の明渡し請求を受けていないこと

※入居契約時に連帯保証人を1人立てることが必要です。

※高齢者世帯は、前記要件を全て満たし、該当の年齢の方がいる世帯が対象です。

※身体障がい者世帯は、前記要件を全て満たし、身体障害者手帳所持の方がいる世帯が対象です。

※要介護者等のいる世帯は、前記要件を全て満たし、要支援または要介護認定を受けた介護保険被保険者証所持の方がいる世帯が対象です。

※単身の入居資格要件については、住宅政策課までお問い合わせください。

**申込み** 2月5日(木)から27日(金)(平日8時30分～17時15分)まで(必着)に、所定の申込書類に

必要書類を添えて、直接または郵送で住宅政策課へ

※申込書類は2月5日(木)から住宅政策課窓口および市ウェブサイトで入手できます。

**選考方法** 応募者多数の場合は、3月9日(月)(予定)に公開抽選会で決定します。

※応募状況によっては公開抽選会の日程を追加する場合があります。

**入居指定日** 5月1日(金)(予定)

※高齢者世帯、障がい者世帯、ひとり親世帯など優先措置を受けられる場合がありますので、申込みの際に申し出てください(住民票の写しなどの証明書が必要です)。

※募集戸数、内容については、状況により変更する場合があります。

※駐車場は1部屋につき、1台のみです。

※居室の照明・エアコンなどは、入居者負担です。

※浴槽・風呂釜などの風呂設備は設置済です。

※ペットなど生き物の飼育・持ち込みは禁止です。

※福祉対応型住戸は、室内に手すりや段差解消の工事がされています。

※4月から駐車場使用料が有料になります。

市ウェブサイト  
(ページ番号  
1002591)





## 税理士による 休日無料税務相談会

市民税課 ☎382-9446 ☎382-7604

税理士が、無料で住宅借入金等特別控除、医療費控除および事業所得の申告書の作成をお手伝いします。

※譲渡所得、贈与税および相続税の相談、電子申告は行いません。

**対象・とき・定員** 2月23日(月・祝)

○住宅借入金等特別控除を受ける方：9時30分～11時(18組)

○医療費控除を受ける方：11時10分～12時、13時～13時50分(各18組、総入替制)

○事業所得を有する方：14時～15時(10組)

※完全予約制です。開始時刻までにご来場ください。

※10分前から受け付けを始めます。

**ところ** 鈴鹿商工会議所4階大ホール(飯野寺家町816)

**持ち物** 源泉徴収票・筆記用具・計算機・印鑑・本人確認書類(マイナンバーカードの写し(表裏)または、通知カードと運転免許証や資格確認書などの写し)

**申込み・問合せ** 東海税理士会 鈴鹿支部(☎382-7715 平日9時～14時)



## 催し物

### すずかロゲイニング

スポーツ課 ☎382-9029 ☎382-9071

ロゲイニングとは地図を元に、時間内にチェックポイントを回り、得点を集めるスポーツです。チームごとに作戦を立て、チェックポイントでは、見本と同じ写真を撮影します。チェックポイントの数字が、そのまま得点となり、より合計点の高いチームが上位です。

**とき** 3月1日(日)8時30分～12時30分(受付7時45分～8時30分)

**集合** ホンダアクティブランド体育館

**チーム** 1チーム2人～5人(先着順)

○ファミリーの部：定員100チーム、小学生以下と18歳以上の方それぞれ1人以上必要

○一般の部：定員40チーム、中学生以上

**参加料** 高校生以上1人：500円、小中学生1人：300

円、未就学児：無料(申込時に支払い)

**持ち物** スマートフォン(LINEを使用)、飲み物、雨具(少雨対策)など

**申込み** 2月19日(木)までに、申込みフォームで

申込み  
フォーム



## バレーボール大会 参加チーム募集

スポーツ課 ☎382-9029 ☎382-9071

**ところ** AGF鈴鹿体育館

※申し込みなど詳しくは、市ウェブサイトをご確認ください。

◆鈴鹿市9人制バレーボール大会(女子)

**とき** 3月1日(日)

◆鈴鹿市ソフトバレーボール大会(トリム、女子)

**とき** 3月15日(日)

市ウェブサイト  
(ページ番号  
1012962)



## ハンドボール「三重バイオレットアイリス」を応援しよう！

スポーツ課 ☎382-9029 ☎382-9071

ホームゲーム第7戦は、「三重県人権デー」として開催し、三重県人権啓発活動ネットワーク協議会と連携協力して啓発活動を行います。人権イメージキャラクターの“人KENまもる君”“人KENあゆみちゃん”、三重県人権センターマスコットキャラクター“ミッコロ”も登場します。

**とき** 2月27日(金)18時45分から **ところ** AGF鈴鹿体育館  
**対戦相手** ブルーサクヤ鹿児島

◆2階自由席、大人ペア来場者は無料観戦可能

受付で「広報すずかを見た」と伝えてください。

詳しくは三重バイオレットアイリスウェブサイトをご覧ください。

※2階自由席は学生(未就学児～高校生)無料

**問合せ** 三重花菖蒲スポーツクラブ事務局(☎372-2244)

三重バイオレット  
アイリスウェブサイト





## 催し物

### 第3回鈴鹿ワンデーウォーク 参加者募集

スポーツ課 ☎382-9029 ☎382-9071

と き 3月15日(日)10時出発  
式(受付9時30分から)

集 合 矢田部公園(市役所  
西側)

種 目 一般向け8km、ファミ  
リー向け3km

参加料 1人300円(小学生  
以下無料)

参加賞 お茶、粗品 など

定 員 200人程度(先着順)

申込み 2月27日(金)までに、申  
込みフォームで

申込み  
フォーム



## 鈴鹿高専

### 春季ものづくり体験教室

総合政策課 ☎382-9038 ☎382-9040

ところ 鈴鹿工業高等専門学校  
受講料 無料(別途傷害保険  
料50円)

申込み 2月6日(金)から24日(火)ま  
でに、鈴鹿高専ウェブサイトで  
※応募多数の場合は、主催者側で  
調整する場合があります。

問合せ 鈴鹿工業高等専門学校  
(☎368-1717 ☎chiiki@jim.  
suzuka-ct.ac.jp)

◆3Dプリンターでオリジナ  
ルキーホルダーを作ろう！

対 象 中学1・2年生  
と き 3月28日(土)9時~12  
時、13時30分~16時30分  
定 員 各回20人  
◆楽しい電子回路工作-発光  
ダイオード(LED)による電  
子オルゴール

対 象 中学1・2年生  
と き 3月27日(金)・28日(土)9  
時30分~12時、13時30分~  
16時(全4回)

定 員 各回20人

◆マイコン電子制御

対 象 小学6年生、中学1・2  
年生  
と き 3月26日(木)9時~16時  
定 員 40人

鈴鹿高専  
ウェブサイト



### 犯罪被害を考える県民の集い

交通防犯課 ☎382-9022 ☎382-7603

と き 2月28日(土)10時~  
16時

ところ ハヤシユナイテッド文  
化ホール鈴鹿(文化会館)

講 師 講演:松永拓也さん  
(「(一社)関東交通犯罪遺族  
会(あいの会)副代表理事)、  
トークショー:SHELLYさん  
(タレント)

定 員 350人(申込み多数  
の場合は抽選)

参加料 無料

申込み 2月19日(木)までに、申  
込みフォームで

問合せ (公社)みえ犯罪被害  
者総合支援センター  
(☎059-213-8211)

申込み  
フォーム



### ちゅうじょう 郷土作家中條ていさんと 話そう!書こう!~日記が エッセイに生まれ変わる~

図書館 ☎382-0347 ☎382-4000

日記を「人に読まれるエッセ  
イ」にするコツを、郷土作家中  
條ていさんと対話しながら学び  
ます。

対 象 市内在住の中学生  
以上で、日記を元にエッセイ  
を書いてみたい人

と き 3月1日(日)13時30分~  
15時

ところ 図書館本館2階 視聴  
覚室

定 員 30人(先着順)

参加料 無料

申込み 2月11日(水・祝)9時  
から19日(木)19時までに、直  
接図書館本館窓口または申  
込みフォームで

申込み  
フォーム



## 有 料 告 白



社会福祉法人けやき福祉会  
鈴鹿けやき苑・鈴鹿清寿苑・鈴鹿香寿苑

### 見学会開催

グループホーム  
鈴鹿けやき苑  
◎毎週土曜日に開催  
(午前)10:00~12:00  
(午後)1:00~3:00



お気軽に  
お電話ください

〒513-0012 鈴鹿市石薬師町字寺東452-72

☎059-373-4111

担当 石井



弁護士 古市太一



弁護士 古市佳代

離婚 交通事故 相続 民事



すずか市民  
綜合法律事務所

■「地元出身」弁護士「夫婦」による  
親身な対応  
■鈴鹿市市民相談担当弁護士  
■三重弁護士会所属

相談料 40分6,000円

相談予約専用ダイヤル

☎059-358-8818

鈴鹿市中江島町13-11 アルビレオ1A

事務所HP



※「広報すずか」の発行経費の一部に充てるため、有料広告を掲載しています。内容に関する責任は広告主に帰属します。





## こども食堂開設講座

こども政策課 ☎382-7661 📠382-9054

**対象** こども食堂の立ち上げを考えている方、手伝いたい方、関心のある方 など

**とき** 2月25日(水)10時～11時30分

**ところ** 市役所別館第3  
2階 北会議室

**内容** こども食堂の始め方や運営の留意点、実際に運営している方との交流

**定員** 25人(先着順)

**参加料** 無料

**主催** すずっこ食堂ネットワーク

**申込み** 2月6日(金)9時から20日(金)までに、申込みフォームで

申込み  
フォーム



## がん患者と家族のおしゃべりサロンin鈴鹿

地域医療推進課 ☎327-5030 📠384-5670

がん患者の皆さんの交流、情報交換の場です。同じ病気の方の話を聞いたり、悩みを話し

たりしてみましょう。

**対象** がん患者、その家族

**とき** 2月27日(金)13時30分～15時

**ところ** 保健センター2階

**参加料** 無料

**申込み** 電話またはファクスで三重県がん相談支援センター(☎059-223-1616、📠059-202-5911)へ。

※当日参加もできます。

※感染症や悪天候などで中止になる場合があります。事前にご確認ください。

## スポーツの杜鈴鹿「短期教室」・「通年教室体験会」参加者募集

三重交通Gスポーツの杜鈴鹿 ☎372-2250 📠372-2260

**申込み** 2月9日(月)から、直接水泳場窓口または短期教室申込みフォームで

**問合せ** SSGスポーツクラブ(☎392-7071 平日9時～20時)

### ◆短期教室 時間 11時～12時

| 教室名         | 対象             | 日程       | ところ     | 定員  | 参加料(税込) | 持ち物    |
|-------------|----------------|----------|---------|-----|---------|--------|
| はじめてのピラティス  | 18歳以上の方        | 3月5日(木)  | 水泳場会議室  | 15人 | 1,100円  | ヨガマット  |
| 運動と英語のジューイー | 未就園児(0～3歳)と保護者 | 3月10日(火) |         | 15組 | 1,450円  | —      |
| きほんのヨガ      | 18歳以上の女性       | 3月11日(水) |         | 15人 | 1,100円  | ヨガマット  |
| はじめての腸活ヨガ   |                | 3月17日(火) |         | 15人 | 1,100円  |        |
| ウォーキングエアロ   | 18歳以上の方        | 3月23日(月) | 水泳場スタジオ | 20人 | 1,100円  | 室内シューズ |

短期教室  
申込みフォーム



### ◆通年教室体験会 参加料 1人1回のみ無料

| 教室名            | 対象      | 日程                 | 時間            | ところ     | 定員  | 持ち物    |
|----------------|---------|--------------------|---------------|---------|-----|--------|
| ヒップホップ16:30クラス | 年長～小学生  | 3月5日・12日・19日(各木曜日) | 16時30分～17時30分 | 水泳場スタジオ | 各5人 | 室内シューズ |
| ベーシックヨガ        | 18歳以上の方 | 3月6日・13日・27日(各金曜日) | 18時55分～19時55分 |         | 各5人 | ヨガマット  |

3歳になったら鈴鹿サーキットパークへ!

3歳バースデー・デビューインビテーション  
3歳のお誕生日から1か月間、  
パークパスポートが **同伴のご家族  
ご本人無料 + 4人まで半額**

※事前申込が必要  
※レース開催日・特定日を除く  
※翌月の同日まで。翌月に同日が存在しない場合は、その翌日

SUZUKA CIRCUIT PARK  
三重県鈴鹿市稲生町 7992 TEL.059-378-1111  
詳しくはこちら

くつろぎ温泉 **七栗脳ドック**

ご褒美があれば、検査だって“おでかけ”になる。

脳ドックを受診すると、神原の名湯とグルメを堪能できる  
いいこと尽くしのとってもお得なプランです!

脳ドック代金 **30,000円**(税込33,000円)に  
日帰り温泉 + お食事のWチケット付き

詳しい内容は公式HPをご覧ください

藤田医科大学 七栗記念病院 放射線課 三重県津市大鳥町424番地1  
ご予約受付時間 ※祝日を除きます  
TEL 059-252-3036 [月～金曜日 9～17時]

有料  
広告

※有料広告掲載に関するお問い合わせは、情報政策課(☎382-9036)へ



## 催し物

### 市民公開講座 元気な今だから話してみよう あなたらしく生きるための 人生会議

地域医療推進課 ☎382-9291 📠384-5670

と き 3月1日(日)14時～15時  
30分(受付13時30分から)

ところ 鈴鹿医療科学大学  
附属 桜の森病院 多目的ホ  
ール(南玉垣町7300-1、駐  
車場あり)

内 容 自分らしく生きるため  
に、また、家族のために、人生  
会議について分かりやすくお  
話します。あわせて、カード  
を使って「もしもの時」のこ  
とを考える方法を紹介しまし  
う。

※講座終了後、希望者は病院見学  
ができます。

定 員 30人(先着順)

参加料 無料

申込み・問合せ 2月24日(火)  
までに、電話で鈴鹿医療  
科学大学附属桜の森病院  
(☎340-7411 平日9時30分  
～17時)へ

### こころの健康セミナー 「臨床動作法(健康 動作法)で、こころと からだを整えましょう」

地域医療推進課 ☎327-5030 📠384-5670

いろいろな動作を通して、心や  
体の緊張を程よくほぐしましょう。

対 象 市内在住の方

と き 3月5日(木)10時～11  
時30分

ところ 保健センター

内 容 公認心理師・臨床心  
理士による講話と体験 など

定 員 30人(先着順)

参加料 無料

申込み 2月12日(木)から、電  
話で地域医療推進課または

申込みフォームで

申込み  
フォーム



### 美シリ(知り)メイク講座 ～更年期を上手に 乗り越えるために～

地域医療推進課 ☎327-5030 📠384-5670

女性ホルモンの分泌が急速  
に減少する更年期は、心身の  
不調が生じやすい時期です。女  
性特有の病気とその予防方法  
を学び、健康的なからだづくり  
をはじめましょう。

対 象 市内在住の30歳～  
59歳の女性

とき・内容

○講義編:3月11日(水)10時～  
11時30分:助産師による更  
年期や女性の健康について  
の講話・簡易骨密度測定、  
骨折危険度チェック

○運動編:3月16日(月)10時～  
11時30分:運動体験(骨盤  
底筋体操、不快症状(冷え性  
など)改善のための運動)

ところ 保健センター

定 員 20人(先着順)

参加料 無料

申込み 2月12日(木)から、電  
話で地域医療推進課または  
申込みフォームで

申込み  
フォーム



### 認知症サポーター ステップアップ講座

長寿社会課 ☎382-9886 📠382-7607

認知症サポーターからさらに  
ステップアップしてより知識を深  
める講座です。受講後、チームオ  
レンジ鈴鹿の活動ができます。

※チームオレンジ鈴鹿とは、近隣の  
認知症サポーターがチームを組  
み、認知症の人や家族に対して  
早期からの地域支援などを行う  
取り組みです。

対 象 市内在住・在勤・在  
学の「認知症サポーター養  
成講座」を受講済みで、全2  
回の講座を受講できる方

と き 2月19日(木)9時30分  
～11時30分、3月5日(木)9時  
30分～12時

ところ 社会福祉センター 2階  
大会議室(神戸地子町  
383-1)

講 師 眞鈴川<sup>ますずがわ</sup>聡<sup>さとし</sup>さん(ますず  
がわ神経内科クリニック 院長)、  
山<sup>やま</sup>路<sup>じ</sup>由<sup>ゆ</sup>実<sup>み</sup>子<sup>こ</sup>さん(鈴鹿医療科  
学大学看護学科 准教授)

参加料 無料

定 員 30人程度(先着順)

申込み 2月13日(金)までに、電  
話で鈴鹿市社会福祉センタ  
ーへ(☎367-7770)

### 伊勢型紙技術保存会 伝承者養成講座

文化財課 ☎382-9031 📠382-9071

「重要無形文化財」である伊  
勢型紙製作技術の保存と伝承  
に向けて、受講生を募集します。

対 象

○伊勢型紙製作技術を習得  
し、技術を後世に継承させて  
いく意気込みのある方

○35歳ぐらいまでで、年80回  
実施される養成講座を継続  
して受講できる方

○将来的に市内在住を見込め  
る方

内 容 突<sup>つき</sup>彫<sup>ぼり</sup>、錐<sup>きり</sup>彫<sup>ぼり</sup>、道具<sup>どう</sup>彫<sup>ぐ</sup>、  
縞<sup>しま</sup>彫<sup>ぼり</sup>、糸入れのいずれかの  
技術の習得

指導者 伊勢型紙技術保存会  
会員

定 員 各技法若干名



受講料 無料

申込み 2月27日(金)まで(必着)に、履歴書を直接または郵送で伊勢型紙技術保存会事務局(文化財課内)(〒513-8701 住所不要)へ

※後日選考会がありますので、申込者に直接連絡します。

※養成講座の見学を希望する方は事務局(☎382-9031)へご連絡ください。

## 博物館入門講座 第2回「瓦を学ぶ ～奈良の都の重宝文～」

考古博物館 ☎374-1994 ☎374-0986

とき 2月21日(土)14時から  
(受付13時40分から)

ところ 考古博物館 講堂

講師 原田憲二郎さん(奈良市埋蔵文化財調査センター)

定員 50人(先着順)

聴講料 無料

※参加者は、当日のみ常設展を無料で観覧できます。

申込み 当日窓口で



## 湿地帯保全活動 ボランティア募集

ダイセーフォレストパーク  
☎378-2946 ☎378-9809

園内の湿地帯には、シラタマホシクサなどの希少植物があり、環境を保全する必要があります。影響が少ない冬季に、三重県環境保全事業団の方の指導を受け、草刈りや清掃、草の搬出を行います。

とき 2月21日(土)13時～15時(小雨決行)

ところ ダイセーフォレストパーク 中央広場付近湿地帯

※受付事務所に集合してください。

定員 20人程度(先着順)

服装 長靴・動きやすい服装(汚れてもいい服装)

申込み 直接、電話またはファクスでダイセーフォレストパーク受付事務所へ

## 3月のスズカトイベント

スズカト ☎378-9811 ☎378-9809

### ◆3Dエクササイズ

「いつでも、どこでも、だれでも」(3D)をコンセプトにしたエクササイズです。

対象 中学生～65歳

とき 3月7日(土)10時～11時30分、14時～15時30分

定員 各20人(先着順)

料金 1,200円

### ◆花よりノルディックウォーキング

通常のウォーキングよりポールを使って運動効果を高めます。

対象 中学生～65歳

とき 3月20日(金・祝)9時30分～12時

定員 20人(先着順)

料金 2,200円

※詳しくは、スズカト体験Instagramをご覧ください。

スズカト体験  
Instagram



SUZUKA\_TO\_SUZUKATO

## ひがやう 人権尊重の輪

### 学校給食費に関する支援について

教育総務課 ☎382-7617 ☎383-7878 ☎kyoikusomu@city.suzuka.lg.jp  
人権政策課 ☎382-9011 ☎382-2214 ☎jinkenseisaku@city.suzuka.lg.jp

学校給食は、教育活動の一環として位置づけられており、成長期にある子どもたちの心身の健全な発達に欠かせないものです。

本市においては、学校給食を利用する児童・生徒の保護者の皆さんに、学校給食費を負担いただいております。

学校給食を利用するご家庭によっては、経済的な理由などにより、学校給食費のお支払いが困難な場合もあり、ご相談の際にさまざまな支援制度(学校教育課所管の就学援助制度、子ども育成課所管の副食費免除制度など)をご

案内しています。

また、本市の幼稚園および小・中学校には、外国籍の児童・生徒も多く在籍していることから、保護者の方へは、母国語に応じた通知文や三者通訳サービスを活用し、円滑なコミュニケーションを支援するなど、全ての方にわかりやすくご理解いただけるように努めています。

どのような環境にあるかに関わらず、学校給食を通して、栄養バランスの取れた食事と食育の機会を提供できるよう支援の取り組みを進めています。



# 鈴鹿の魅力再発見!



## #最高に住みやすいまち鈴鹿



For a Future Full of Smiles! Let's co-create the Most Livable City, SUZUKA!

魅力あふれる風景や取り組みがたくさんある鈴鹿。皆さんも、鈴鹿の「ここスキ」がきっとあるはず。

このコーナーでは、鈴鹿市公式インスタグラムに掲載している記事を紹介し、鈴鹿の魅力をお届けします。

問合せ 総合政策課 ☎382-9038

Follow me



SUZUKACITY\_OFFICIAL  
市公式Instagram



### お気に入りの風景



ほんのり雪化粧

📍 鈴鹿市駅

いつもよりモノトーン  
が引き立つ朝



冬の海

📍 鼓ヶ浦海岸

凜とした空気と波の音。  
輝く水面に心が  
洗われます

### イチ押しプロジェクト

地域の活性化や市民サービスの向上に向け、民間企業などと連携した取り組みを推進中



民間企業など  
との  
包括連携協定



### あの人のここスキ!

鈴鹿スケートボード協会  
のみなさん



鼓ヶ浦サン・スポーツランド  
多目的スポーツ広場

スケートボードなどのアーバンスポーツが楽しめる多目的のスポーツ広場。オープンから約1年が経ち、こどもから大人まで幅広い世代が訪れ、新たな交流の拠点として活用されています。



## ひと・まち・モータースポーツ

### 新時代の入門フォーミュラ 「FJ1500」始動

レース専用マシンである、フォーミュラカー。世界選手権のF1を頂点に、国や地域ごとにさまざまなクラスがあり、ピラミッドに例えられることは広く知られるところです。

これまで国内において、その底辺を支える入門クラスとして多くのトップドライバーを輩出してきた「スーパーFJ」の後継となる「FJ1500」が今年スタート。全国のサーキットを舞台に選手権シリーズが開催されます(当初はスーパーFJとの二選手権を混走にて開催)。

マシンの大きな特徴は、頭部保護装置をはじめとする安全性の向上や、手元でギヤチェンジを行うパドルシフトの導入など、現在のトレンドを体現した先進パッケージであることです。

エンジンはトヨタ製1500cc、タイヤはダンロップ製のワンメイク(単一銘柄)となりますが、シャシー(車体)は規則に沿った形でのマルチメイク(自由競争)。本市住吉に拠点を置く「自動車工房ミスト」が先陣を切ってニューマシン「ミストKK-F」を発表し、大きな注目を集めています。今月末の「鈴鹿チャンピオンカップレース」でのデビューランにご期待ください。



▲FJ1500マシン  
「ミストKK-F」(試作車)

なかの よししげ  
■中野能成 (鈴鹿モータースポーツ友の会 事務局)

広報すずか 2026年 2月5日号 編集後記

キーボード



消防の年頭行事である出初式取材しました。当日は強風の中、厳かな式典や、本番さながらの救助訓練などが行われ、間近で観ると迫力に圧倒されるとともに、現場の緊張感が伝わってきました。

消防団による一斉放水を撮影する際、2回目の取材のため立ち位置は間違いないと思っていました。しかし、放水が始まった途端、想定外の水

しぶきが直撃し、ずぶ濡れになりました。寒さに震えながらも、水の冷たさとともに伝わってきたのは、訓練の重みです。日頃の訓練を怠らず、「いざという時には地域を守る」という強い気持ちが、出初式に込められていると感じました。

観る側としては一瞬の動作でも、背後には日々の訓練があります。濡れた服を通して、地域を守る力強さを肌で感じた取材となりました。(晴)



電子・音声版  
広報すずか

■発行/鈴鹿市 〒513-8701 鈴鹿市神戸一丁目18番18号 ☎059-382-1100 (代表) 🌐 <https://www.city.suzuka.lg.jp/>  
■編集/政策経営部情報政策課 ☎059-382-9036 ☎059-382-2219 📧 [johoseisaku@city.suzuka.lg.jp](mailto:johoseisaku@city.suzuka.lg.jp)  
■印刷・制作/有限会社三鈴印刷 ☎059-378-9304 ☎059-378-1843

QRコードは株式会社デンソーウェーブの登録商標です。  
この冊子は資源ごみの「新聞」に分別してください。