



## お知らせ

### 鈴鹿市地産地消推進計画(案)への意見募集

農林水産課 ☎382-9017 📠382-7610

地産地消の推進を総合的かつ計画的に行うことを目的に、本市の取り組むべき推進施策の方向性について基本的な考え方を示す「鈴鹿市地産地消推進計画(案)」を取りまとめましたので、皆さんからのご意見を募集します。

#### 対象

- ・市内に在住・在勤・在学の方
- ・本市に納税義務を有する方
- ・本案に利害関係を有する方

募集期間 12月20日(水)~1月22日(月)

閲覧場所 農林水産課(市役所本館7階)、総務課(市役所本館4階)、地区市民センター、市ホームページ

提出方法 件名「鈴鹿市地産地消推進計画(案)への意見」・住所・氏名・意見を記

入の上、直接、郵送、ファクスまたは電子メールで農林水産課(〒513-8701 住所不要)、または直接地区市民センターへ

※提出された意見は、個人が特定できないように類型化してまとめ、回答と合わせて市ホームページなどで公表します。個別の回答はしません。

※本案に直接関係のない意見については、一般的な市への意見として取り扱います。

## コミュニティ助成事業で消防団員の装備品などを整備しました

中央消防署 ☎382-9133 📠382-3905

市消防本部では、宝くじの社会貢献広報事業である(一財)自治総合センターが実施するコミュニティ助成事業を活用して、消防団活動服16着、雨衣10着および消防ホース9本を整備しました。





## お知らせ

### ひとり親家庭の父・母の 就職のための資格取得支援

子ども政策課 ☎382-7661 📠382-9054

ひとり親家庭の父・母の就業を促進するため、就職の際に有利な資格取得を支援する制度がありますので、ご活用ください。

なお、申請には事前相談が必要です。早めに子ども政策課へご相談ください。

※所得制限があります。

#### ◆自立支援教育訓練給付金

対象講座を受講するために、本人が支払った費用の一部を

受講修了後に支給します。

※すでに講座の受講を開始している場合は、申請できません。

#### ◆高等職業訓練促進給付金

看護師などの経済的自立に効果的な資格を取得するために養成機関で修業する場合は、修業期間中の生活負担を軽減するための訓練促進給付金を支給します。

**対象資格** 看護師、准看護師、保育士、介護福祉士、作業療法士、理学療法士、歯科衛生士、美容師、社会福祉士、製菓衛生師、調理師、診療放射線技師、栄養士 など

#### 支給額

○市民税非課税世帯:月額10万円

○市民税課税世帯:月額7万500円

※修業期間の最後の12カ月は、月額4万円が増額されます。

### 雪道走行は冬用装備で

道路保全課 ☎382-8421 📠382-7612

ノーマルタイヤでの雪道走行は、事故の危険性が高まるだけでなく、立往生による深刻な通行障害を引き起こす場合があります。

積雪時は、幹線道路を中心に融雪剤散布などの対策

## 年末年始はコミュニティバス(C-BUS)の時刻と運行ルートの一部を変更します

都市計画課 ☎382-9024 📠384-3938

### ◆C-BUSの始発時刻の変更

○1月1日(月・祝)～3日(水)

バス停	長 沢	鈴鹿ハンター	ジェフリーすずか	国府台東
始発時刻	9時	9時15分	10時7分	6時20分

※南部C-BUSは、1月1日(月・祝)から3日(水)まで、土・日曜日、祝日ダイヤで運行します。

### ◆C-BUS椿・平田線の運行ルートの変更

年末年始は、椿大神社周辺道路が大変混雑します。バスの遅延防止のため、運行ルートの一部を変更します。

○12月30日(土)・31日(日)

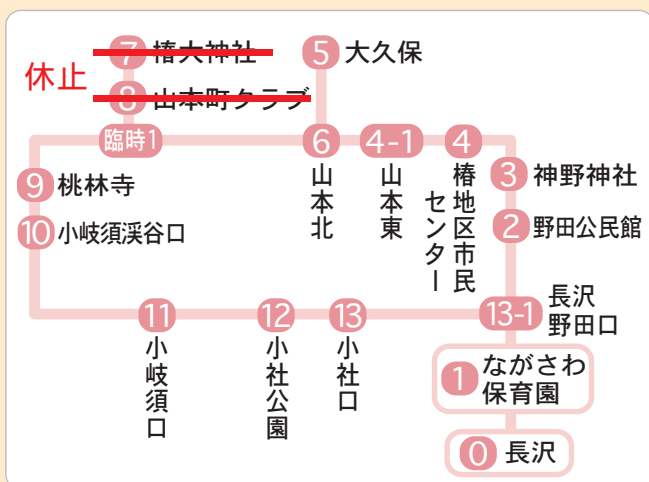

※ 7・8 のバス停は運行しません。

※ 臨時1:三重交通(水沢線)「山本」停留所

○1月1日(月・祝)～8日(月・祝)

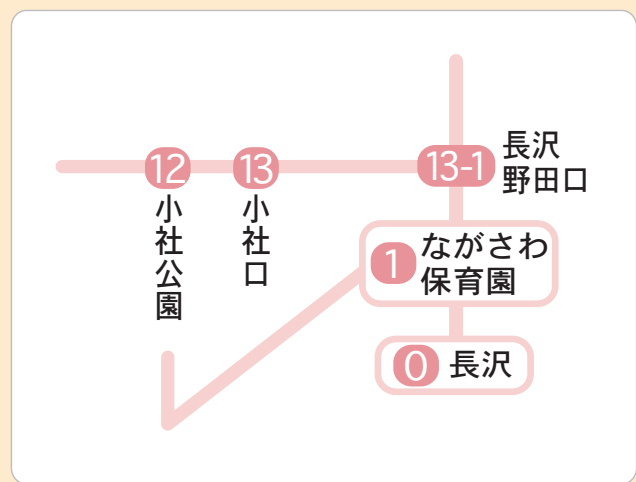

※ 2～11 のバス停は運行しません。

※ 椿大神社へは、12 小社公園から徒歩18分程度です。

※年末年始はバスの遅延が予想されます。詳しくは、三重交通(株)中勢営業所(☎059-233-3501)へ

を行います。散布後でもノーマルタイヤでの通行は大変危険です。

タイヤチェーンや冬用タイヤを装備し、安全・安心な走行を心掛けてください。

**問合せ** 道路保全課、鈴鹿建設事務所保全室(☎382-8691)



## 議会報告会

議事課 ☎382-7600 📠382-4876

「子育て」をテーマに、本市の子育て支援制度の説明や、議員とのワークショップで意見を交換します。子育てに関する悩みや願いなど、皆様のご意見をお聞かせください。子育て中の方を中心に参加をお待ちしています。

※詳しくは議会報告会申込みフォームをご覧ください。

**とき** 2月4日(日)13時30分～15時30分

**ところ** 市役所本館12階1203大会議室

**定員** ワークショップのみ35人(希望者多数の場合は抽選)

**申込み** 1月20日(土)までに、電話または申込みフォームで議事課へ

**託児** 無料

※電話または申込みフォームで議事課へお申し込みください。

議会報告会  
申込みフォーム



## 市正規職員募集(1月試験分)

人事課 ☎382-9037 📠382-2219

### ◆令和6年4月1日採用分

職種 採用予定人数	主な業務内容	資格免許など	年齢	学歴
事務 (社会福祉士) 2人程度	社会福祉関係業務などの一般行政事務	社会福祉士資格を取得済みの方、または令和6年3月末日までに取得見込みの方	昭和63年4月2日以降の生まれの方	学校教育法に定める大学院、大学、短期大学、修業年限が2年以上の専修学校専門課程、高等専門学校、高等学校、特別支援学校高等部など高等学校に準ずる学校を卒業した方、または令和6年3月末日までに卒業見込みの方(これらの方と同等の資格があると認められる方を含みます)
保健師 4人程度	保健に関する相談・指導業務	保健師免許を取得済みの方、または令和6年3月末日までに取得見込みの方	昭和58年4月2日以降の生まれの方	
看護師 1人程度	看護に関する業務	看護師免許を取得済みの方、または令和6年3月末日までに取得見込みの方		

**申込み** 1月3日(水)17時15分まで(必着)に、市ホームページ(人事・職員採用)の申込みフォームで

※電子申請のみ受け付けます。

※詳しくは、募集要項(市ホームページ:行政ガイド→人事・職員採用→職員採用)をご覧ください。

### ◆第一次試験

**とき** 1月14日(日)9時から

**ところ** 受験者に対し、後日案内します。

市ホームページ  
職員採用





## お知らせ

### 空き家の解体費用や土地の売却査定額が分かります

住宅政策課 ☎382-7616 📠382-8188

市では「すまいの終活ナビ」を利用し、空き家の解体費用や土地の売却査定額の相場を把握するサービスを始めました。

空き家などの解体・売却を検討中の方や、住宅の跡地の処分を検討されている方などはご活用ください。

※「すまいの終活ナビ」は、(株)クラッソーネが運営しています。

すまいの終活ナビ



### がん検診無料クーポン券の有効期限が近づいています

健康づくり課 ☎327-5030 📠382-4187

6月中旬ごろ、対象者の方へさくら色の封筒でがん検診無料クーポン券を送付しています。クーポン券は、個別検診(2月末まで)または集団検診(広報すずか1月20日号募集分まで)で利用できます。

検診期間の終了間際になると、日程など希望に添えない場合もありますので、早めに受診しましょう。

#### 対象

○胃がん検診:41歳(昭和57年4月2日~昭和58年4月1日生まれの方)

○胃がんリスク評価(ABC検診):31歳(平成4年4月2日~平成5年4月1日生まれの方)、41歳(昭和57年4月2日~昭和58年4月1日生まれの方)

○乳がん検診:41歳(昭和57年4月2日~昭和58年4月1日生まれの方)の女性

○子宮頸がん検診:21歳(平成14年4月2日~平成15年4月1日生まれの方)の女性

※受診方法や検診期間など詳しくは、クーポン券の同封物をご覧ください。



### 国民健康保険料・納税の夜間窓口と納税の休日窓口

納税課 ☎382-9008 📠382-7660

保険年金課 ☎382-9290 📠382-9455

ところ 納税課

内容 市税・国民健康保険料の納付、納税相談、口座振替の手続きなど

※北通用口は利用できません。南玄関からお越しください。

#### ◆夜間窓口(市税、保険料)

とき 12月22日(金)17時15分~20時

#### ◆休日窓口(市税)

とき 12月24日(日)9時~12時

### 15階展望ロビー 年末年始開放のご案内

管財課 ☎382-9009 📠382-7615

#### ◆年末年始の開放休止

とき 12月29日(金)~31日(日)、1月2日(火)・3日(水)

#### ◆年始の開放

とき 1月1日(月・祝)6時30分~17時

※早朝は混雑する場合があります。



### 催し物

### 医師による市民健康講座 「もっと知ってほしい 緩和ケア」

健康づくり課 ☎327-5030 📠382-4187

専門の医師が、緩和ケアについて分かりやすく講演します。

## 有料広告

### 下肢静脈瘤 グルー・レーザー 日帰り治療



### すずきメディカルクリニック

血管外科 内科

症状 ▶血管の膨らみ  
▶足のだるさ・むくみ・こむら返り  
▶皮膚の色素沈着・硬化・かゆみ

下肢静脈瘤は、進行性の血管疾患です。  
当院 血管外科にてご相談ください。

☎0120-061-006 ☎059-367-0100

〒513-0835 三重県鈴鹿市平野町7743-1 <https://smc-mie.com>



弁護士 古市太一



弁護士 古市佳代

離婚 交通事故 相続 民事

### すずか市民 綜合法律事務所

■「地元出身」弁護士「夫婦」による  
親身な対応  
■鈴鹿市市民相談担当弁護士  
■三重弁護士会所属

相談料 40分4,500円  
(但し、離婚相談は40分3,000円)

相談予約専用ダイヤル

☎050-5887-7422

鈴鹿市中江島町13-11 アルビレオ1A



※「広報すずか」の発行経費の一部に充てるため、有料広告を掲載しています。内容に関する責任は広告主に帰属します。

ご自身の健康のために、ぜひご参加ください。

**対象** 市内に住民登録のある方

**とき** 1月18日(木)13時15分～14時30分

**ところ** ふれあいセンター(南玉垣町6600)

**講師** 渡部秀樹さん(内科医)

**定員** 200人(先着順)

**申込み** 12月20日(水)から、電話で健康づくり課へ

※駐車場に限りがありますので、なるべく乗り合わせでお越し

ください。

### 図書館の貸出本福袋

図書館 ☎382-0347 ☎382-4000

江島分館 ☎387-0665

図書館職員おすすめの本2冊を、福袋に入れて貸し出します。新刊本やこれまで読んだことのない未知の本に出会えるかもしれません。

※福袋は、書かれたテーマを参考に選ぶこともできます。

**対象** 貸出カードをお持ちで、本人が来館できる方

※貸出カードを作成していない方

は、本人確認書類(運転免許証など)持参で当日作成できます。

※1枚の貸出カードにつき1袋(2冊)で、2週間借りられます。

**とき** 1月6日(土)9時から

**ところ** 図書館本館、江島分館

**個数** 図書館本館57袋、江島分館31袋(各先着順)

※詳しくは、図書館ホームページまたは館内ポスターをご覧ください。



## スポーツの杜鈴鹿 短期教室

三重交通Gスポーツの杜鈴鹿 ☎392-7071 ☎372-2260

**申込み** 12月22日(金)(先着順)から、直接水泳場窓口または短期教室申込みフォームで

教室名	対象	日程	時間	ところ	定員(人)	参加料(税込)	持ち物
やさしいバレトン	18歳以上の方	1月22日(月)	13時30分～14時30分	水泳場スタジオ	20	1,100円	ヨガマット
ウォーキングエアロ		1月29日(月)	11時～12時	水泳場会議室	20	1,100円	室内シューズ ヨガマット
やさしいカポエイラ		1月30日(火)	11時～12時		15	1,000円	動きやすい服装 タオル、飲み物
背骨ととのえヨガ	18歳以上の女性	1月31日(水)	13時～14時	水泳場スタジオ	15	1,100円	ヨガマット



短期教室  
申込みフォーム



Government Educational Loans  
**国の教育ローン**  
あなたの“未来”応援します。

ご入学前のご入金の準備が可能  
固定金利・長期返済が可能  
40年以上の取扱実績

ご融資額 **350万円以内**  
お子さま1人あたり

ご相談・お問い合わせは  
**教育ローンコールセンター**  
受付時間 月～金 9:00～19:00  
**0570-008656**

※土曜日、日曜日、祝日、年末年始(12月31日～1月3日)はご利用いただけません。ナビダイヤルがご利用いただけない場合等は、03-5321-8656におかけください。

JFC 日本政策金融公庫  
四日市支店 四日市市調訪栄町1-12

「広報すずか」に広告を掲載してPRしませんか？  
サービス・集客

広報紙広告ならではの**メリット**

- エリアを絞った情報発信
- 地域での知名度向上
- 自治体発行の信頼度の高い広報媒体

他エリア自治体広告もお任せください！  
**株式会社ジチタイド** お問い合わせ ☎092-716-1401  
福岡県福岡市中央区薬院1-14-5MG薬院ビル7F 財源確保 検索

※株式会社ホープの広告事業は、2021/12/1付で「株式会社ジチタイド」に会社化しております。

有料広告

※有料広告掲載に関するお問い合わせは、情報政策課(☎382-9036)へ



## 催し物

### ポリテクセンター三重 3月開講コース 職業訓練受講生募集

産業政策課 ☎382-8698 ☎382-0304

対象 求職中の方

※受講希望者は施設見学会(平日木曜日または日曜日(月1回のみ))への参加が必要です。

期間 3月1日(金)~8月28日(水)

募集科・定員 溶接技術科 12人、住宅リフォーム技術科 15人

※受講者の選考があります。

受講料 無料

申込み・問合せ 2月2日(金)までに、ポリテクセンター三重(四日市市西日野町4691 ☎059-320-2645 <https://www3.jeed.go.jp/mie/poly/>)

※訓練期間中、無料で託児サービスを利用できます(要申込)。

### AIの基礎を学べる入門講座

男女共同参画課

☎381-3113 ☎381-3119

✉ danjokyodosankaku@city.suzuka.lg.jp

デジタル技術を身につけ、働くことを目指す女性を対象に、心構えとキャリア形成をサポートする基本研修を開催します。

※1回のみでの参加も可能です。

対象 市内在住・在勤・在学の18才以上の女性

ところ 男女共同参画センター ホール

定員 各回40人(先着順)

参加料 無料

申込み 12月20日(水)から各回当日までに、電話、ファクス、電子メールまたは申込みフォームで男女共同参画課へ

託児 5人(無料、6カ月~未就学児)

※各回の10日前までに、電話、ファクス、電子メールまたは申込みフォームで男女共同参画課へ

◆AI活用が広がる人生100年時代において重要な社会人基礎力講座

とき 1月23日(火)14時~16時

講師 長尾素子さん(拓殖大学商学部教授)

◆AIと共存する時代に求められるヒューマンスキル、私らしい働き方や意味の見つけ方

とき 2月8日(木)14時~16時

講師 大森富士代さん(株式会社キャリアル取締役)

◆ChatGPTに代表される生成AI紹介~テクノロジーの動向と学び直し続ける重要性~

とき 3月15日(金)14時~15時30分

講師 宮崎翔太さん(日本マイクロソフト(株))

申込みフォーム



### 鈴鹿地域職業訓練センター講座案内(1月募集開始分)

鈴鹿地域職業訓練センター ☎387-1900 ☎387-1905

申込み 受付開始日の9時から、電話で鈴鹿地域職業訓練センターへ

講座名	とき	講習費用 (教材費・税込)	受付開始日
低圧電気取扱特別教育	学科:2月6日(火)8時30分~17時 実技:2月7日(水)・8日(木)8時30分~17時 のいずれか1日を選択	1万1,770円	1月10日(水)
ガス溶接技能講習	2月13日(火)・14日(水)8時40分~17時	9,680円	1月11日(木)
玉掛け技能講習 (つり上げ荷重1t以上)	学科:2月19日(月)・20日(火)8時40分~17時 実技:2月21日(水)・22日(木)・26日(月)8時40分~17時 のいずれか1日を選択	1万2,705円	1月19日(金)
アーク溶接特別教育	2月27日(火)~29日(木)8時30分~17時	1万10円	1月25日(木)

※フォークリフト運転技能講習(1月コース)も受付中です。詳しくは電話で同センターへ

# 令和6年鈴鹿市消防出初式

消防総務課 ☎382-0500 📠383-1447

消防出初式は、消防職員・消防団員の旺盛な士気と、消防車両・装備などの消防力を披露することで、消防への理解を深め、市民の皆さんの自助・共助意識を醸成するための年頭行事です。

厳粛な式典や見応えのある訓練のほか、大規模災害対応団員によるバイクパフォーマンスなど、お子さんから大人の方まで楽しめます。

とき 1月7日(日)10時~11時30分 ところ 鈴鹿サーキット レーシングコース

## 内容

- 式典(部隊入場や表彰、千代崎中学校吹奏楽部の演奏など)
- 防災ヘリコプターや消防車両が出動する救助訓練
- フィナーレを飾る消防団による一斉放水
- 消防ひろば(12時30分まで):消防車両の展示・記念撮影、女性消防団員による人形劇、大規模災害対応団員によるバイクパフォーマンス など

※十分な防寒対策をして、ご来場ください。



## 手と手でところをつなぐ

このコーナーでは、手話に対する理解と普及を図るため、皆さんに手話に関する情報を発信しています。

12月・1月は、楽しいイベントが盛りだくさん。行事に関する手話を覚えてみましょう。

障がい福祉課 ☎382-7626 📠382-7607  
✉shogaifukushi@city.suzuka.lg.jp

### 行事

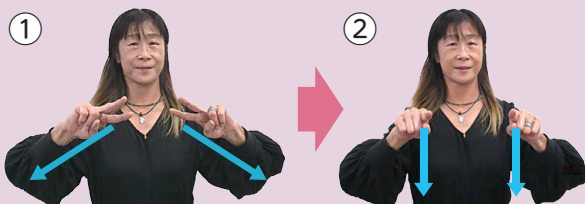

両手2指を前に向けて左右斜め下へ引き、前に向けた両手人差指を下へ下ろす。

### クリスマス



人差指で「X」の印を作り、左右斜め下へ引き下ろす。

### お正月



両手人差指を左右から引き寄せて上下に置く。

### 明けましておめでとうございます

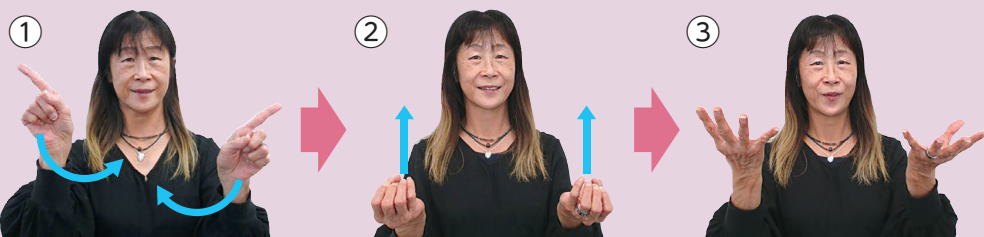

「お正月」と「おめでとう」を組み合わせます。「おめでとう」は指を上に向けて、つまんだ両手を上げながら開く。

単語や文章表現、指文字や物語などの動画をご覧ください



※当日限り有効  
この券で駐車料金と  
5人までの入場料が無料  
**無料券**  
1月7日(日)鈴鹿市消防出初式  
キリッ

# 健康館

健康づくり課(保健センター内) 受付時間 平日8時30分～17時15分  
 〒513-0809 西条五丁目118番地の3  
 ☎382-2252 ☎382-4187 ✉kenkozukuri@city.suzuka.lg.jp



## 集団検診

検診車(バス)で受ける検診です。

がん検診  
予約



申込み 1月5日(金)まで(先着順ではありません)

申込方法	受付時間
インターネット(市ホームページ)・ファクス(健康づくり課 ☎382-4187)	24時間受付(申込期間中)
地区市民センター・保健センター窓口	月～金曜日 8時30分～17時15分 (祝・休日、年末年始を除く)
電話(健康づくり課 ☎327-5030)	
はがき(〒513-0809 西条五丁目118番地の3「がん検診担当」宛)	申込期間内に必着

※はがき・ファクスには「氏名・住所・生年月日・電話番号・希望する検診名・希望日(午前・午後)」を記入してください。  
 ※希望日が申し込み多数の場合、抽選になります。落選した方には1月中旬ごろに、はがきで別日を案内します。  
 ※託児はありませんが、検査時のみ職員による見守りを行います(予約不要。日曜日と稲生公民館を除く)。

**対象** 市内に住民登録のある方(検診部位について治療中・経過観察中の方を除く)

※持病のある方は主治医にご相談ください。また、同じ種類の検診は、年度内に1回しか受けられません。  
 ※市民税非課税世帯・生活保護世帯の方は無料です(乳がん検診、子宮頸がん検診のHPV検査を除く)。

**検診受付時間** 午前:9時～11時 午後:13時～15時 **ところ** 保健センター・稲生公民館

検診種類	対象	費用	稲生公民館		保健センター			
			1月31日(水)		2月4日(日)		2月15日(木)	
			午前	午後	午前	午後	午前	午後
乳がん 超音波(エコー)	20歳以上の女性	1,500円			○	○	○	○
	マンモグラフィ	2,000円	○	○	○	○	○	○
超音波またはマンモグラフィのどちらかをお選びください。40歳以上の方はマンモグラフィが推奨されています。								
子宮頸がん (細胞診)	20歳以上の女性	1,100円	○	○	○	○	○	○
	HPV検査(1,000円)は、20～39歳(生年月日が平成16年4月1日以前で、40歳の誕生日前日まで)で、希望する方のみ同時に受診できます。							

### 検診の注意事項

検診種類	対象について	検診前日・当日の注意点
乳がん 超音波(エコー)	妊娠中・授乳中の方も受診できますが、正確な判定ができない場合があります。	バスタオルをお持ちください。
	妊娠中(可能性含む)の方、授乳中の方、ペースメーカー・シリコンなど胸壁や乳房内に人工物が入っている方、胸部リザーバー(ポート)を装着されている方、V-Pシャントを施行されている方は受診できません。	
子宮頸がん (細胞診)	生理中の方は受診できません。また、性経験がない方、妊娠中(可能性含む)の方で受診を希望される方は医療機関へご相談ください。	前日から洗浄と性交は避けてください。

※混雑を避けるため、がん検診を受診する方へ検診日までに受付時間の案内などを郵送します。  
 同封の問診票を記入の上、指定された時間内にお越しください。



## 相談

**対象** 市内に住民登録のある方 **ところ** 保健センター

相談	とき	内容	申込み
すくすく広場	12月22日(金)・1月26日(金) 9時30分～11時	育児相談・栄養相談・助産師によるおっぱい相談(先着12人)・身体計測	不要
	※相談希望者は母子健康手帳をお持ちください。 ※状況に応じて、入館人数を調整する場合があります。		
健康・栄養相談	随時(予約制)	保健師・管理栄養士による生活習慣病予防などの相談	電話で健康づくり課(☎327-5030)へ





## 教室

対象 市内に住民登録のある方 ところ 保健センター 費用 無料

教室 / 対象	と き	内 容	申込み(電話予約制)	定 員
離乳食コース 令和5年7月～9月 生まれの乳児の保護者	1月12日(金) 10時～11時30分	離乳食の進め方について、 栄養相談	12月27日(水)から (先着順)	20組
プレパパ・ママコース 妊娠5～8カ月の妊婦と その夫で初参加の方	1月21日(日) 9時30分～11時45分、 13時30分～15時45分	助産師による講話、 赤ちゃん人形でお世話体験、 パパの妊婦体験など	12月28日(木)から (先着順)	各15組
むし歯予防コース(乳児) 令和5年5月・6月生まれの 乳児とその保護者	2月1日(木) 10時～11時30分	むし歯予防の話、ふれあい遊び	1月22日(月)から (先着順)	20組



## こんにちは赤ちゃん訪問

赤ちゃんがいるご家庭に、「こんにちは赤ちゃん訪問員」が訪問します。対象は、12月が令和5年9月生まれ、1月が令和5年10月生まれの赤ちゃんがいるご家庭で、対象月の前月に案内を郵送します。訪問の内容は、市の子育てサービスの紹介、子育て情報の提供などです。費用は無料です。訪問による面談実施後にアンケートを提出すると、子育て応援給付金の申請ができます。詳しくは、訪問の案内と共に送付される書類をご確認ください。

生後28日以内の方は、母乳相談もできる新生児訪問があります。ご希望の方は、健康づくり課へお申し込みください。



## 健康診査

乳児(4カ月・10カ月)、幼児(1歳6カ月・3歳6カ月)、妊産婦については健康診査を受けることができます。詳しくは、健康づくり課へお問い合わせください。



## 予防接種

地域医療推進課(保健センター内) 受付時間 平日8時30分～17時15分  
☎382-9291 ☎384-5670 ✉chiikiiryosuishin@city.suzuka.lg.jp

### ■高齢者インフルエンザ定期予防接種

- 対 象 ①市内に住民登録のある満65歳以上(接種時)の方  
②市内に住民登録のある満60歳以上65歳未満(接種時)の方で、心臓、じん臓、または呼吸器の機能に、自己の身の日常生活活動が極度に制限される程度の障がいや、およびヒト免疫不全ウイルスにより、免疫の機能に、日常生活がほとんど不可能な程度の障がいやを有する方

期間・回数 令和6年1月31日(水)までに1回 費用 1,200円

と ころ 実施医療機関 持ち物 予診票、健康保険証

※インフルエンザ予診票は、市内実施医療機関に設置しています。市外医療機関(県内に限る)で接種を希望される方は、地域医療推進課、長寿社会課、または地区市民センターで事前に交付を受けてください。

### ■MR(麻しん・風しん混合) ワクチン第2期(定期予防接種)

対 象 平成29年4月2日～平成30年4月1日生まれの方

期 間 令和6年3月31日(日)まで

と ころ 実施医療機関(右のQRコードで確認できます)

費 用 無料(1回に限ります) 持ち物 予防接種予診票、母子健康手帳、健康保険証

※予診票がない方は、母子健康手帳と身分証明書を持って、地域医療推進課または地区市民センターへお越しください。

実施医療機関





# ごみの正しい処理にご協力ください

廃棄物対策課 ☎382-7609 📠382-2214 ✉haikibutsutaisaku@city.suzuka.lg.jp

マスコットキャラクター「クリン」  
鈴鹿市不法投棄対策連絡会議

市では、有害ごみや資源ごみを、公共施設に設けた拠点回収場所で回収しています。ぜひ、ご利用いただくとともに、ごみの正しい処理にご協力ください。

## 公共施設でのごみの拠点回収をご利用ください

次のとおり、有害ごみや資源ごみの回収を行っています。

### 対象

乾電池



蛍光管

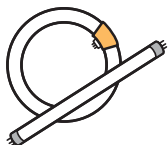

使い捨て  
ライター



あきかん



**利用時間** 平日8時30分～17時15分(年末年始を除く)

### 回収場所と回収品目

回収場所	回収品目			
	乾電池	蛍光管	使い捨て ライター	あきかん
廃棄物対策課 (市役所本館4階)	○	○	○	—
地区市民センター	○	○	○	○
公民館 (ふれあいセンター含む)	○	○	○	○

### ご注意ください

- ・ 事業で使用したものは回収できません。事業活動に伴い発生したごみは、事業者自らの責任で適正に処分してください。
- ・ 充電式電池、ボタン電池は、お店の回収ボックス、または「もやせないごみ」で出してください。
- ・ 鏡、水銀体温計は「有害ごみ」で出してください。
- ・ ライターはガスを抜いてください。

施設によっては、職員が直接回収する場合がありますので、声をお掛けください。



あきかんは、アルミ缶とスチール缶の2種類があります。それぞれ分別して回収容器に入れてください。



## 石油系暖房機器を集積所に出さないでください

家庭で不要になった石油ストーブ・ファンヒーターなどは集積所には出せません。必ず灯油を抜いてから粗大ごみ回収を申し込むか、不燃物リサイクルセンターへ直接持ち込んでください。また、オイルヒーターは市で処理できませんので、製造元へ回収を依頼してください。

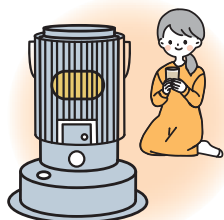

## スプレー缶などの廃棄方法

スプレー缶やカセットボンベの誤った廃棄は、収集車や処理施設での火災につながる恐れがあります。正しく処理をした上で、廃棄してください。



### 廃棄方法

- ① 中身を使い切ってから、屋外の風通しの良い場所で缶に穴を開ける。
- ② スプレー缶・カセットボンベのみを無色透明の袋に入れ、他の「もやせないごみ」と分けて集積所へ出す。

1月  
スポーツ

●公共施設予約システム

市内公共施設のするには、インターネット上で予約ができる便利な「公共施設予約システム」をご活用ください。

右のQRコードや市ホームページのバナーからアクセスできます。

※ご利用には、利用者登録が必要です。

※従来の紙媒体による申請もできますが、予約システムを利用した申請と重複した場合は、システムを利用した申請が優先となります。

※一般公開実施施設での一般公開日は、従来どおり予約なしで利用できます(予約システムの利用者登録不要)。



公共施設  
予約システム

●三重交通Gスポーツの杜鈴鹿(県営鈴鹿スポーツガーデン)

休業日 1日(月・祝)・2日(火)・3日(水)・15日(月)

庭球場 ☎372-2285 体育館 ☎372-8850

水泳場 ☎372-2250 サッカー・ラグビー場 ☎372-2511

※大会、専用使用などで一般開放を制限する場合があります。

※三重交通Gスポーツの杜鈴鹿(県営鈴鹿スポーツガーデン)は、予約システムによる使用予約や予約状況の確認はできませんので、従来どおり施設へお問い合わせください。

体育館(アリーナ)は照明工事により、1月12日(金)まで使用できません(トレーニング室は通常どおり利用可)。

1月  
考古博物館

●開館時間 9時～17時 ☎374-1994 休館日 1日(月・祝)～4日(木)・9日(火)・15日(月)・16日(火)・22日(月)・29日(月)

●今月の展示

企画展「<sup>ほり</sup>濠をめぐらした弥生のムラ」

とき 1月21日(日)まで

内容 市内で見つかった弥生時代の「濠」の役割について考えます。

観覧料 一般・学生 200円

小・中学生 100円



●体験講座「勾玉作り」

ぜひ勾玉を  
作りに来てね!



とき 土・日曜日、祝日

※14日(日)は開催しません。

体験料 300円

定員 12席(事前申込制・先着順)

※1席につき、体験者4人までです。

申込み 希望日前日までに、直接または電話で考古博物館へ

1月  
図書館

●開館時間 本館 9時～19時(土・日曜日、祝日は9時～17時) ☎382-0347 江島分館 9時～17時 ☎387-0665

●配本/ふれあいライブラリー

9日(火) 【8日(月・祝)から変更】 22日(月)	鈴峰公民館 10:00～10:30 加佐登公民館 11:00～11:30 合川公民館 13:30～14:00 天名公民館 14:30～15:00 稲生公民館 15:30～16:00	10日(水) 24日(水)	石薬師公民館 10:00～10:30 牧田公民館 11:00～11:30 愛宕公民館 13:30～14:00 白子公民館 14:30～15:00 若松公民館 15:30～16:00	11日(木) 25日(木)	神戸公民館 9:30～10:00 清和公民館 10:15～10:45 飯野公民館 11:00～11:30 井田川公民館 13:30～14:00 国府公民館 14:30～15:00 住吉公民館 15:30～16:00
15日(月) 29日(月)	久間田公民館 10:00～10:30 河曲公民館 11:00～11:30 郡山公民館 13:30～14:00 栄公民館 14:30～15:00 鼓ヶ浦公民館 15:30～16:00	17日(水) 31日(水)	庄内公民館 10:00～10:30 庄野公民館 11:00～11:30 一ノ宮公民館 13:30～14:00 長太公民館 14:30～15:00 箕田公民館 15:30～16:00	18日(木)	椿公民館 10:00～10:30 深伊沢公民館 11:00～11:30 旭が丘公民館 13:30～14:00 ふれあいセンター 14:30～15:00 玉垣公民館 15:30～16:00

1月  
相談

相談名	とき	ところ	問合せ
一般相談	月～金曜日 8:30～17:15		市民対話課 ☎382-9004 ☎382-7660
◎弁護士相談	12・19・26日 10:00～12:00 13:00～15:00		※総合相談は、弁護士、行政相談委員、司法書士、土地家屋調査士による相談です(行政相談委員のみ予約不要)。
◎交通事故相談	23日 13:00～15:00	市役所本館2階(市民対話課)	※弁護士相談・交通事故相談・司法書士相談は、相談後3カ月間、次の予約ができません。
◎総合相談	19日 10:00～12:00 13:00～15:00		※司法書士の予約は、12月25日(月)から受け付けます。
◎行政書士相談	23日 10:00～12:00		市民対話課外国人交流室 ☎382-9058
◎外国人のための行政書士相談	11日 10:00～12:00		電話相談専用 ☎381-3118 男女共同参画課 ☎381-3113 ☎381-3119
女性のための電話相談	4・5・9・11・12・18 19・23・25・30日 10:00～12:00 13:00～16:00	—	
人権相談	月～金曜日 8:30～17:15	市役所本館4階(人権政策課)	人権政策課 ☎382-9011 ☎382-2214
人権擁護委員による人権相談	16日 13:00～16:00	一ノ宮団地隣保館	
教育相談			
女性相談		市役所西館2階(子ども家庭支援課)	子ども家庭支援課 ☎382-9140 ☎382-9142
家庭児童相談	月～金曜日 8:30～17:15		
児童虐待・DVに関する相談		市役所西館1階(子ども家庭支援課)	子ども家庭支援課 ☎382-9030
発達相談			
電話育児相談	火～土曜日 8:30～17:15 月～金曜日 9:00～15:00	子育て支援センターりんりん 子育て支援センターハーモニー	子育て支援センターりんりん ☎372-3338 ☎372-3303 子育て支援センターハーモニー ☎383-7750 ☎383-1643
◎年金事務所出張相談	10・24日 10:00～15:00	鈴鹿商工会議所 別館	日本年金機構津年金事務所 ☎059-228-9112(※)
◎こころの健康相談	9日 13:30～15:30	県鈴鹿庁舎1階 衛生教育室	鈴鹿保健所 ☎382-8673 ☎382-7958 ※開催日の1週間前までに予約してください。
◎建築士による住まいの相談	毎月第3木曜日 9:00～16:00	市役所本館9階(建築指導課)	建築指導課 ☎382-9048 ☎384-3938
消費生活相談	月～金曜日 10:00～17:00	鈴鹿亀山消費生活センター(鈴鹿ハンター2階)	鈴鹿亀山消費生活センター ☎375-7611 ☎370-2900 電話相談: 9:00～12:00, 13:00～17:00

◎印は予約制です。※年金事務所出張相談の予約は、電話の音声ガイダンスに従い、1(相談の予約)→2(職員にご用の方は)の順に操作してください。

地域のホットな情報をお届け！

# 地域づくり Navi

Vol.24

## 玉桜まちづくり協議会



当地区は、国道23号をはさんで東西に大きく分かれ、東側の「玉垣」と西側の「桜島」の2つを合わせて「玉桜」と命名し、協議会を立ち上げました。

地域性の違いがあるものの、それぞれの強みを生かしつつ、少子高齢化や子育て、自然災害などの共通する課題について、協力しながら解決に向けて取り組んでいます。

私たちは、誰もが地域への愛情と誇りを持ち、安全安心に暮らしていける地域の実現を目指しています。



玉桜  
まちづくり協議会  
みずのかつりの  
会長 水野 克則さん

Pick up!

### 協議会活動

災害時の避難を想定し、子ども食堂を兼ねて、カレーライスなどの炊き出し訓練を実施しています。緊急時でも迅速に対応できるように普段から訓練し、地域全体で災害に備えています。

### 防災部の炊き出し訓練



▲カレーライスを楽しみに待つ子どもたち

### 自転車マナー講話



▲熱心に自転車マナーを学ぶ皆さん

小・中学校の児童・生徒・先生向けに、鈴鹿警察の方を講師に招いて、自転車事故防止のためのマナー講座を開催しています。子どもたちの交通安全意識の向上はもちろん、安全安心な地域になるように取り組んでいます。

鈴鹿出身の歌人・国文学者で、万葉集の研究に尽力し、歌学史に偉大な功績を残した「佐佐木信綱」を紹介しています。

#33 佐佐木信綱



ラジオ広報すずか **Suzuka Voice FM 78.3MHz**

	月・水・金曜日	火・木曜日	土・日曜日
鈴鹿市からのお知らせ(5分間)	7時50分 16時30分	8時03分 17時30分	7時54分 13時54分

※パソコンからも聞けます。詳しくはSuzuka Voice FMのホームページで

さまざまな媒体で情報を発信しています

LINE  
公式アカウント



facebook



X  
(旧Twitter)



YouTube



広報すずか  
スマホ版



すずか  
データ  
バンク  
11月  
[11月30日現在]

火災 件数/2件、うち建物1件(41件、25件減) 救急 出動数/922件(10,622件、911件増)

交通 事故数/543件、うち人身事故26件(5,256件、211件増) 死者数/0人(5人、4人減) 傷者数/32人(338人、21人増)

人口・世帯数 人口/195,739人(14人増) 男性/97,869人(38人増) 女性/97,870人(24人減) 世帯数/89,162世帯(80世帯増)

( )内の数字は1月からの累計とその前年との比較です。

事故数などは暫定数です。

( )内の数字は前月との比較です。

広報すずか 令和5年(2023年)12月20日号

■発行/鈴鹿市 〒513-8701 鈴鹿市神戸一丁目18番18号 ☎059-382-1100 (代表) 🌐 <https://www.city.suzuka.lg.jp/>

■編集/政策経営部情報政策課 ☎059-382-9036 ☎059-382-2219 📧 [johoseisaku@city.suzuka.lg.jp](mailto:johoseisaku@city.suzuka.lg.jp)

■印刷・制作/指定就労継続支援事業所 八野就労支援センター印刷係 ☎059-375-4381 ☎059-340-8810

QRコードはデンソーウェーブの登録商標です。

この冊子は資源ごみの「新聞」に分別してください。