



お知らせ

鈴鹿市総合計画2031前期基本計画(素案)への意見募集

総合政策課 ☎ 382-9038 ☎ 382-9040

✉ sogoseisaku@city.suzuka.lg.jp

鈴鹿市総合計画2031基本構想を実現するため、行政が取り組むべき施策を取りまとめた前期基本計画(素案)がまとまりましたので、皆さんからの意見を募集します。

対象

- ・市内に在住・在勤・在学の方
- ・本市に納税義務を有する方
- ・本案に利害関係を有する方

募集期間 10月20日(金)～11月20日(月)

閲覧場所 総合政策課(市役所本館6階)、総務課(市役所本館4階)、地区市民センター、市ホームページ

提出方法 件名「鈴鹿市総合計画2031前期基本計画(素案)への意見」・住所・氏名・意見を記入の上、直接、郵送、ファクスまたは電子メールで総合政策課(〒513-8701 住所不要)、または直接地区市民センターへ

※提出された意見は、個人が特定できないように類型化してまとめ、回答と合わせて市ホームページなどで公表します。個別の回答はしません。

※本案に直接関係のない意見については、一般的な市への意見として取り扱います。

「国民健康保険納付済額のお知らせ」の発送

保険年金課 ☎ 382-9290 ☎ 382-9455

「国民健康保険納付済額のお知らせ」を、10月下旬に発送します。年末調整や確定申告での社会保険料控除を受ける際に、ご利用ください。

※年金から天引きされた国民健康保険料は含まれませんので、年金の支払者などから送付される源泉徴収票でご確認ください。

社会保険料(国民年金保険料)控除証明書の発行

保険年金課 ☎ 382-9401 ☎ 382-9455

日本年金機構から「社会保険料(国民年金保険料)控除証明書」が送付されます。年末調整や確定申告の申告書の提出の際には、この証明書または領収書をご利用ください。

※所得税や住民税の申告では、国民年金保険料の全額(令和5年1月1日から12月31日までに納付した保険料)が、社会保険料控除の対象となります。

※過去の年度分の保険料や追納された保険料も含まれます。

送付時期

○令和5年1月1日から10月2日までの間に国民年金保険料を納付した方:11月上旬

○令和5年10月3日から12月31日までの間に国民年金保険料を納付した方:令和6年2月上旬(予定)

※再発行を希望する方は、年金事務所または年金加入者ダイヤル(☎0570-003-004(IP電話など☎03-6630-2525))へ

問合せ 津年金事務所(☎059-228-9112)

会議の傍聴ができます

◆鈴鹿市地方創生会議

総合政策課 ☎ 382-9038 ☎ 382-9040

とき 10月27日(金)10時から

ところ 市役所本館6階 庁議室

内容 鈴鹿市総合計画2031前期基本計画(地方版総合戦略)素案について

定員 5人(先着順)

申込み 当日9時30分から50分まで会場で受け付け

◆11月教育委員会定例会

教育総務課 ☎ 382-7617 ☎ 383-7878

とき 11月14日(火)14時30分から

ところ 大木中学校1階会議室1(北堀江2-15-1)

定員 10人程度(希望者多数の場合は抽選)

申込み 当日14時から14時20分まで会場で受け付け

フルタイム会計年度任用職員募集 (令和6年1月1日採用)

人事課 ☎ 382-9037 ☎ 382-2219

職種 採用予定人数	主な業務内容	受験資格
事務1 (障がい者対象) 1人程度 事務2 9人程度	窓口や出先機関などでの一般事務業務	・障害者手帳(身体障害者手帳、療育手帳など、または精神障害者保健福祉手帳)の交付を受けている方 ・パソコン操作(入力・検索など)ができる方 ・パソコン操作(入力・検索など)ができる方
子育て支援総合コーディネーター 1人程度	子ども政策課での子育て支援に関する業務	・保育士資格または幼稚園教諭免許を取得済みの方 ・パソコン操作(入力・検索など)ができる方 ・普通自動車運転免許を取得済みの方
婦人相談員 1人程度	DVや離婚など、女性に関する相談支援業務	・保育士、保健師、または幼稚園・小学校・中学校・高等学校の教諭となる資格(免許)のいずれかを取得済みの方 ・パソコン操作(入力・検索など)ができる方 ・普通自動車運転免許を取得済みの方
手話通訳 1人程度	窓口などでの手話通訳および一般事務業務	・次の①～③のいずれかに合格の方 ①手話通訳技能認定試験(手話通訳士試験) ②手話通訳者全国統一試験 ③(一社)三重県聴覚障害者協会が実施の認定試験 ・パソコン操作(入力・検索など)ができる方 ・普通自動車運転免許を取得済みの方
保健師・看護師 1人程度	保育所または幼稚園での園児の健康管理に関する業務	・保健師免許または看護師免許を取得済みの方 ・パソコン操作(入力・検索など)ができる方 ・普通自動車運転免許を取得済みの方

※受験資格や勤務条件など詳しくは、募集要項をご覧ください。
※募集要項や申込書などは、市ホームページ(人事・職員採用)で入手できます。

◆事務1、事務2

申込み 10月20日(金)から31日(火)17時15分まで(必着)に、「フルタイム会計年度任用職員採用試験申込書」を直接または郵送で人事課(〒513-8701 住所不要)(土・日曜日を除く8時30分～17時15分)へ

○第一次試験
とき 11月12日(日)9時から
ところ 市役所本館12階会議室

内容 適性検査、事務能力基礎試験(教養試験)

※第二次試験として個別面接試験を行います。詳細は、第一次試験合格者に通知します。

◆子育て支援総合コーディネーター、婦人相談員、手話通訳、保健師・看護師

申込み 10月20日(金)から11月20日(月)17時15分まで(必着)に、「フルタイム会計年度任用職員採用試験申込書」、「面接カード」を直接または郵送で人事課へ

○試験日
とき 12月10日(日)

※詳細な時間は、各受験者に通知します。

ところ 市役所本館12階会議室

内容 個別面接試験

Jアラートを利用した緊急地震速報の訓練放送とモーターサイレンの吹鳴訓練

防災危機管理課 ☎ 382-9968 ☎ 382-7603

とき 11月2日(木)10時ごろから(2分程度)

※気象状況などにより、訓練を中止する場合があります。

◆緊急地震速報の訓練放送

対象設備 市内93カ所に設置された防災スピーカー(地区市民センター、公民館、各小中学校など)、ラジオ(鈴鹿ヴォイスFM 78.3MHz)

放送内容 「緊急地震速報。大地震です。大地震です。これは訓練放送です。」×3回繰り返し

◆モーターサイレン吹鳴訓練

訓練内容 消防団車庫などに設置されたモーターサイレン(9カ所)の吹鳴

放送内容 「5秒吹鳴・無音6秒」を1分間繰り返し

樺地区地震防災訓練

防災危機管理課 ☎ 382-9968 ☎ 382-7603

南海トラフ地震による揺れにより土砂災害が発生した状況を想定した訓練を実施します。

とき 11月5日(日)9時～12時
※当日6時の時点で、気象警報が発表されている場合は、12月10日(日)に延期します。

ところ 樺小学校(山本町750)

※見学者は「山本町東集会所」などの駐車場をご利用ください。

内容 土砂災害の発生に伴う避難・避難所開設・道路啓開・救出などの訓練

今年の漢字「1字」募集

考古博物館 ☎ 374-1994 ☎ 374-0986

今年1年を象徴する漢字「1字」を募集し、展示します。

申込み 11月1日(水)から25日(土)までに、毛筆で半紙(習字紙)に漢字1字を書いたものを、直接または郵送で考古博物館(〒513-0013 国分町224)へ

※1人1作品です。漢字を選んだ事由を名刺程度の用紙に書き添えてください。

※名前などの記載は自由です。

※提出された作品は返却しません。

主催・問合せ 考古博物館サポート会(中森 ☎ 383-1995)

◆展示期間

とき 12月1日(金)～16日(土)(休館日を除く)

ところ 考古博物館 ロビー

小規模特認校児童の募集

学校教育課 ☎ 382-7618 ☎ 382-9054

小規模特認校制度を実施する合川小学校への令和6年度就学希望児童を募集します。

※「小規模特認校」とは、特色ある教育活動を行う小規模な学校で、市内全域を通学区域として認める学校です。合川小学校は、地域とともに進める少人数教育、

全学年で英語に親しむ活動が特色です。

対象 次の全てに該当する方

・就学希望の児童が市内に在住または令和6年4月1日までに市内に転入見込みであること

・保護者の負担と責任で、児童を通学させることが可能なこと

・児童を小学校卒業まで就学させ、卒業後は天栄中学校へ入学することについて承諾していること

・教育活動に賛同し、協力すること

定員 新1年生:10人程度

※新2～6年生は募集しません(新1年生の兄・姉が同時に就学を希望する場合は除きます)。

申込み 11月6日(月)から30日(木)(土・日曜日、祝日を除く8時30分～17時)までに、合川小学校へ

転入学の決定 12月中

◆学校見学会

とき 11月6日(月)～10日(金)

申込み 電話で合川小学校へ

問合せ

・制度に関すること:学校教育課

・学校見学会などに関すること:合川小学校(☎ 372-0014)

有料広告

下肢静脈瘤 グルー・レーザー 日帰り治療

すずきメディカルクリニック

☎ 0120-061-006 ☎ 059-367-0100

〒513-0835 三重県鈴鹿市平野町7743-1 <https://smc-mie.com>

●痔 ●下肢静脈瘤手術(レーザー・脱腸)

●単径ヘルニア(脱腸) ●大腸内視鏡検査(ポリープ切除)

●膝・股関節の再生医療 ※は自由診療 10万円(税込)～

診療科目 内科・外科・血管外科・消化器内科・肛門外科・リハビリテーション科

三重県鈴鹿市伊弉町2229-8 <http://suzukaclinic.jp/> ☎ 059-371-6800

国の教育ローン

あなたの「未来」応援します。

ご入学前またはまとまった費用の準備が可能

固定金利・長期返済が可能

40年以上の取扱実績

ご融資額 350万円以内

お申し込み 1人あたり

ご相談・お問い合わせは 教育ローンコールセンター ☎ 0570-008656

受付時間 月～金 9:00～19:00

※土曜日、日曜日、祝日、年末年始(12月31日～1月3日)はご利用いただけません。ナビダイヤルがご利用いただける場合があります。03-5321-9561におかけください。

JFC 日本政策金融公庫

四日市支店 四日市市諏訪栄町1-12

※「広報すずか」の発行経費の一部に充てるため、有料広告を掲載しています。内容に関する責任は広告主に帰属します。

※有料広告掲載に関するお問い合わせは、情報政策課(☎ 382-9036)へ

有料広告

納税・国民健康保険料の 夜間窓口

納税課 ☎382-9008 ☎382-7660
保険年金課 ☎382-9290 ☎382-9455
と き 10月31日(火)7時
15分~20時
ところ 納税課
内 容 市税・国民健康保険
料の納付、納税相談、口座
振替の手続きなど
※北通用口は利用できません。
南玄関からお越しください。

催し物

ジェフリーふえすた2023

男女共同参画課 ☎381-3113 ☎381-3119
☎danjokyodosankaku@city.suzuka.lg.jp
と き 12月2日(土)10時~15時
ところ 男女共同参画センター
内 容
○鈴鹿工業高等専門学校によ
るロボコン展示と体験型展示
○音楽健康法「歌って!笑っ
て!元気に!~音楽でこころ
も身体もリフレッシュ~」
○作って遊ぼう!クラフト体験
○女性差別撤廃条約などの
パネル展示
○生け花ちよこつと体験(クリ
スマスの花)
定員:10人、参加料:500円、
申込み:要
○「なんたって平和がいちば
ん」展示・紙芝居・朗読劇
○基調講演
講師:渡辺美代子さん(NPO
法人ウッドデッキ代表理事)、
定員:60人、申込み:要
○映画「権力を恐れず真実を」
上映会とトークイベント
定員:56人、申込み:要
○五平餅を作ろう
参加料:100円
※詳しくは、男女共同参画セン
ターホームページや市公式
LINEでお知らせします。

参加料 一部有料
申込み 10月20日(金)9時か
ら、参加希望の催しを明記
の上、電話、ファクス、電子
メールで男女共同参画課へ
託児 5人まで(先着順、
無料、生後6カ月~小学校
就学前、基調講演のみ)
※託児は11月17日(金)までに男女共
同参画課へお申し込みください。

寺院・官衙シリーズ講演会 「伊勢神宮・齋宮の成立と 齋王御殿」

考古博物館 ☎374-1994 ☎374-0986
☎kokohakubutsukan@city.suzuka.lg.jp
飛鳥時代の「齋王御殿」
の建物構造や歴史的意義に
ついての講演会です。
と き 11月25日(土)13時
30分から
ところ 考古博物館 講堂
講 師 川部浩司さん(齋宮
歴史博物館)
定 員 50人(応募者多数
の場合は抽選)
聴講料 無料
申込み 11月10日(金)まで(必
着)に、講座名、希望者の住
所・氏名・電話番号を記入の
上、はがき、ファクスまたは電
子メールで考古博物館
(〒513-0013 国分町224)へ
※1回で2人まで申し込みできます。

若松海岸通り 美化ボランティア

若松地区市民センター
☎385-0200 ☎385-4752
と き 11月11日(土)9時~
10時30分(荒天時中止)
ところ 若松漁港南、千代
崎海水浴場、千代崎港山
中公園前、原永第二集會
所前、愛宕小学校のいず
れかへ
主 催 若松海岸通り美化
ボランティア推進委員会
※軍手、ごみ袋、保険、飲み物は、
主催者が準備します。

地産地消~大好き 「すずか産」~ポスター展

農林水産課 ☎382-9017 ☎382-7610
市立小・中学校の児童・
生徒が制作した、「すずか産」
農林水産物の魅力やおいしさ
が伝わる地産地消ポスターを
展示します。
と き 11月4日(土)~8日(水)
8時30分~17時15分(土
曜日10時~17時、日曜日9
時~17時)
ところ 市役所本館1階 市民
ギャラリー

税を考える週間

市民税課 ☎382-9446 ☎382-7604
11月11日から17日は「税
を考える週間」です。暮らしを
支える税について、この機会
に考えましょう。
※詳しくは、国税庁ホームページ
をご覧ください。
※インターネット番組「Web-TAX-
TV」で、国税庁の取り組みを
紹介しています。

国税庁ホームページ

◆表彰式・展示

と き 11月12日(日)12時
45分~15時45分
ところ 鈴鹿ハンター セン
ターコート(算所2-5-1)
内 容
・「小学生の税に関する習字・
絵はがきコンクール」と
「中学生の税についての
作文・標語」の表彰式・入賞
作品展示
・税理士による無料税務相談
・税に関するポスター掲示と
各種パンフレット配布
※作品展示は、11月13日(月)から
26日(日)まで、鈴鹿ハンター1階
東入口特設会場で行います。
問合せ 東海税理士会鈴鹿
支部(☎382-7715 土・日曜
日、祝日を除く9時~14時)

ファミリー・サポート・ センター事業の 提供会員養成講座

子ども政策課 ☎382-7661 ☎382-9054
ファミリー・サポート・セン
ターは、子育てを助けてほし
い人(依頼会員)の要望に応
じて、子育てを助ける人(提
供会員)を紹介し、相互の信
頼と了解の上、一時的にお子
さんを預かる会員組織です。
その提供会員の養成講座を
行います。
対 象 市内に在住の方
※資格・年齢は問いません。
とき・内容
○11月7日(火)10時~15時30分
子どもの権利、提供会員の
役割と心得、子どもの遊び
と生活
○11月8日(水)10時~16時
虐待と社会的養護、子ども
の栄養
○11月9日(木)9時30分~15
時30分 子どもの病気、小児
看護
○11月15日(水)9時30分~15
時30分 気になる子どもの
支援、子どもの発達とこころ
○11月16日(木)9時30分~
16時 子どもの安全と対応、
子育て支援の必要性、
登録について、養成講座
のまとめ
ところ 男女共同参画センター
講 師 医師・臨床心理士ほか
定 員 30人(先着順)
受講料 無料(別途テキスト代
2,500円)
申込み・問合せ 10月20日(金)
から、鈴鹿市ファミリー・サポ
ート・センター(☎☎381-1171)へ

教員免許を 活用してみませんか ペーパーティーチャー講座

学校教育課 ☎382-7618 ☎382-9054
対 象 教員免許はあるが
教員経験が無い方、小・中
学校での教員経験があり
復帰に意欲がある方
と き 11月13日(月)10時
~11時
ところ 市役所本館11階
1102ミーティングルーム
持ち物 教員免許状
申込み 11月6日(月)までに、
電話で学校教育課、または
申込みフォームで
※講師登録の方法や個別の相談
にも対応します。

申込みフォーム

ポリテクセンター三重 12月開講コース 職業訓練受講生募集

産業政策課 ☎382-8698 ☎382-0304
対 象 求職中の方
※受講希望者は施設見学会(平
日木曜日または日曜日(月1回
のみ))への参加が必要です。
期間・募集科・定員
○12月1日(金)~令和6年5月
30日(木)溶接技術科12人、
住宅リフォーム技術科15人
○12月1日(金)~令和6年6月21
日(金)電気施工技術科15人
※応募者多数の場合は、選考で
決定します。
受講料 無料
申込み・問合せ 11月6日(月)
までに、ポリテクセンター三重
(四日市市西日野町4691
☎059-320-2645 ☎https:
//www3.jed.go.jp/mie/
/poly/)
※訓練期間中、無料で託児サー
ビスを利用できます(要申込)。

鈴鹿地域職業訓練センター 講座案内(11月募集開始分)

鈴鹿地域職業訓練センター
☎387-1900 ☎387-1905
申込み 受付開始日の9時か
ら、電話で鈴鹿地域職業訓
練センターへ

◆ガス溶接技能講習

と き 12月19日(火)・20日(水)
8時40分~17時
講習費用 9,680円(教材
費・税込)
受付開始日 11月17日(金)

◆玉掛け技能講習(つり上げ 荷重1t以上)

と き
○学科:12月4日(月)・5日(火)
8時40分~17時
○実技:12月6日(水)・7日(木)・
8日(金)8時40分~17時の
いずれか1日を選択
講習費用 1万2,650円(教材
費・税込)
受付開始日 11月2日(木)
※フック・ワイヤー・運搬技能講習
(11月・令和6年1月コース)も
受付中

潜在保育士等就労・ 職場復帰支援Web研修

子ども育成課 ☎382-7606 📠382-9054

対象 保育士資格を持ち、就労したい潜在保育士
配信期間 令和6年2月29日(木)まで

内容
○これからの保育に求められるもの
○子どもの思いによりそう保育
○子どもの発達と保育～子どもの発達に寄り添う支援～
○子どものあそび、学びをはぐむ保育
○保育の質を高める記録の取り方

※各講座、2時間程度の動画配信によるWeb研修です。配信期間内は何度でも視聴できます。

受講料 無料
※インターネットの通信料は、受講者負担となります。

申込み・問合せ 令和6年2月15日(木)16時までに、電話で三重県保育士・保育所支援センター(☎059-227-5160(土・日曜日、祝日、年末年始を除く9時～17時))または次の申込みフォームで

申込みフォーム

ぬくたいフェスタ2023 ～ともに生きる～

人権教育センター ☎384-7411 📠384-7412
一ノ宮団地隣保館 ☎382-6328 📠382-6328

障がい者差別をはじめ、あらゆる差別をなくし「ともに生きる社会」の実現を目指したイベントを開催します。

とき
○ぬくたいフェスタ:11月11日(土)9時30分～15時
○ぬくフェスウィーク(展示のみ):11月4日(土)～17日(金)(日・月曜日を除く9時～17時)

ところ 人権教育センター・一ノ宮団地隣保館・児童センター(一ノ宮町500-46ほか)

内容
・子どもたちによる人権学習を通じて学んだことの発表
・共生交流ひろばが行う音楽会
・実行委員会で進めている取り組みや活動の展示 など

中学校美術作品展

教育指導課 ☎382-9028 📠383-7878

とき 11月11日(土)～13日(月)10時～17時(最終日は13時まで)

ところ イオンモール鈴鹿2階イオンホール(庄野羽山4-1-2)

内容 市立中学校10校の生徒の絵画作品などの展示
入場料 無料

市民公開講座 「和の薬膳の変遷」

健康づくり課 ☎382-2252 📠382-4187

とき 12月3日(日)11時(受付10時30分から)

ところ 鈴鹿医療科学大学白子キャンパス6号館(南玉垣町3500-3)

講師 村林新吾さん(鈴鹿医療科学大学教授)

定員 200人(先着順)

参加料 無料

主催・申込み 電話で(一社)日本薬膳学会事務局(☎384-9211(土・日曜日、祝日を除く9時～17時))へ

※詳しくは、同学会ホームページ(<https://www.jsmd2013.jp/meeting/>)をご覧ください。

◆**健美薬膳弁当(事前予約制)**

参加者で希望する方は、購入できます。

料金 1,500円(税込)

※当日お支払いください。

申込み 11月22日(水)まで

市民公開講座 インクルーシブ防災による地域づくり～高齢者・障がい者とともに防災を考える～

健康づくり課 ☎382-2252 📠382-4187

インクルーシブ防災とは、誰一人取り残さない防災を実現するための考え方です。

高齢者・障がい者と共にみんなが助かるための防災について考えます。

とき 11月18日(土)13時30分～15時(開場13時)

ところ 鈴鹿医療科学大学白子キャンパス1号館7階1701講義室(南玉垣町3500-3、駐車場有)

講師 迫田朋子さん(元NHKアナウンサー)

定員 100人程度

参加料 無料

申込み 不要

主催・問合せ 鈴鹿医療科学大学(☎340-0330)

※当日連絡先は、☎340-0550です。

※中止などの場合は、同大学ホームページでお知らせします。

こころの健康セミナー 「知っておきたい出産前後のこころとからだ」

健康づくり課 ☎382-2252 📠382-4187

ホルモンバランスの変化などで、さまざまな変化が起こる妊娠中や出産後を健やかに過ごす方法をお伝えします。

対象 妊産婦とそのご家族、妊産婦の支援に関わる方、出産前後の心身の変化に関心のある方

とき 11月26日(日)10時～11時30分

ところ 保健センター

内容 産婦人科医による講話・質疑応答

講師 菅谷亜弓さん(白子ウィメンズホスピタル副院長)

定員 20人(先着順)

参加料 無料

申込み 10月26日(木)から、直接または電話で健康づくり課へ

いまこそウォーキングで 体力をつけよう

ダイセーフォレストパーク(鈴鹿青少年の森) ☎378-2946 📠370-4706

とき 11月22日(水)9時30分～12時(雨天決行)

※受付事務所に集合してください。

ところ ダイセーフォレストパーク公園内

内容 歩き方について、靴の正しい履き方など

講師 鈴木利昭さん(日本ウォーキング協会主任指導員)

定員 20人(先着順)

参加料 無料

持ち物 飲み物、雨具、動きやすい服装

申込み 10月20日(金)から、電話で、ダイセーフォレストパーク受付事務所へ

スポーツの杜鈴鹿短期教室 「やさしいバレトン」

三重交通Gスポーツの杜鈴鹿 ☎392-7071 📠372-2260

対象 18歳以上の方

とき 11月20日(月)13時30分～14時30分

ところ 水泳場 スタジオ

定員 20人(先着順)

参加料 1,100円(税込)

持ち物 ヨガマット

申込み 10月24日(火)から、直接水泳場窓口または短期教室申込みフォームで

短期教室
申込みフォーム

手と手でこころをつなぐ

このコーナーでは、手話に対する理解と普及を図るため、皆さんに手話に関する情報を発信しています。



障がい福祉課 ☎382-7626 📠382-7607
shogaifukushi@city.suzuka.lg.jp

秋は台風が発生しやすい季節です。災害に関する手話を覚えてみましょう。

台風

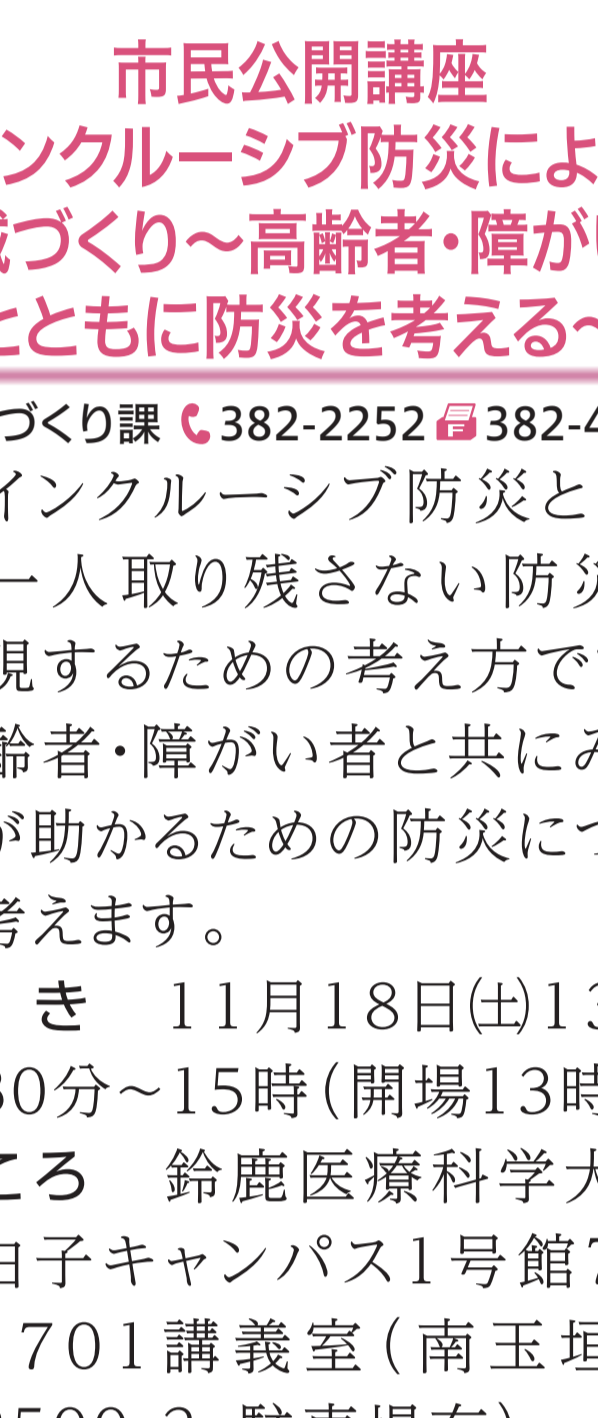

指を広げた両手を、右上から左下へ下ろす動作を繰り返す

大雨

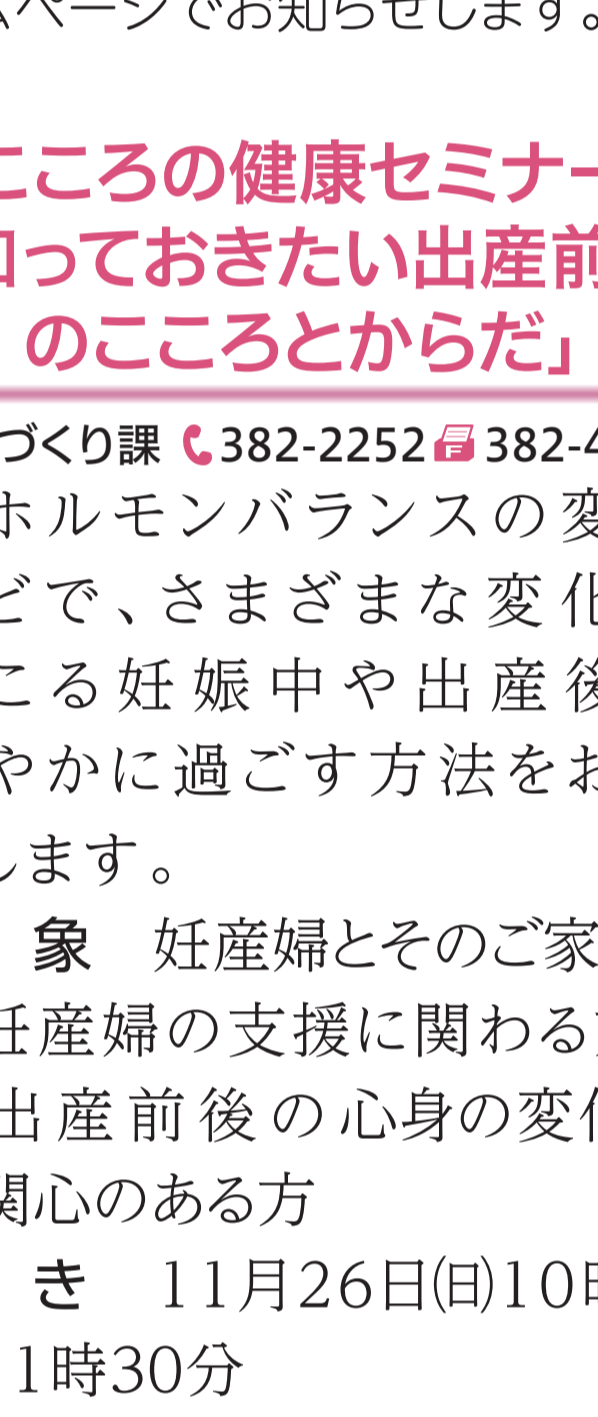

指を広げた両手の指先を下に向けたまま上から下へ下ろす

川

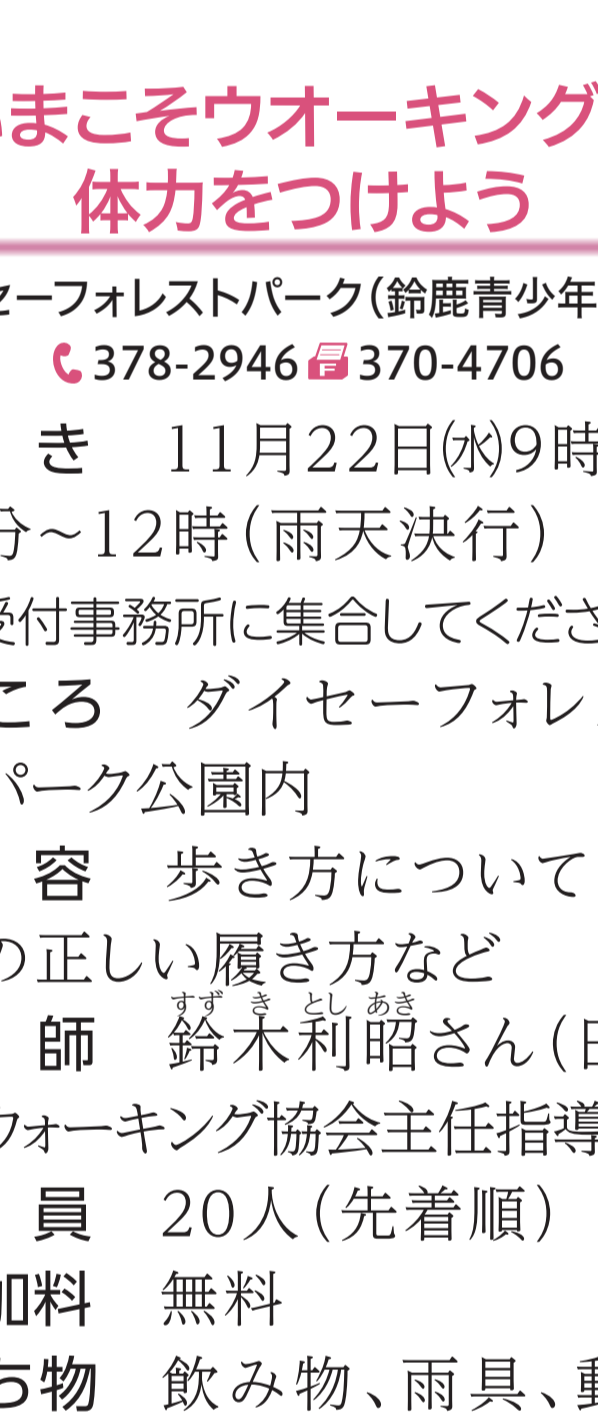

右手3指の指間を広げて下ろし川川の子形を描く

受付

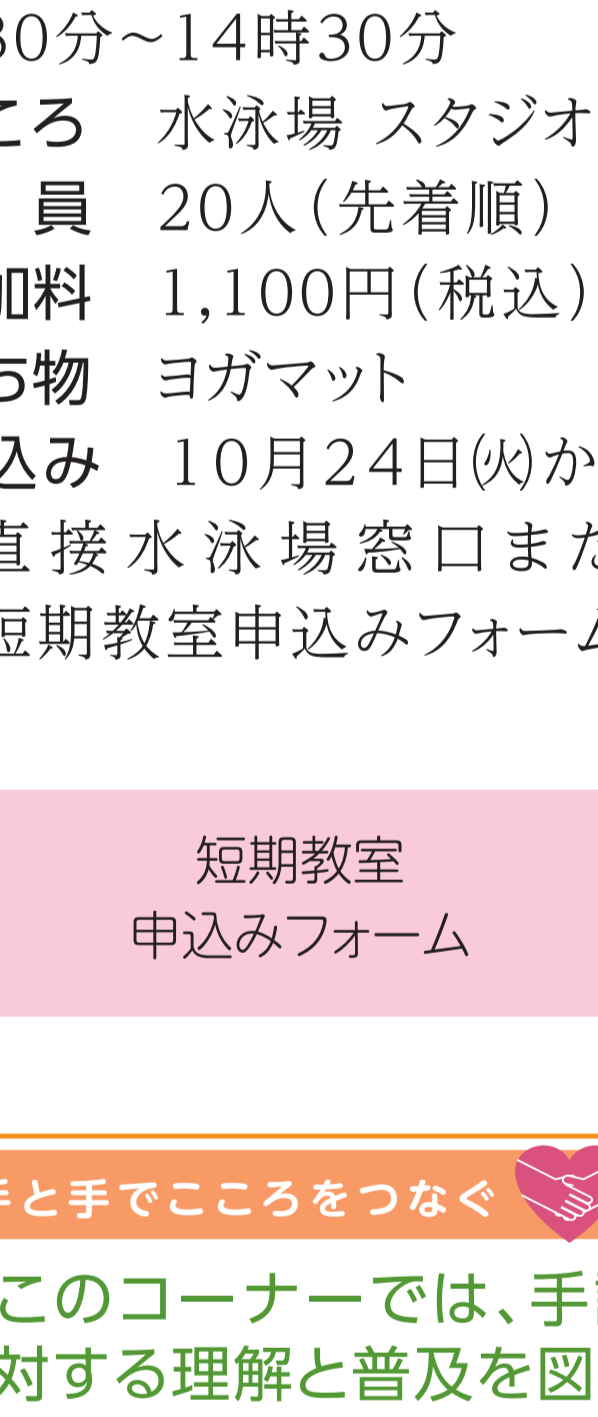

甲を上にして置いた左手小指側に指先を下に向けた右手手のひらをあてる

弁当

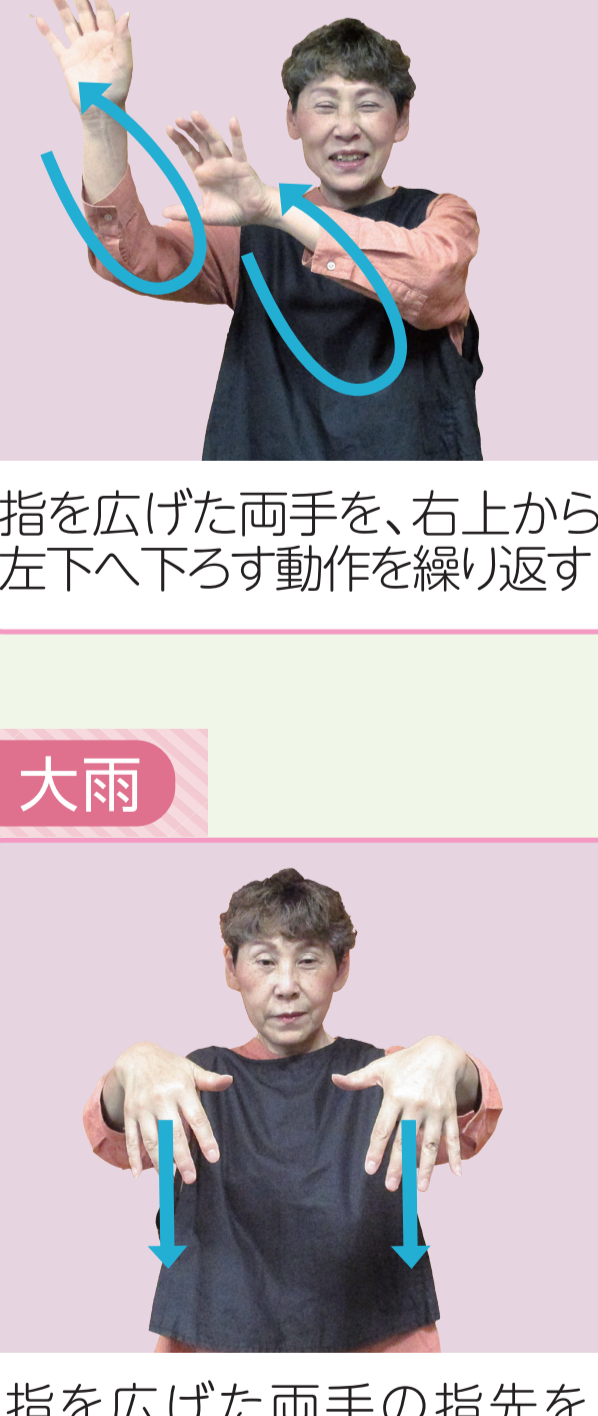

左手親指と4指の間に右手でご飯を詰めるしぐさをする

薬

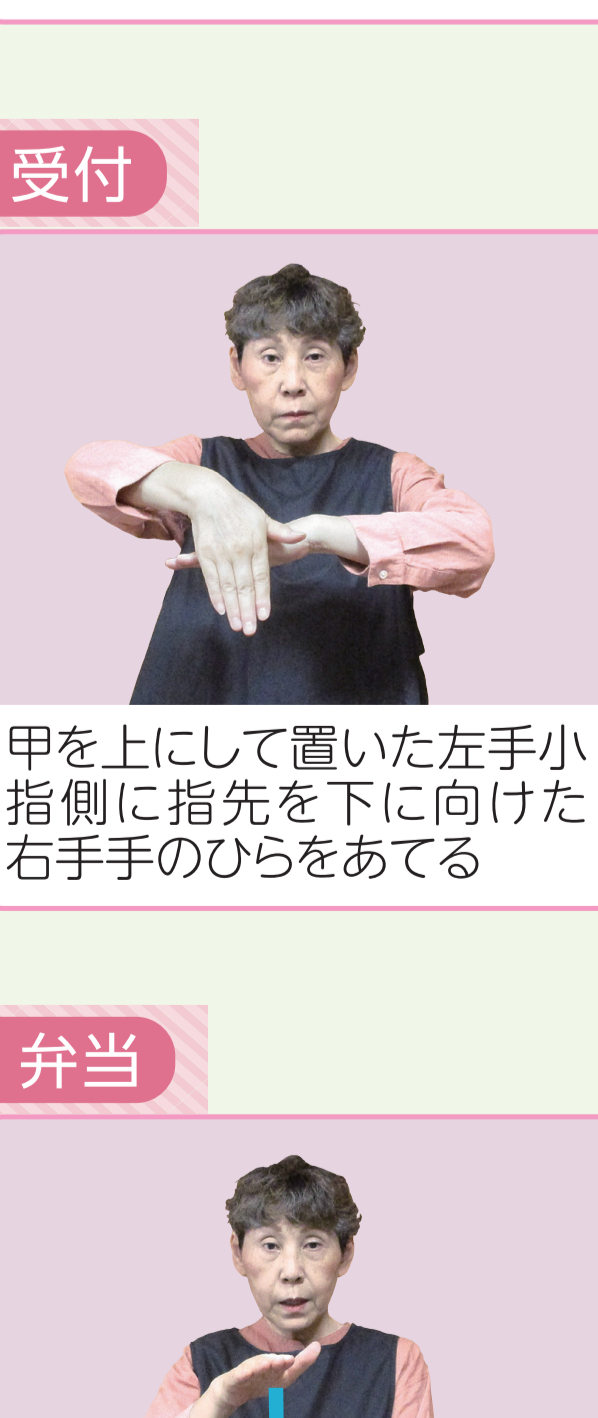

左手手のひらを曲げた右手薬指の指先で円を描くようにこする

単語や文章表現などの動画をご覧ください

■お詫びと訂正
広報すずか10月5日号で下記のとおり誤りがありました。お詫びして訂正します。
裏表紙:正「くろだのりこ」 誤「くろだともこ」

健康館

健康づくり課 (保健センター内)

受付時間 平日8時30分～17時15分

〒513-0809 西条五丁目118番地の3

☎ 382-2252 ☎ 382-4187

✉ kenkozukuri@city.suzuka.lg.jp

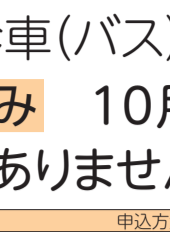

集団検診

検診車(バス)で受ける検診です。

申込み 10月31日(火)まで(先着順ではありません)

申込方法	受付時間
インターネット(市ホームページ)・ファクス(健康づくり課 ☎382-4187)	24時間受付(申込期間中)
地区市民センター・保健センター窓口	月～金曜日 8時30分～17時15分
電話(健康づくり課 ☎327-5030)	(祝・休日、年末年始を除く)
はがき(〒513-0809 西条五丁目118番地の3「がん検診担当」宛)	申込期間内に必着

※はがき・ファクスには「氏名・住所・生年月日・電話番号・希望する検診名・希望日(午前・午後)」を記入してください。

※希望日が申し込み多数の場合、抽選になります。落選した方には11月初旬ごろに、はがきで別日を案内します。

※託児はありませんが、検査時のみ職員による見守りを行います(予約不要。日曜日を除く)。

対象

市内に住民登録のある方(検診部位について治療中・経過観察中の方を除く)

※持病のある方は主治医にご相談ください。また、同じ種類の検診は、年度内に1回しか受けられません。

※市民税非課税世帯・生活保護世帯の方は無料です(乳がん検診、子宮頸がん検診のHPV検査を除く)。

検診受付時間

午前:9時～11時

午後:13時～15時

ところ

保健センター

検診種類	対象	費用	11月27日(月) 午後	12月4日(月) 午前	12月4日(月) 午後	12月10日(日) 午前	12月10日(日) 午後	12月20日(日) 午前	12月20日(日) 午後
乳がん	超音波(エコー)	20歳以上の女性 1,500円	○	○	○	○	○	○	○
	マンモグラフィ	40歳以上の女性 2,000円	○	○	○	○	○	○	○
子宮頸がん(細胞診)	20歳以上の女性 1,100円	○	○	○	○	○	○	○	

超音波またはマンモグラフィのどちらかをお選びください。40歳以上の方はマンモグラフィが推奨されています。

HPV検査(1,000円)は、20～39歳(生年月日が平成16年4月1日以前で、40歳の誕生日前日まで)で、希望する方のみ同時に受診できます。

検診の注意事項

検診種類	対象について	検診前日・当日の注意点
乳がん	妊娠中・授乳中の方も受診できますが、正確な判定ができない場合があります。	バスタオルをお持ちください。
マンモグラフィ	妊娠中(可能性含む)の方、授乳中の方、ペースメーカー・シリコンなど胸壁や乳房内に人工物が入っている方、胸郭リザーバー(ポート)を装着されている方、V-Pシャントを施行されている方は受診できません。	
子宮頸がん(細胞診)	生理中の方は受診できません。また、性経験がない方、妊娠中(可能性含む)の方で受診を希望される方は医療機関へご相談ください。	前日から洗浄と性交は避けてください。

※がん検診は、混雑を避けるため、検診日までに受付時間の案内などを郵送します。同封の問診票を記入の上、指定された時間内にお越しください。

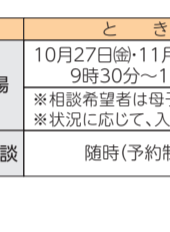

相談

対象

市内に住民登録のある方

ところ

保健センター

相談	とき	内容	申込み
すくすく広場	10月27日(金)・11月24日(金) 9時30分～11時	育児相談・栄養相談・助産師によるおっぱい相談(先着12人)・身体計測	不要
健康・栄養相談	随時(予約制)	保健師・管理栄養士による生活習慣病予防などの相談	電話で健康づくり課 ☎327-5030へ

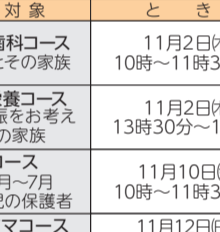

教室

対象

市内に住民登録のある方

ところ

保健センター

費用

無料

教室 / 対象	とき	内容	申込み(電話予約制)	定員
マタニティ歯科コース 妊娠中の方とその家族	11月2日(水) 10時～11時30分	妊娠期と赤ちゃんのお口の健康について	受付中(先着順)	20組
マタニティ栄養コース 妊娠中や妊娠をお考えの方とその家族	11月2日(水) 13時30分～15時	妊娠中・産後の食事の話、栄養相談	受付中(先着順)	15組
離乳食コース 令和5年5月～7月生まれの乳児の保護者	11月10日(金) 10時～11時30分	離乳食の進め方について、栄養相談	10月30日(月)から(先着順)	20組
プレパパ・ママコース 妊娠5～8カ月の妊婦とその夫で初参加の方	11月12日(日) 9時30分～11時45分、 13時30分～15時45分	助産師による講話、赤ちゃん人形でお世話体験、パパの妊婦体験など	10月31日(火)から(先着順)	15組
沐浴コース 妊娠中の方とその家族	11月21日(月) 13時30分～15時45分	沐浴について講話と実演、実習 ※お湯は使いません。	10月31日(火)から(先着順)	8組
むし歯予防コース(幼児) 1歳半～2歳未満の幼児とその保護者	11月30日(水) 10時～11時30分	むし歯予防の話、ふれあい遊び	10月25日(金)から(先着順)	18組
おやつ&ごはんコース 1歳半～2歳の幼児とその保護者の方	12月5日(火) 10時～11時30分	子どものおやつとごはんの話、幼児食レシピの紹介、親子の食育	11月22日(火)から(先着順)	10組

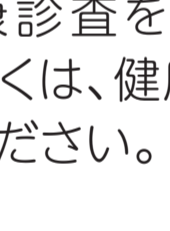

健康診査

乳児(4カ月・10カ月)、幼児(1歳6カ月・3歳6カ月)、妊産婦については健康診査を受けることができます。詳しくは、健康づくり課へお問い合わせください。

地域医療推進課 (保健センター内)

受付時間 平日8時30分～17時15分

☎ 382-9291 ☎ 384-5670

✉ chiikiiryousuishin@city.suzuka.lg.jp

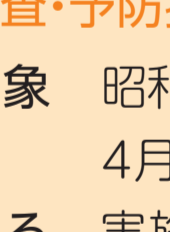

予防接種

■風しんの追加的対策(風しん抗体検査・予防接種)

対象

昭和37年4月2日～昭和54年4月1日生まれの男性

ところ

実施医療機関

※健康診断の際に抗体検査を受けられる場合もあります。詳しくは、健康診断を受診する医療機関へお問い合わせください。

費用 無料(1回のみ、重複して検査を受けた場合は自費になります)

※対象者には、5月下旬にクーポン券を発送しています。対象者でクーポン券がお手元にない方は、地域医療推進課へお問い合わせください。

実施医療機関

■高齢者インフルエンザ定期予防接種

対象

①市内に住民登録のある満65歳以上(接種時)の方

②市内に住民登録のある満60歳以上65歳未満(接種時)の方で、心臓、じん臓、または呼吸器の機能に、自己の身近の日常生活活動が極度に制限される程度の障がいや、およびヒト免疫不全ウイルスにより、免疫の機能に、日常生活がほとんど不可能な程度の障がいやを有する方

期間・回数 令和6年1月31日(水)までに1回

費用 1,200円

ところ 実施医療機関

持ち物 予診票、健康保険証

※インフルエンザ予診票は、市内実施医療機関に設置しています。市外医療機関(県内に限る)で接種を希望される方は、地域医療推進課、長寿社会課、または地区市民センターで事前に交付を受けてください。



マスコットキャラクター「クリン」

鈴鹿市不法投棄対策連絡会議

使用済み家電4品目を正しく処理しましょう

廃棄物対策課

☎ 382-7609 ☎ 382-2214

✉ haikibutsutaisaku@city.suzuka.lg.jp

使用済みになった家電4品目(エアコン、テレビ、冷蔵(凍)庫、洗濯機・衣類乾燥機)は、廃棄物の減量と有用な部品・素材のリサイクルを図る必要があるため、家電リサイクル法で処分方法が定められています。限りある資源を有効活用するために、正しく処理しましょう。

家電4品目の処理方法

以下の3つのいずれかの方法で処理しましょう。

1 買い換えの場合 または 過去に買った店が分かる場合

小売店などに引き取りを依頼してください。



2 過去に買った小売店が分からない場合 または小売店が廃業している場合

市の許可を得た家電4品目の収集運搬業者に引き取りを依頼してください。



(株)鈴友(鈴鹿市許可業者)

☎ 382-1155 ☎ 382-4872

3 指定引取場所に自分で持ち込む場合

メーカーおよびサイズを確認する。

※テレビの場合はインチ数、冷蔵庫の場合はリットル数を確認する。

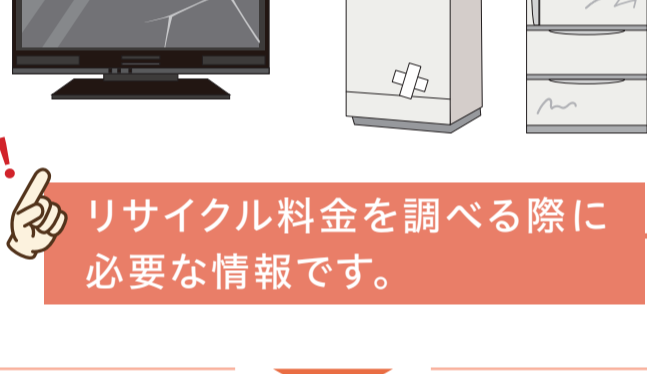

！ リサイクル料金を調べる際に必要な情報です。

郵便局(貯金窓口)でリサイクル料金を振り込み、家電リサイクル券を受け取る。



発行された家電リサイクル券(シール)を家電4品目に貼り付け、指定引取場所へ搬入する。



※最寄りの指定引取場所などは(一財)家電製品協会ホームページで確認できます。

リサイクル料金を調べる

家電4品目を処理する際は、収集運搬料金とリサイクル料金を廃棄する方が負担する必要があります。収集運搬料金については引き取り業者、リサイクル料金については(一財)家電製品協会家電リサイクル券センターへお問い合わせください。

※3の場合、収集運搬料金は不要ですが、別途払い込み手数料がかかります。

問合せ

(一財)家電製品協会家電リサイクル券センター

☎ 0120-319-640(月~土曜日(祝日を除く)9時~18時) ↑ <https://www.rkc.aeha.or.jp>

違法な不用品回収業者に引き渡さないでください

市の許可を得ずに家電4品目を回収している違法な業者を利用しないでください。

違法な不用品回収業者に引き渡すと適正に処理されるか確認できないため、不法投棄や有害物質の流出につながる可能性がありますので、環境を守るために、正しいごみの出し方にご協力ください。



11月スポーツ

公共施設予約システム

市内公共施設の使用には、インターネット上で予約ができる「公共施設予約システム」をご活用ください。

下記バナーや市ホームページのバナーからアクセスできます。

公共施設予約システム

- ※ご利用には、利用者登録が必要です。
- ※従来の紙媒体による申請もできますが、予約システムを利用した申請と重複した場合は、システムを利用した申請が優先となります。
- ※一般公開実施施設での一般公開日は、従来どおり予約なしで利用できます(予約システムの利用者登録不要)。

三重交通Gスポーツの杜鈴鹿(県営鈴鹿スポーツガーデン)

休業日 6日(月)

庭球場 ☎ 372-2285 体育館 ☎ 372-8850

水泳場 ☎ 372-2250 サッカー・ラグビー場 ☎ 372-2511

※大会、専用使用などで一般開放を制限する場合があります。
 ※三重交通Gスポーツの杜鈴鹿(県営鈴鹿スポーツガーデン)は、予約システムによる使用予約や予約状況の確認はできませんので、従来どおり施設へお問い合わせください。

11月考古博物館

開館時間

9時～17時 ☎ 374-1994

休館日 6日(月)・13日(月)・20日(月)・21日(火)・24日(金)・27日(月)

今月の展示

企画展「^{ほり}濠をめぐらした弥生のムラ」

とき 11月3日(金・祝)～令和6年1月21日(日)

内容 市内で見つかった弥生時代の「濠」の役割について考えます。

観覧料 一般・学生 200円

小・中学生 100円



体験講座「勾玉作り」

とき 土・日曜日、祝日

※3日(金・祝)・25日(土)は開催しません。

体験料 300円

定員 12席(事前申込制・先着順)

※1席につき、体験者4人までです。

申込み 希望日前日までに、直接または電話で考古博物館へ

ぜひ勾玉を作りにきてね!



寺谷みこ

11月図書館

休館日 ・金曜日 ・7日

開館時間

本館 9時～19時

(土・日曜日、祝日は9時～17時)

☎ 382-0347

江島分館 9時～17時

☎ 387-0665

配本/ふれあいライブラリー

6日(月) 20日(月)	鈴峰公民館	10:00～10:30
	加佐登公民館	11:00～11:30
	合川公民館	13:30～14:00
	天名公民館	14:30～15:00
	稲生公民館	15:30～16:00

13日(月) 27日(月)	久間田公民館	10:00～10:30
	河曲公民館	11:00～11:30
	郡山公民館	13:30～14:00
	栄公民館	14:30～15:00
	鼓ヶ浦公民館	15:30～16:00

8日(水) 22日(水)	石薬師公民館	10:00～10:30
	牧田公民館	11:00～11:30
	愛宕公民館	13:30～14:00
	白子公民館	14:30～15:00
	若松公民館	15:30～16:00

1日(水) 15日(水) 29日(水)	庄内公民館	10:00～10:30
	庄野公民館	11:00～11:30
	一ノ宮公民館	13:30～14:00
	長太公民館	14:30～15:00
	箕田公民館	15:30～16:00

9日(木) 21日(火) 【23日(木・祝)から変更】	神戸公民館	9:30～10:00
	清和公民館	10:15～10:45
	飯野公民館	11:00～11:30
	井田川公民館	13:30～14:00
	国府公民館	14:30～15:00
住吉公民館	15:30～16:00	

2日(木) 16日(木) 30日(木)	椿公民館	10:00～10:30
	深伊沢公民館	11:00～11:30
	旭が丘公民館	13:30～14:00
	ふれあいセンター	14:30～15:00
	玉垣公民館	15:30～16:00

11月相談

相談名	と	き	と	こ	ろ	問	合	せ
一般相談	月～金曜日	8:30～17:15				市民対話課 ☎ 382-9004 ☎ 382-7660		
◎弁護士相談	2・10・17・24日	10:00～12:00 13:00～15:00				※総合相談は、弁護士、行政相談委員、司法書士、土地家屋調査士による相談です(行政相談委員のみ予約不要)		
◎交通事故相談	28日	13:00～15:00			市役所本館2階(市民対話課)	※弁護士相談・交通事故相談・司法書士相談は、相談後3カ月間、次の予約ができません。		
◎総合相談	17日	10:00～12:00 13:00～15:00				※司法書士の予約は、10月23日(月)から受付いたします。		
◎行政書士相談	28日	10:00～12:00				市民対話課外国人交流室 ☎ 382-9058		
◎外国人のための行政書士相談	9日	10:00～12:00				電話相談専用 ☎ 381-3118 ☎ 382-7958		
女性のための電話相談	2・7・9・10・14・16・17・28・30日	10:00～12:00 13:00～16:00				男女共同参画課 ☎ 381-3113 ☎ 381-3119		
人権相談	14日	8:30～17:15			市役所本館4階(人権政策課)	人権政策課 ☎ 382-9011 ☎ 382-2214		
人権擁護委員による人権相談	14日	13:00～16:00			神戸コミュニティセンター			
教育相談								
女性相談								
家庭児童相談	月～金曜日	8:30～17:15			市役所西館2階(子ども家庭支援課)	子ども家庭支援課 ☎ 382-9140 ☎ 382-9142		
児童虐待・DVに関する相談								
発達相談					市役所西館1階(子ども家庭支援課)	子ども家庭支援課 ☎ 382-9030		
電話育児相談	火～土曜日	8:30～17:15				子育て支援センター/ルリル ☎ 372-3338 ☎ 372-3303		
◎年金事務所出張相談	8・22日	10:00～15:00			子育て支援センター/ハーモニ	子育て支援センター/ハーモニ ☎ 383-7750 ☎ 383-1643		
◎こころの健康相談	14日	13:30～15:30			鈴鹿保健所	鈴鹿保健所 ☎ 382-8673 ☎ 382-7958		
◎建築士による住まいの相談	毎月第3木曜日	9:00～16:00			市役所本館9階(建築指導課)	建築指導課 ☎ 382-9048 ☎ 384-3938		
消費生活相談	月～金曜日	10:00～17:00			鈴鹿亀山消費生活センター(鈴鹿ハンター2階)	鈴鹿亀山消費生活センター ☎ 375-7611 ☎ 370-2900		

◎印は予約制です。※年金事務所出張相談の予約は、電話の音声ガイダンスに従い、1(相談の予約)→2(職員にご用の方は)の順に操作してください。

石薬師地区 明るいまちづくり協議会

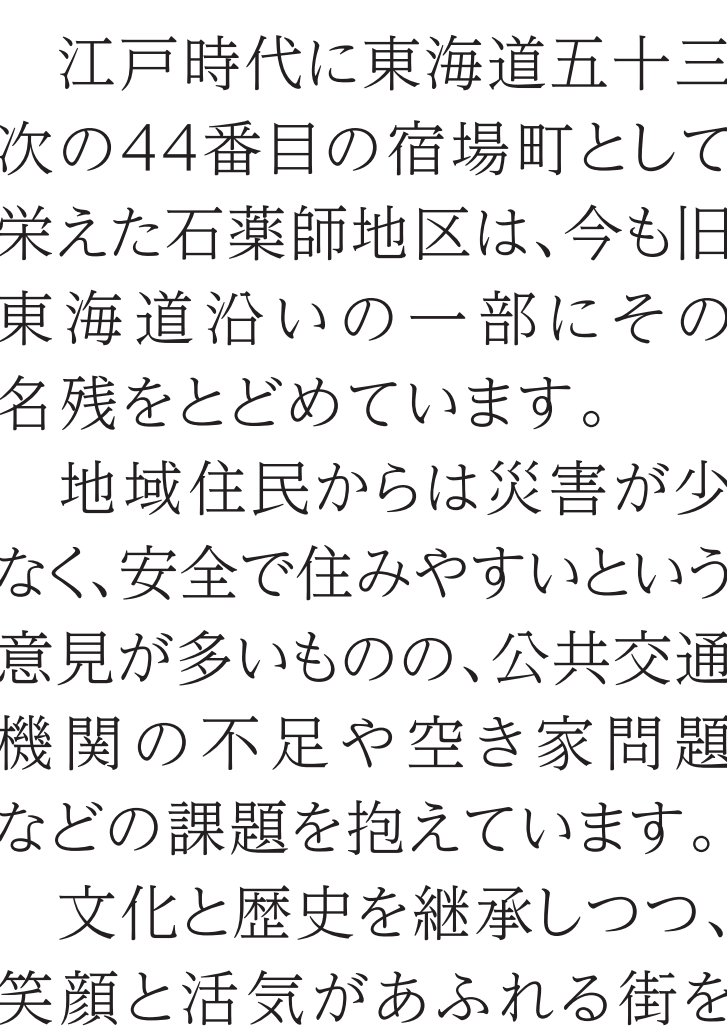

石薬師地区
人口:6,201人※

※令和4年9月末日現在

江戸時代に東海道五十三次の44番目の宿場町として栄えた石薬師地区は、今も旧東海道沿いの一部にその名残をとどめています。

地域住民からは災害が少なく、安全で住みやすいという意見が多いものの、公共交通機関の不足や空き家問題などの課題を抱えています。

文化と歴史を継承しつつ、笑顔と活気があふれる街を目指して、地域づくりに取り組んでいます。

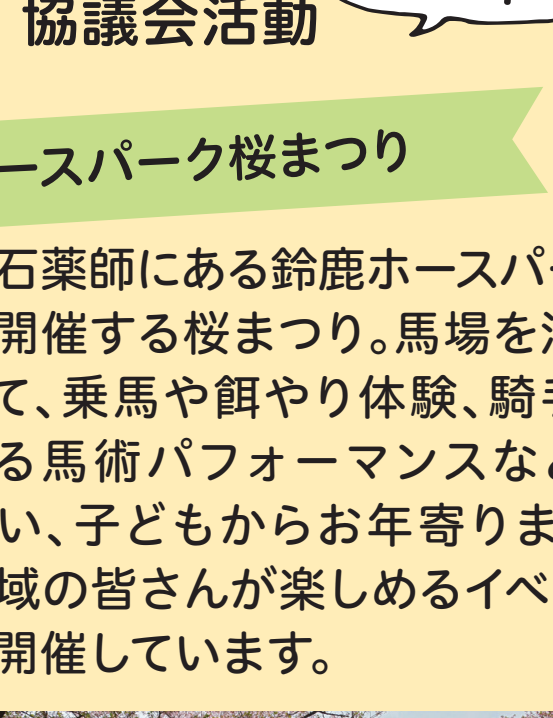

石薬師地区
明るいまちづくり協議会

やまだ まさかず
会長 山田 雅一さん

協議会活動

Pick up!

ホースパーク桜まつり

石薬師にある鈴鹿ホースパークで開催する桜まつり。馬場を活用して、乗馬や餌やり体験、騎手による馬術パフォーマンスなどを行い、子どもからお年寄りまで、地域の皆さんが楽しめるイベントを開催しています。

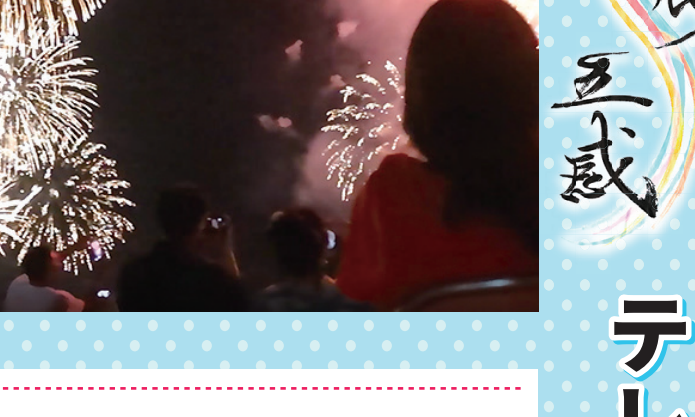

▲馬車に乗ってお花見

石薬師の歴史再発掘

史跡などが多くある石薬師地区の歴史を伝えるため、冊子を作成し全戸に配布しています。

また、石薬師高校生とのコラボによりデザインした史跡看板を設置するなど、地域全体で石薬師の魅力向上に取り組んでいます。



▲冊子と史跡看板(上田砦)
とりで

※パソコンからも聞けます。詳しくはSuzuka Voice FMのホームページで

ラジオ広報すずか **Suzuka Voice FM 78.3MHz**

	月・水・金曜日	火・木曜日	土・日曜日
鈴鹿市からのお知らせ(5分間)	7時50分 16時30分	8時03分 17時30分	7時54分 13時54分

※パソコンからも聞けます。詳しくはSuzuka Voice FMのホームページで

さまざまな媒体で情報を発信しています

LINE
公式アカウント

facebook

X (旧ツイッター)

YouTube

広報すずか
スマホ版

鈴鹿
5感

テレビ
広報

夜空を彩る花火で、地域全体を明るくする「鈴鹿げんき花火大会」を紹介しています。

すずかデータバンク

[9月30日現在]

9月

火災 件数 / 4件、うち建物 2件 (35件、13件減)

救急 出動数 / 1,019件 (8,833件、839件増)

交通 事故数 / 471件、うち人身事故 25件 (4,216件、158件増)
死者数 / 0人 (4人、3人減)
傷者数 / 33人 (275人、28人増)

() 内の数字は1月からの累計とその前年との比較です。

人口・世帯数 人口 / 195,806人 (35人増)
男性 / 97,859人 (26人増)
女性 / 97,947人 (9人増)
世帯数 / 89,065世帯 (80世帯増)

事故数などは暫定数です。

() 内の数字は前月との比較です。

広報すずか

令和5年(2023年)10月20日号

発行/鈴鹿市

〒513-8701

鈴鹿市神戸一丁目18番18号

☎ 059-382-1100 (代表)

🏠 <https://www.city.suzuka.lg.jp/>

編集/政策経営部情報政策課

☎ 059-382-9036 📠 059-382-2219

✉ johoseisaku@city.suzuka.lg.jp

印刷・制作/指定就労継続支援事業所

八野就労支援センター印刷係

☎ 059-375-4381 📠 059-340-8810