

第6号様式（その1）（第6条関係）

令和6年4月4日

鈴鹿市議会議長

山中 智博 様

会派名 無所属737
代表者名 糸田 真由美

令和5年度政務活動費収支報告について

鈴鹿市議会政務活動費の交付に関する条例第10条第1項に基づき、別紙のとおり
令和5年度政務活動費収支報告書を提出します。

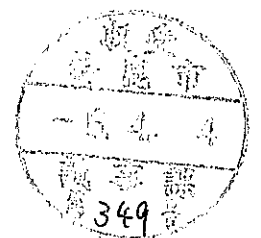

第6号様式(その2) (第6条関係)

令和5年度政務活動費収支報告書

会派名 無所属クラブ

1 収入

政務活動費 550,000 円

2 支出

(単位:円)

科目	金額	備考
調査研究費		
研修費	109,212	全国都市問題会議(10/12~10/13) 市町村議会議員研修(11/8~11/10) 研究集会(オンライン)(2/8~2/9)
広報費		
広聴費		
要請・陳情活動費		
会議費		
資料作成費		
資料購入費	10,780	一目でわかる全国自治体政策要覧他
人件費		
事務費	9,748	タブレット用ケース、端末通信費他
合計	129,740	

(注) 備考欄には、主たる支出の内訳を記載する。

3 残額 420,260 円

無所属クラブ

令和 5 年度

事項別合計額	129,740
調査研究費	0
研修費	109,212
広報費	0
広聴費	0
要請・陳情活動費	0
会議費	0
資料作成費	0
資料購入費	10,780
人件費	0
事務費	9,748

政務活動費会計帳簿

No.	月日	項目	内容	収入金額	支出金額	差引残高
1	5月22日	政務活動費		550,000		550,000
2	6月14日	事務費	タブレット用ケース		2,830	547,170
3	6月14日	事務費	プリンター用インク		2,194	544,976
4	7月2日	資料購入費	書籍2冊(楽しく学ぶお金のしくみ・面白いほど経済がわかった!)		2,970	542,006
5	8月21日	資料購入費	一目でわかる全国自治体政策要覧(2022年市区版)		4,950	537,056
6	10月12日	研修費	10/12~10/13 第85回全国都市問題会議参加費		10,000	527,056
7	10月12日	研修費	研修旅費10/12~10/13 第85回全国都市問題会議		72,740	454,316
8	10月27日	研修費	11/8~11/10 令和5年度市町村議会議員研修 第2回1年生議員のために 参加費		6,200	448,116
9	11月8日	研修費	研修旅費11/8~11/10 令和5年度市町村議会議員研修 第2回1年生議員のために		7,120	440,996
10	12月11日	資料購入費	書籍2冊(世界で最初に飢えるのは日本・マンガでわかる日本の食の危機)(振込手数料220円含む)		2,860	438,136
11	1月23日	研修費	2/8-2/9 第43回研究集会(オンライン)子ども家庭庁の政策動向そのねらい参加費(振込手数料152円含む)		13,152	424,984
12	2月26日	事務費	コピー用紙A4 1冊(預金利息3円を充当)		489	424,495
13	3月6日	事務費	タブレット端末通信費		4,235	420,260
14						
15						
16						
17						
18						
19						
20						
21						
22						
23						
24						
25						
26						
27						
28						
29						
30						
31						
32						
33						
34						

第3号様式

支払調書

2

科 目	事務費
品名又は用件	タブレット用ケース
金 額	¥2,830
支 払 先	株式会社ヤマダデンキ

令和5年6月14日

経理責任者

矢田真佐美

支払確認(会派代表者)

矢田真佐美

裏面に領収書添付



株式会社ヤマダデンキ
 本部 群馬県高崎市栄町1-1
<https://www.yamada-denkiweb.com>

登録番号：T2070001036729

テックランド鈴鹿店
 059-381-0355
 御買上げ有り難う御座います。

令頁以又種

No. Q360-403-258213 [現金売]

2023/06/14 17:33

レジ担当:312762

販売担当:312762

会員No:7770261415161

4385456018 BM1BHPFV11PN PN
 インナーバック 1:持帰 外10

¥2,709

会員値引対象(5%) -¥136

9006108017 カイン社 持ち帰 ZZZ

テークアウト 1:持帰 外10 ¥0

会員値引額計 -¥136

小計 ¥2,573

+消費税 ¥2,830

税込計 OP

ポイント値引 ¥2,830

合計 (内消費税 ¥257)

10%対象 ¥2,830

(内消費税 ¥257)

現金 ¥2,830

お預り ¥10,030

お釣り ¥7,200

◆◆お客様ポイント情報◆◆

ポイント会員No. 7770261415161

前回累計ポイント数 OP

値引ポイント数 OP

今回ポイント数 OP

累計ポイント数 OP



B0360403258213B

商品の返品につきましては必ずこのレシートとポイントカード(お持ちのお客様)をお持ち下さい。お持ちでないと返品が出来ません。

印紙税申告納付につき高崎税務署承認済

★出張修理受付ダイヤル★

0570-666-533

(9:00~21:00)

【お問合せレシート番号】

0360-403-258213

第3号様式

支払調書

3

科 目	事務費
品名又は用件	プリンター用インク
金 額	¥2,194
支 払 先	株式会社 ヤマダデンキ

令和5年6月14日

経理責任者

矢田真佐美

支払確認(会派代表者)

矢田真佐美

裏面に領収書添付



株式会社ヤマダデンキ
 本部 群馬県高崎市栄町1-1
<https://www.yamada-denkiweb.com>

登録番号：T2070001036729

テックランド鈴鹿店
 059-381-0355
 御買上げ有り難う御座います。

領収書

No. 0360-403-258212 [現金売]

2023/06/14 17:32

レシ相当:312762

販売相当:312762

会員No:7770261415161

3199098018 LC115M 115
 BRシステム 1:持帰 外10

会員値引対象(5%) ¥2,100

9006108017 カイン社 行キヨウ -¥105

ターシューカイ 1:持帰 外10 777

¥0

会員値引額計 -¥105

小計 ¥1,995

+消費税

税込計 ¥2,194

ポイント値引 OP

合計 ¥2,194

(内消費税 ¥199)

10%対象 ¥2,194

(内消費税 ¥199)

現金 ¥2,194

お預り ¥2,200

お釣り ¥6

◆◆お客様ポイント情報◆◆

ポイント会員No 7770261415161

前回累計ポイント数 OP

値引ポイント数 OP

今回ポイント数 OP

累計ポイント数 OP



B0360403258212B

商品の返品につきまして
 ては必ずこのレシートと本
 カート(お持ちのお客様
 様)をお持ち下さい。が
 お持ちでないとは返品が
 出来ません。

印紙税申告納
 付につき高崎
 税務署承認済

★出張修理受付ダイヤル★

0570-666-533

(9:00~21:00)

【お問合せレシート番号】

0360-403-258212

第3号様式

支 払 調 書

4

科 目	資料購入費
品名又は用件	書籍2冊 (楽しく学ぶお金のしくみ・面白いほど経済がわかった!)
金 額	¥2,970
支 払 先	BOOKSえみたす MEGAドン・キホーテUNY鈴鹿店

令和5年7月2日

経理責任者

矢田真佐美

支払確認(会派代表者)

矢田真佐美

裏面に領収書添付



MEGATON・林-TUNY鈴鹿店
TEL 059-880-5877
営業時間 10:00~20:00
お買上誠にありがとうございます

2023年07月02日(日)18:25 No. 15916

(P)97845331526031928033013004
900 児童書
¥1,300 1 ¥1,300

(P)97848014009931920033014005
900 ビジネス
¥1,400 1 ¥1,400

小計 2 ¥2,700
外税対象金額 ¥2,700
消費税等 ¥270
10%対象金額 ¥2,700
標準税 ¥270
合計 ¥2,970

現金 ¥10,000
お釣 ¥7,030
担当者: <35027-001>

Tカード番号 *****2693

付与ポイント合計 13P
利用可能ポイント 234P

本日獲得されたポイントは2~3日
以降に反映されます。カードが無効
の場合、ポイントは貯まりません。
有効期限が短いポイントが含まれる
場合がございます。
詳細はtsite.jpでご確認ください。

またのご来店をお待ちしております



3冊

オールカラーのイラストや図解でわかりやすい

マンガで

楽しく学べ!

お金のしくみ

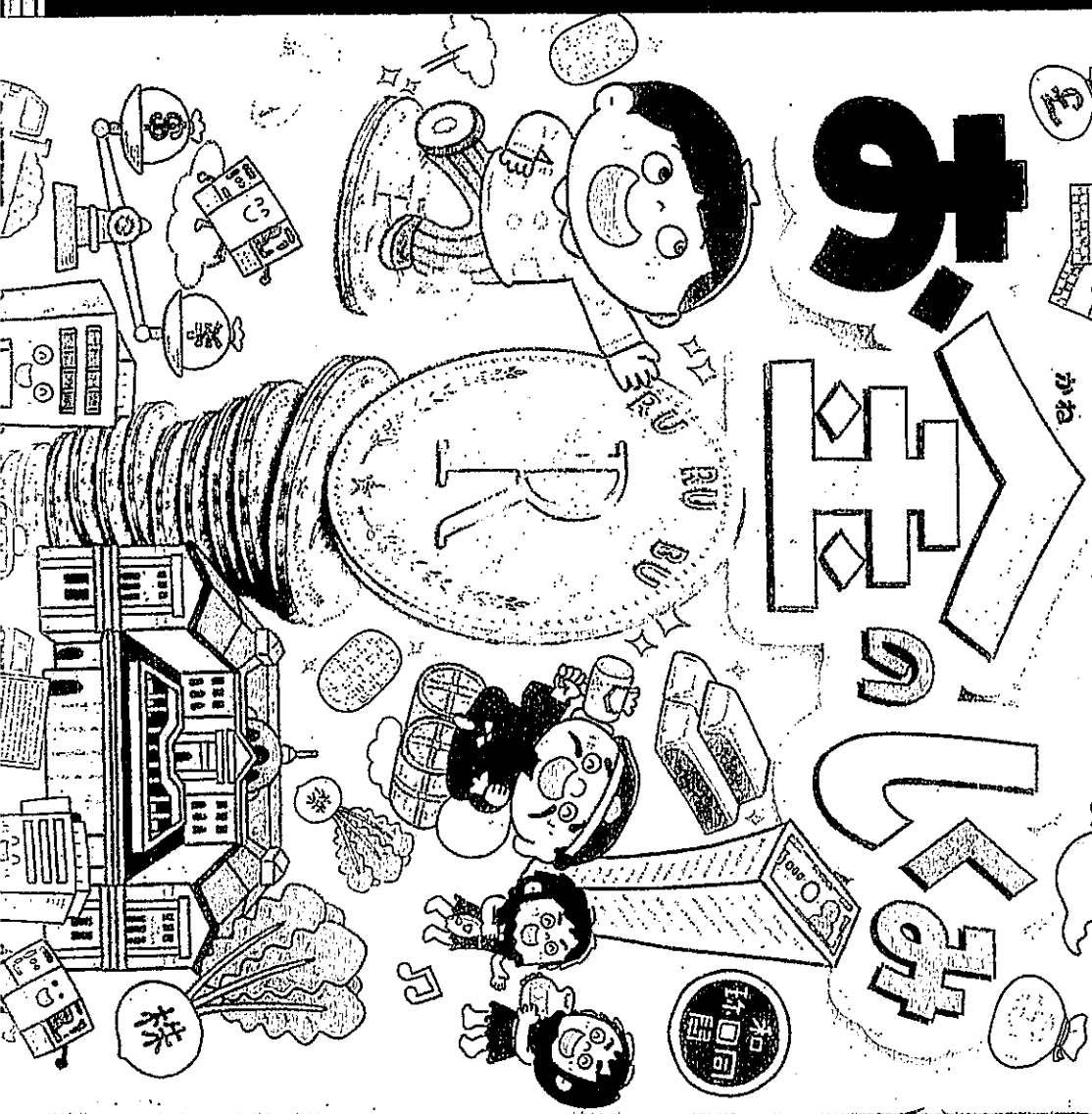

東大生が 日本を100人の島 に例えた



面白
ぽい

経済学が わかる本!

東京大学工学部研究科修士課程
ムギタロー 著

東京大学経済学部
准教授
井上智洋 監修
MMT出版代表取締役
おもしろい本を
望月慎 監修

sanctuary books

第3号様式

支 払 調 書

5

科 目	資料購入費
品名又は用件	一目でわかる全国自治体政策要覧（2022年市区版）
金 額	¥4,950
支 払 先	イマジン出版株式会社

令和5年8月21日

経理責任者

矢田真佐美

支払確認(会派代表者)

矢田真佐美

裏面に領収書添付

ご利用明細票

お取扱日	店番	取扱番号
05-08-21	22013	A93410004
取扱店 スズカ		
払込口座		
払込金額	*4,950	料金 *0
<small>印字番号 振替受付 振替金額 振替日 振替人</small>	 イマジン出版株式会社 〒4950 三重県鈴鹿市法務4-13-8 印刷課 矢野 真由美 様	振替受付票 払込みの証拠となるものですから大切に保存して下さい。 料金には、消費税等が含まれています。 (ゆうちょ銀行)
記号番号		
ゆうちょデビット 新規ご入会 & ご利用で現金500円プレゼント!		

ご案内

2023年08月17日 頁 1

No. 13434

〒510-0222
三重県鈴鹿市若松西4-13-8

無所属クラブ 矢田 真佐美 様



イマジン出版株式会社

代表取締役 片岡幸三

〒112-0013 東京都文京区音羽1-5-8
TEL 03-3942-2520
FAX 03-3942-2623

ご購入いただきありがとうございます。

拝啓

時下ますますご清栄のこととお喜び申し上げます。
ご請求書をお送りいたしますのでご査収下さい。
今後とも、ご愛読のほどよろしくお願い申し上げます。

○お支払いについて○
代金のお支払いは銀行振込、同封の郵便振替用紙をご利用いただけます。銀行振込手数料はお客様負担です。
郵便振替手数料は小社負担ですが、現金でのご入金の際には別途110円が必要となります。

□■□■□■□■お振込先□■□■□■□■

三菱UFJ銀行 江戸川橋支店

普通口座 [REDACTED]
(イマジンシユツパンカブシキガイシャ)
イマジン出版株式会社

□■□■□■□■□■□■□■□■□■□■□■□■

御見積書

2023年08月17日 頁 1

No. 13434

無所属クラブ 矢田 真佐美 様

下記の通り御見積り申し上げます。

¥4,950



イマジン出版株式会社

代表取締役 片岡幸三

〒112-0013 東京都文京区音羽1-5-8
TEL 03-3942-2520
FAX 03-3942-2623

行	商 品 名	部 数	定 価	正味	合計金額
1	一目でわかる全国自治体政策要覧 (2022年市区版)	1	4,950		4,950
2					
3					
4					
5					
6					
7					
8					
9					
10					
11					
12					
13					
14					
15					
摘要		合計	1	4,950	4,950

No. 13434

無所属クラブ 矢田 真佐美 様

イマジン出版株式会社
 代表取締役 片岡幸三
 〒112-0013 東京都文京区音羽1-5-8
 TEL 03-3942-2520
 FAX 03-3942-2623

下記の通り納品致します。

¥4,950

行	商 品 名	部 数	定 価	正味	合計金額
1	一目でわかる全国自治体政策要覧 (2022年市区版)	1	4,950		4,950
2					
3					
4					
5					
6					
7					
8					
9					
10					
11					
12					
13					
14					
15					
摘要		合計	1	4,950	4,950

請求書

No. 13434

2023年08月17日

頁 1

無所属クラブ 矢田 真佐美 様

イマジン出版株式会社
 代表取締役 片岡幸三
 〒112-0013 東京都文京区音羽1-5-8
 TEL 03-3942-2520
 FAX 03-3942-2623

下記の通り御請求申し上げます。

¥4,950

行	商 品 名	部 数	定 価	正味	合計金額
1	一目でわかる全国自治体政策要覧 (2022年市区版)	1	4,950		4,950
2					
3					
4					
5					
6					
7					
8					
9					
10					
11					
12					
13					
14					
15					
摘要		合計	1	4,950	4,950

振込口座 三菱UFJ銀行 江戸川橋支店(普)

第3号様式

支払調書

6

科 目	研修費
品名又は用件	10/12~10/13 第85回全国都市問題会議 参加費
金 額	¥10,000
支 払 先	第85回全国都市問題会議実行委員会

令和5年10月12日

経理責任者

矢田真佐美

支払確認(会派代表者)

矢田真佐美

裏面に領収書添付

会議参加費 領収書

無所属737

糸田 真佐美 様

金 10,000円

但、「第85回全国都市問題会議」に係る会議参加費として
上記正に領収いたしました。

令和5年 10 月 12 日

第85回全国都市問題会議実行委員会
会長 熊谷 雄一



第3号様式

支払調書

7

科 目	研修費
品名又は用件	研修旅費10/12～10/13 第85回全国都市 問題会議
金 額	¥72,740
支 払 先	別紙旅費計算書の通り

令和5年10月12日

経理責任者

矢田真佐美

支払確認(会派代表者)

矢田真佐美

裏面に領収書添付

旅費計算書

出張日 自 令和5年10月11日
至 令和5年10月13日 2泊3日

行先 青森県八戸市

(円)

交通費	旅行雑費	宿泊料	計	氏名	受領印
49,840	3,300	19,600	72,740	矢田 真佐美	
合計			72,740		

- ※1 交通費については、別途交通費計算書を添付する。
- ※2 交通費の計算は、視察先の市役所の最寄駅までとする。
- ※3 視察先の市役所の最寄駅から視察先までの運賃は、旅行雑費を充てる。
- ※4 宿泊料については、原則として定額(14,800円)とする。
(ただし、実費精算の場合は14,800円を上限とし、領収書を添付する。)

交通費計算書

(1人当たり)

月日(曜日)	乗車駅	降車駅	運賃(円)	特別料金(円)	使用路線(特別料金)等
10月11日(水)	鈴鹿市駅	近鉄名古屋駅	1,000	520	近鉄鈴鹿線, 近鉄名古屋線
	名古屋駅	東京駅	* 11,580	4,920	J R 東海道新幹線 のぞみ
	東京駅	八戸駅		6,800	J R 東北新幹線 はやぶさ
	八戸駅	本八戸駅			J R 八戸線
10月13日(金)	本八戸駅	八戸駅	* 11,580		J R 八戸線
	八戸駅	東京駅		6,800	J R 東北新幹線 はやぶさ
	東京駅	名古屋駅		5,120	J R 東海道新幹線 のぞみ
	近鉄名古屋駅	鈴鹿市駅	1,000	520	近鉄名古屋線, 近鉄鈴鹿線
合 計				49,840	

*名古屋駅～本八戸駅間の運賃は往復割引運賃適用

収入印紙

株式会社JTBシエネット東北
 所長 鎌田 友子
 〒980-8520
 宮城県仙台市青葉区一番町3-7-23
 明治安田生命仙台一番町ビル3階
 担当者: [REDACTED]

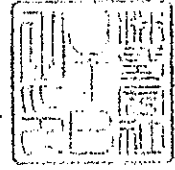

領収証番号: 323394317000095001

登録番号: T8010701012863

無印原印紙

領 収 証

矢田 真佐美 様

下記のとおり領収いたしました。

領収額合計 ￥29,600 (税込)

イベント名 第85回全国都市問題会議

イベント会期 2023/10/12 ~ 2023/10/13

請求額合計	(税込)	内消費税/税区分
	￥29,600	￥1,781 -
(10%対象)	￥19,600	￥1,781 -
(8%対象)	￥0	￥0 ※1
(対象外)	￥10,000	￥0 ※2

入金額 ￥29,600

請求残額 ￥0

※1 軽減税率適用

※2 消費税対象外商品

領収証備考

明細は次頁以降をご参照ください。

領 収 明 細

領収証発行日: 2023/10/27

2 / 2

領収額合計 ¥29,600 (税込)

【内訳】

イベント名 イベント会期	第85回全国都市問題会議 2023/10/12 ~ 2023/10/13				
申込日	ご利用日・内容	本体単価 (税込)	数量	本体合計 (税込)	税区分 内消費税
2023/09/07	2023/10/12~13 会議参加費 矢田 真佐美 様(申込者)	¥10,000	1	¥10,000	※2
2023/09/02	2023/10/11 東横INN八戸駅前／無料朝食付プラン (シングル／食事なし) 矢田 真佐美 様	¥9,800	1	¥9,800	10%
2023/09/02	2023/10/12 東横INN八戸駅前／無料朝食付プラン (シングル／食事なし) 矢田 真佐美 様	¥9,800	1	¥9,800	10%
	① 請求額合計			¥29,600	¥1,781
		(10%対象)		¥19,600	¥1,781
		(8%対象 ※1)		¥0	¥0
		(対象外 ※2)		¥10,000	¥0
	② 入金額			¥29,600	
	③ 請求残額			¥0	

※1 軽減税率適用

※2 消費税対象外商品

令和5年12月28日

鈴鹿市議会議長

山中 智博 様

会派名 無所属クラブ

代表者名 矢田真佐美

視察研修等報告書

下記のとおり実施いたしましたので報告いたします。

記

- 1 実施日 令和5年 10月12日から 10月 13日
- 2 参加者氏名 矢田真佐美
- 3 視察先及び事項 青森県八戸市
第85回全国都市問題会議
- 4 目的・内容 文化芸術・スポーツが生み出す都市の魅力と発展をテーマに
基調講演、活動事例の発表、パネルディスカッションを拝聴
- 5 成果・所感

まず、全国都市問題会議というのが毎年開催されていて、コロナ対策も5類移行の効果か多数の応募がある中で参加することができ、有意義な研修となりました。東北地方の中でも八戸市が想像以上に発展し大きな催しができるほど公共施設も充実していて驚きました。テーマが文化芸術・スポーツということで、それぞれの地理、地域性、伝統文化を活かしたまちづくりがなされていて、鈴鹿市においては、どのような可能性があるのか、考察する機会ともなった。どこの行事でもパネルディスカッションは、十分な時間確保ができず消化不良の感が残ったが、その中でも民間人で、開催地の八戸市でポータルミュージアムはっちを立ち上げた今川さんの体験は印象に残り、帰りにはその場所を実際に観に行くことができ、半屋外的で開放的なスペースの活用に興味を深めました。



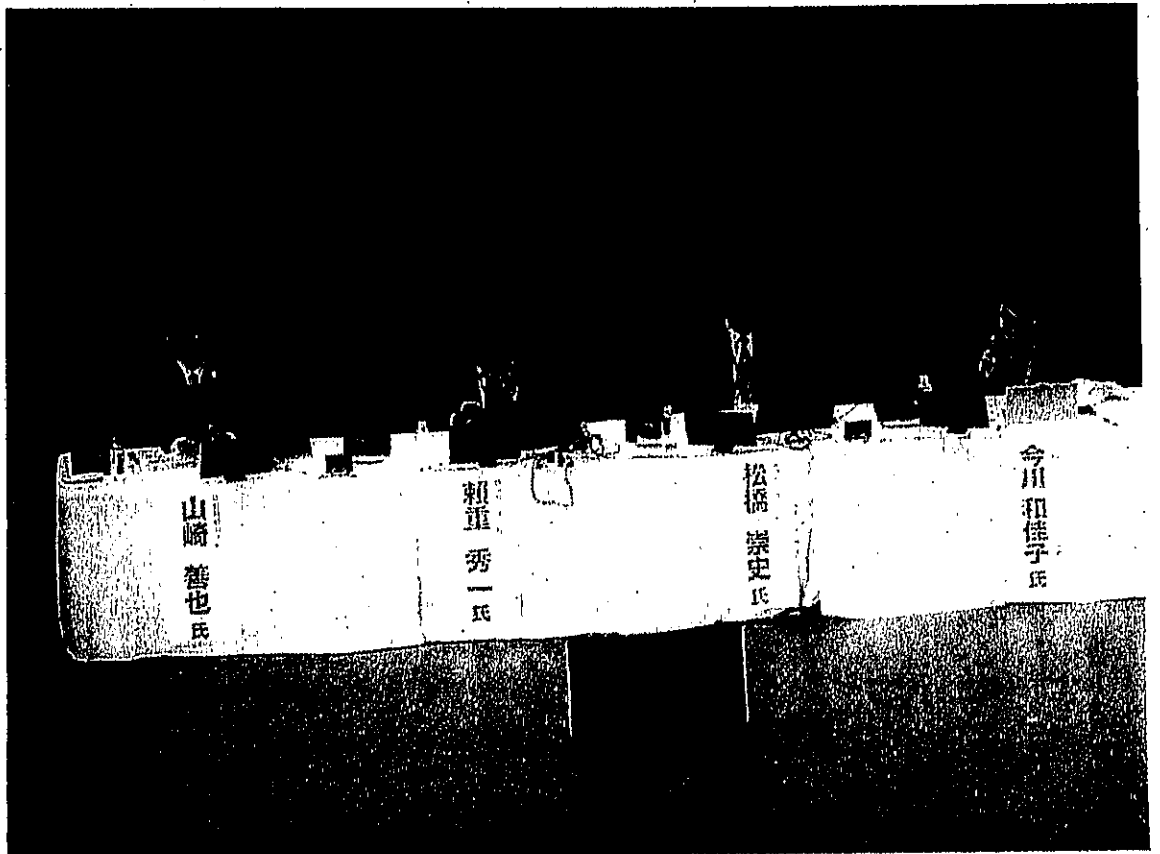

青森県いす市

左上: 開会 主催者挨拶 熊谷雄一 市長

右上: 会場 屋外の様子

中央: 2日目 いす市一 の 旨工子

右下: 2日目 いす市一 の 旨工子 の 様子

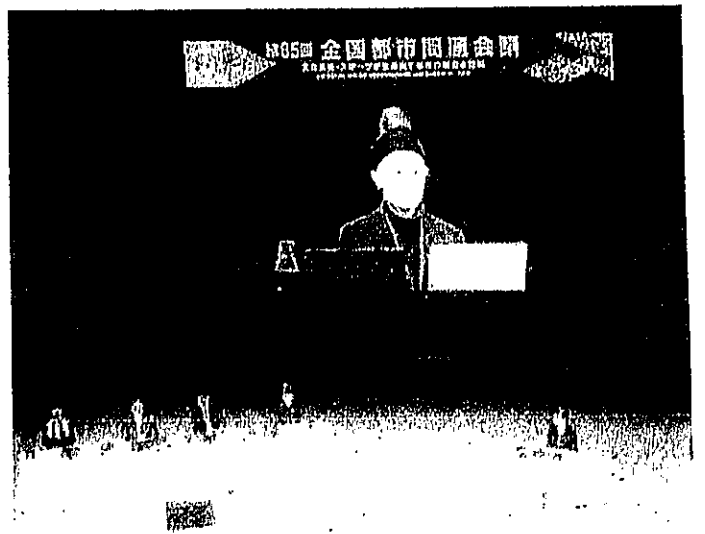

支 払 調 書

科 目	研修費
品名又は用件	11/8～11/10 令和5年度市町村議会議員研修 第2回1年生議員のために 参加費
金 額	¥6,200
支 払 先	全国市町村国際文化研修所

令和5年10月27日

経理責任者

矢田真佐美

支払確認(会派代表者)

矢田真佐美

裏面に領収書添付

三重県 鈴鹿市議会議長様

公益財団法人全国市町村
 全国市町村国際文化研修所

学長 荻澤 洋

滋賀県大津市唐崎二丁目13番
 登録番号 T6040005002305



研修受講決定兼請求書

先にお申込みいただきました貴所属議員の研修受講について、次のとおり決定しましたので、お知らせいたします。
 つきましては、以下の事項にご留意のうえ、所要の事務手続等についてよろしく願います。

氏名	矢田 真佐美
コース名	令和5年度市町村議会議員研修 [3日間コース] 第2回 「1年目議員のために」
研修期間	令和5年11月8日 (水) ~ 11月10日 (金)

1 研修受講に要する経費の納入について
 下記金額を、指定期間内に指定口座に振り込んでください。

- (1) 納入金額：10,200円
 <内訳> ○ 研修費(①,300)(課税10%分) 3,900円
 食費(課税10%分) 750円
 食費(不課税分) 3,250円
 ○ 研修生活動費(課税10%分) 2,300円
- (2) 税区分による内訳：(課税10%分) 6,950円(内税 631円)
 (不課税分) 3,250円(内税 0円)
- (3) 指定期間： 令和5年10月27日 (金) ~ 11月2日 (木)
- (4) 指定口座： 滋賀銀行 唐崎支店 普通No. [REDACTED]
 みずほ銀行 大津支店 普通No. [REDACTED]
 名義人：(公財) 全国市町村研修財団
 全国市町村国際文化研修所

注1) 振込依頼書の「ご依頼人氏名欄」は、必ず団体名を記入してください。
 注2) 貴団体からの振込通知書の送付は不要です。
 注3) 振込手数料は、貴団体で負担願います。

令和5年度市町村議会議員研修「3日間コース」第2回「1年目議員
のために」

研修費 3,900 円

研修生活動費 2,300 円

計 6,200 円

領 収 書

無所属 737

鈴鹿市議会 矢田 真佐美 様

金額 10,200 円

但し、 令和5年度市町村議会議員研修[3日間コース]
第2回「1年目議員のために」

の 研修に要する経費

として上記の金額を領収いたしました。

令和5年10月27日

〒520-0106
滋賀県大津市唐崎二丁目13番1号

公益財団法人全国市町村研修財団
全国市町村国際文化研修所
分任出納役 

領収書No. 428

第3号様式

支 払 調 書

9

科 目	研修費
品名又は用件	研修旅費11/8～11/10 令和5年度市町村議 会議員研修 第2回1年生議員のために
金 額	¥7,120
支 払 先	別紙旅費計算書の通り

令和5年11月8日

経理責任者

矢田真佐美

支払確認(会派代表者)

矢田真佐美

裏面に領収書添付

旅費計算書

出張日 自 令和5年11月8日
至 令和5年11月10日 2泊3日

行先 滋賀県大津市

※宿泊料については、負担金に含まれるため支給しない。

(円)

交通費	旅行雑費	宿泊料	計	氏名	受領印
3,820	3,300		7,120	矢田 真佐美	
合 計			7,120		

- ※1 交通費については、別途交通費計算書を添付する。
- ※2 交通費の計算は、視察先の市役所の最寄駅までとする。
- ※3 視察先の市役所の最寄駅から視察先までの運賃は、旅行雑費を充てる。
- ※4 宿泊料については、原則として定額(14,800円)とする。
(ただし、実費精算の場合は14,800円を上限とし、領収書を添付する。)

交通費計算書

(1人当たり)

月日(曜日)	乗車駅	降車駅	運賃(円)	特別料金(円)	使用路線(特別料金)等
11月8日(水)	鈴鹿駅	河原田駅	220		伊勢鉄道
	河原田駅	膳所/京阪膳所	1,520		関西本線・草津線・琵琶湖線
	膳所/京阪膳所	大津市役所前	170		京阪鉄道
11月10日(金)	大津市役所前	膳所/京阪膳所	170		京阪鉄道
	膳所/京阪膳所	河原田駅	1,520		琵琶湖線・草津線・関西本線
	河原田駅	鈴鹿駅	220		伊勢鉄道
合 計				3,820	

令和5年12月22日

鈴鹿市議会議長

山中 智博 様

会派名 無所属クラブ

代表者名 矢田真佐美

視察研修等報告書

下記のとおり実施いたしましたので報告いたします。

記

1 実施日 令和5年 11月 8日から 11月 10日

2 参加者氏名 矢田真佐美

3 視察先及び事項 全国市町村国際文化研修所
市町村議会議員研修【3日間コース】

4 目的・内容

初当選1年未満の議員を対象の地方自治制度、議会や議員の基本的事項についての研修

5 成果・所感

議会の役割、議長の権限の大きさ、議員の役割を学びました。

市町村によって、議会運営等には様々な形態のあることも知りました。

会派の有効性と反面では制約のあることも意見交換の場で理解する機会を得ました。

執行部に対して、効果的な質問の投げかけ方には、もう少し経験も重ねて研究したいと思いました。

鈴鹿市の場合、議長の任期を2年にするべきという所感を持ちました。 以上

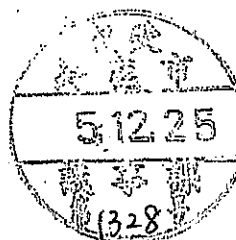

第3号様式

支払調書

10

科 目	資料購入費
品名又は用件	書籍2冊(世界で最初に飢えるのは日本・マ ンガでわかる日本の食の危機)(振込手数料 220円含む)
金 額	¥2,860
支 払 先	東京大学大学院農学生命科学研究科農学国際専攻 国際環境経済学研究室 鈴木宣弘

令和5年12月11日

経理責任者

矢田真佐美

支払確認(会派代表者)

矢田真佐美

裏面に領収書添付

ご利用明細

イオン銀行

取扱店	機番	取引年月日	時刻	通番
132		1823.12.11	13:56	9413
銀行番号	店番号	科目・口座番号等		
0001			*	

お振込み
 お取引金額 ¥5,000
 振込手数料 ¥220
 手数料 ¥0

お受取人
 みずほ銀行
 本郷支店
 普通 # [redacted]
 トウタ イノウゴクサイカンキョウケイザイカク
 スズ 様

お振込依頼人
 ヤタ マサミ 様

お取扱日 2023年12月11日

みずほマイレージクラブ会員などで割引条件を満たしているお客様は割引の対象となるため、割引分の手数料を翌営業日付でキャッシュバックいたします。詳細については、みずほインフォメーションダイヤル 0120-3242-86 にお問合せください。
 イオン銀行コールセンター
 ☎ 0120-13-1089

779-

ご利用明細

イオン銀行

取扱店	機番	取引年月日	時刻	通番
132		1823.12.11	13:56	9413
銀行番号	店番号	科目・口座番号等		
0001			*	

お振込み
 お取引金額 ¥5,000
 振込手数料 ¥220
 手数料 ¥0

お受取人
 みずほ銀行
 本郷支店
 普通 # [redacted]
 トウタ イノウゴクサイカンキョウケイザイカク
 スズ 様

お振込依頼人
 ヤタ マサミ 様

お取扱日 2023年12月11日

みずほマイレージクラブ会員などで割引条件を満たしているお客様は割引の対象となるため、割引分の手数料を翌営業日付でキャッシュバックいたします。詳細については、みずほインフォメーションダイヤル 0120-3242-86 にお問合せください。
 イオン銀行コールセンター

領 収 証

2023年12月11日

矢田真佐美 様

金 5,000 -

但し書籍代として

東京大学大学院農学生命科学研究科
 農学国際専攻国際環境経済学研究室

〒113-8657 文京区弥生 1-1-1

電話 03-5841-7533

教授 鈴木 宣弘

世界で最初に飢えるのは日本

日本人の6割が海外からの食料に依存している
この国家的危機は、いつか日本に波及する
何かが必ず要するのだから

講談社 新書

世界の食料危機
1920795009009

世界で最初に飢えるのは日本
食の安全保障をどう守るか

鈴木豊弘

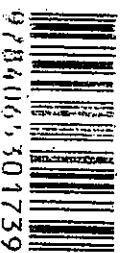

9784065301739

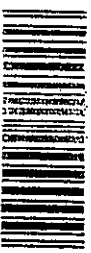

1920795009009

ISBN 978-4-06-530173-9

(2020年 7月 0日)



KODANSHYA

定価 本体900円(税別)

世界で最初に
飢えるのは日本
食の安全保障をどう守るか

- コロナで止まった「種・エサ・ヒナ」
- 一日三食「イモ」の時代に
- 食を確保する「経産省・財務省」
- もはや食料は金では買えない
- 日本人が知らない
危険な輸入食品
- 世界中で「土」が失われている
- あつてはならない
酪農家の連鎖倒産
- 有機農業で中国にも遅れをとる
- 日本のお金が
「中抜き」される理由
- 新しい食料システムの取り組み

三七パーセントという自給率に
したら日本の自給率は今でも
一〇パーセントに届かないから
なのである。だから核被爆でな
く、物流停止が日本を直撃し
餓死者が世界の三割に及ぶと
いう推定は天然害ではない。野
「お金を出せば輸入できること
を前提にした食料安全保障は通
用しないことが明白になった。
このまま日本の農家が疲弊して
いき、本場に食料輸入が遮絶し
たら国民は食えるものなくなる。
不測の事態に国民の命を守るこ
とが「国防」とすれば、国内の食
料農業を守ることもその防衛
の要。それこそが安全保障だ。登
国民も農家とともに生産に参
画し、食って未来につなげよう。

講談社 新書
980-10

アソビでわかる

日本の食の危機

迫る飢餓……

「質」も「量」も崖っぷちの現実が、あなたに何を訴えているのか

原作/監修

鈴木宣弘

東京大学大学院教授

マンガ

アソビでわかるシリーズ

要三完



「オオロギなんて食べたくない!!」という人必
トマホーク買っちゃい、急いで農家・酪農家を救え!

「食の確保」こそ、安全保障の最優先事項

「食料は武器」と考えるアメリカに、戦後ずっと操られてきた日本

日本は今も世界の危険な食料の最終処分場?

脱。「今だけ、金だけ、自分だけ」で

「共生社会」を築こう!!

アソビでわかる 日本食の危機 迫る飢餓… 質も量も崖っぷちの現実から大切な命を守るために

原作 尾形 啓作
監修 アソビでわかる
マンガ 要三完
アソビでわかるシリーズ

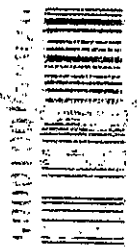

ISBN978-4-910818-08-5
C0095 ¥1500E
方丈社
定価 本体1,500円+税

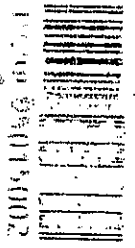

ISBN978-4-910818-08-5
C0095 ¥1500E
方丈社
定価 本体1,500円+税

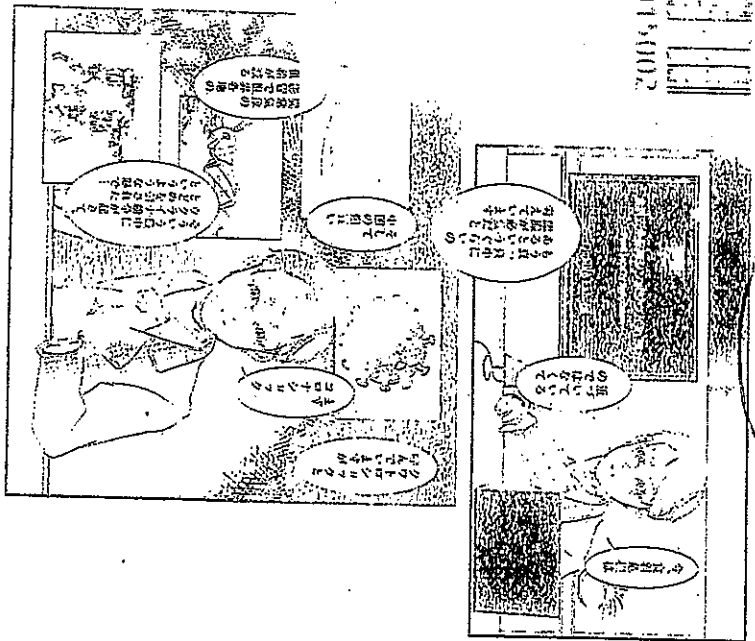

- ◆ 「減産しろ、牛乳捨てる、牛殺せ」なのに「昆虫食べる」の異常
- ◆ 「遺伝子組み換え&ゲム編集」食品、なぜ表示がなくなる?
- ◆ 種子も肥料も飼料も輸入。
- ◆ 食の基本=農を売ったのは誰だ?
- ◆ 食料自給率向上のために、今からできること

支 払 調 書

科 目	研修費
品名又は用件	2/8~2/9 第43回研究集会（オンライン）子ども家庭庁の政策動向そのねらい参加費（振込手数料152円含む）
金 額	¥13,152
支 払 先	保育研究所

令和6年1月23日

経理責任者

矢田真佐美

支払確認(会派代表者)

矢田真佐美

領収証

無所属クラブ様

¥13,000—

但し 保育研究所第43回研究集会(2024年2月8~10日オンライン開催)参加費として

上記金額正に領収いたしました

保育研究所

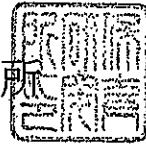

〒162-0837

東京都新宿区納戸町26-3 保育プラザ

Tel. 03-6265-3173 Fax. 03-6265-3230

代表 村山祐

ご利用明細票

お取扱日	店番	取扱番号
06-01-23	22013	A93280004
取扱店 <small>入会カ</small>		
払込口座		
払込金額	*13,000	料金 *152
		振替受付票 払込みの証拠となるものですから大切に保存して下さい。 料金には、消費税等が含まれています。 (ゆうちょ銀行)
記号番号		
通帳・カードの磁気修復や担保定額・定期貯金のお手続きもATMで!		

令和6年 3月 28日

鈴鹿市議会議長

山中 智博 様

会派名 無所属クラブ

代表者名 矢田 真佐美

視察研修等報告書

下記のとおり実施いたしましたので報告いたします。

記

- 1 実施日 令和6年 2月 8 日から 2月 9日
- 2 参加者氏名 矢田真佐美
- 3 視察先及び事項 保育研究所第43回研究集会
子ども家庭庁の政策動向とそのねらい ZOOM 研修会
- 4 目的・内容 子どもの権利拡充の視点から考える保育関係者の課題
1日目：ICT・デジタル化、幼児期までのこどもの育ちに係る基本的ビジョン、
架け橋プログラムのねらいと明日の保育 講演2名
2日目：子ども誰でも通園制度とこれからの保育 報告5事例
両日ともに13時～17時

5 成果・所感

ICT化で懸念される点を、国の施策経過を追いながら、また海外の先進事例とも比較しながら、検証することができた。国は、保育現場の負担軽減をうたうがまず個人情報の取り扱いやデータの活用内容に疑問が残る。民間企業が保育情報を掌握することへの危機感も感じられた。保育の質の向上や効率化が図れることは一面に過ぎず、未熟な子どもに接する保育という最も基本的な人育てに現場で関わる保育者の現状について熟慮されていないと感じた。子育ては個人差があり、育ちを待つ心の余裕が欠かせないにもかかわらず、情緒面(人間らしさ)を軽視した国の一方的な動きに危機感を持って注視することにした。



第3号様式

支払調書

12

科 目	事務費
品名又は用件	コピー用紙A4 1冊 (預金利息3円を充当)
金 額	¥489
支 払 先	DCM株式会社 鈴鹿店

令和6年2月26日

経理責任者

矢田真佐美

支払確認(会派代表者)

矢田真佐美

裏面に領収書添付



DCM株式会社
DCM 鈴鹿店
TEL 059-369-0777
登録番号 T7010701039115
お買い上げありがとうございます

領収証

2024年02月26日(月)16:50 レシ*0001

016 白さ鮮やかコピー用紙A4
¥492
合計 ¥492
税合計 ¥44
(内10%対象額 ¥492)
(内10%税額 ¥44)

現金 ¥502
お釣り ¥10
お買上点数 1点

-----ポイント情報-----
マイボID XXXXXXXXXXXX5367
今回お買上ポイント 2
利用可能ポイント 49
会員ステージ 基本
ステージ保証期限 ***/**/**
DCMアプリ連携 なし

*印は軽減税率(8%)適用商品です
◆印は免税事業者の委託商品です
★印:セゾンマイケーション税制対象商品。

ポイントもチラシもコレ1つで!

DCMアプリ
←ダウンロードはコチラ!

便利! いつでもポイントチェック
商品を探せる「売場マップ」

おトク! チラシや
キャンペーン情報が届く!

レシ*No1338

店No010257



DCM株式会社
DCM 鈴鹿店
TEL 059-369-0777
登録番号 T7010701039115
お買い上げありがとうございます

領収証

2024年02月26日(月)16:50 レシ*0001

016 白さ鮮やかコピー用紙A4
¥492
合計 ¥492
税合計 ¥44
(内10%対象額 ¥492)
(内10%税額 ¥44)

現金 ¥502
お釣り ¥10
お買上点数 1点

-----ポイント情報-----
マイボID XXXXXXXXXXXX5367
今回お買上ポイント 2
利用可能ポイント 49
会員ステージ 基本
ステージ保証期限 ***/**/**
DCMアプリ連携 なし

*印は軽減税率(8%)適用商品です
◆印は免税事業者の委託商品です
★印:セゾンマイケーション税制対象商品。

ポイントもチラシもコレ1つで!

DCMアプリ
←ダウンロードはコチラ!

便利! いつでもポイントチェック
商品を探せる「売場マップ」

おトク! チラシや
キャンペーン情報が届く!

レシ*No1338

店No010257

369

第3号様式

支 払 調 書

13

科 目	事務費
品名又は用件	タブレット端末通信費
金 額	¥4,235
支 払 先	鈴鹿市

令和6年3月6日

経理責任者

矢田真佐美

支払確認(会派代表者)

矢田真佐美

裏面に領収書添付

タブレット端末通信費の政務活動費充当について

1台(一人)当たり月額通信費 770円/月

1台(一人)当たり政務活動費 月額充当額

770円 × 1/2 = 385円/月

【無所属クラブ】

令和5年5月～令和6年3月の充当額 1人分

1台(一人)当たり 385円 × 11か月 × 1人 = 4,235円

納入通知書兼領収証書
通信料政務活動費負担分

無所属クラブ

様

105592

年度	期(別)	納入期限
5	00	令和6年3月18日
納付金額		4,235円

発行課
議事課

納入場所 鈴鹿市指定金融機関
鈴鹿市収納代理金融機関
鈴鹿市出納員

上記のとおり納めてください。

令和6年3月1日 発行

鈴鹿市長

末松 則子



上記のとおり領収しました。

