

広報すずか SUZUKA

令和3年(2021年)

4/20
No.1578



一般会計 646億9,500万円

令和3年度当初予算が可決成立しましたので、お知らせします。

財政課 ☎382-9041 📠382-9040

当初予算の概要

一般会計は総額646億9,500万円で、前年度に比べて1億9,500万円、0.3%の増加となりました。また、特別会計や上下水道事業会計を含めた全体の予算規模は、1,066億3,654万5,000円で、前年度に比べて17億3,932万8,000円、1.6%の減額となりました。

新型コロナウイルス感染症の収束の見通しがつかず厳しい財政状況ですが、限りある財源の中で必要な市民サービスを継続して行えるよう、歳出全般にわたり徹底して見直しを行いました。

また、社会保障関係経費が引き続き高い水準で推移すると見込む中で、新型コロナウイルス感染症対策の取り組みに関する予算、三重とこわか国体・三重とこわか大会に関する予算も盛り込みながら「鈴鹿市総合計画2023」に掲げた目標の達成に向け、実行計画を着実に実施するための予算を編成しました。

歳入歳出の状況

【歳入】法人市民税では、税率改正に伴う影響に加えて、新型コロナウイルス感染症の影響による企業収益の動向を踏まえ、前年度に比べて約4億8,000万円の減収を見込んでいます。個人市民税についても、新型コロナウイルス感染症の影響により納税義務者数が減少するとの予測から、約4億9,000万円の減収を見込んでいます。

これらの市税の減収により普通交付税は大きく増額する見込みですが、国の地方財政計画にお

ける予算措置の状況を踏まえ、臨時財政対策債と合わせて市税の減収を補っています。

【歳出】新型コロナウイルス感染症の影響を考慮し、鈴鹿モータースポーツフェスティバルをはじめとした市主催イベントの開催に関する予算などの計上を見送る一方で、新型コロナウイルス感染症の影響を受けている飲食業などの事業を営んでいる方を支援する経費を計上しています。

また、新型コロナウイルス感染症の影響により、生活様式や市民の皆さんを取り巻く環境が大きく変容していくことが見込まれます。こうした中においても、保育所や清掃施設などの今後も必要とされる公共施設については、老朽化の度合いを踏まえた上で、長寿命化や建て替えを着実に進める予算を計上しています。

そのほか、地域一括交付金や福祉における包括的支援体制を構築する事業費など、複雑化、多様化するさまざまな課題に対して、地域や民間と協働し解決を図ることのできる環境づくりを推進するための予算を計上しています。

歳入予算、歳出予算について以上のような状況にある中で、財政調整基金繰入金を除いた一般財源については前年度とほぼ同額を確保していますが、三重とこわか国体・三重とこわか大会の開催に約7億9,000万円と多額の経費を要することから、財政調整基金から前年度に比べて7億6,000万円の増となる32億6,000万円を繰り入れることにより予算を編成しました。

■市税

令和2年度より17億5,052万3,000円減の273億5,495万7,000円を計上

■地方交付税

普通交付税は令和2年度より3億4,000万円増の27億7,000万円、特別交付税は令和2年度と同額の4億2,000万円を計上

■市債

46億1,820万円のうち、臨時財政対策債は令和2年度より11億9,000万円増の28億5,000万円を計上

■繰入金

財政調整基金から令和2年度より7億6,000万円増の32億6,000万円を、地方債減債基金から令和2年度より3,000万円減の4億円を計上

一般会計の歳入

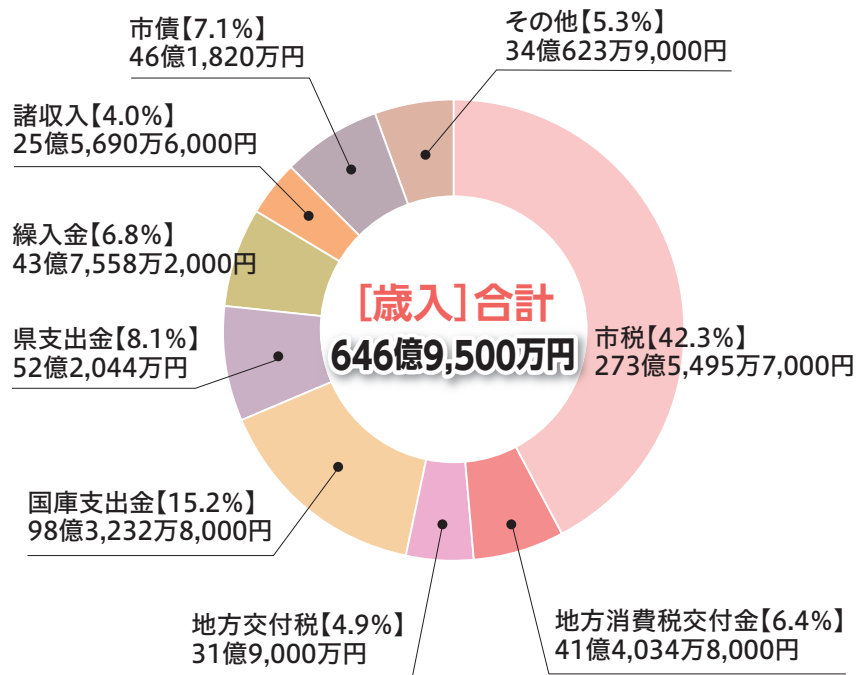

※構成比については、歳入・歳出とも表示単位未満四捨五入のため、積み上げが100%にならない場合があります。

○「その他」に含まれる歳入

地方譲与税、利子割交付金、配当割交付金、株式等譲渡所得割交付金、法人事業税交付金、ゴルフ場利用税交付金、自動車取得税交付金、環境性能割交付金、地方特例交付金、交通安全対策特別交付金、分担金及び負担金、使用料及び手数料、財産収入、寄附金、繰越金

■会計別予算額

【単位：千円・%】

| 会計区分 | 令和3年度 | 令和2年度 | 増減額 | 増減率 | |
|---------|-------------|-------------|-------------|-----------|--------|
| 一般会計 | 64,695,000 | 64,500,000 | 195,000 | 0.3 | |
| 特別会計 | 国民健康保険事業 | 18,206,705 | 18,499,935 | ▲ 293,230 | ▲ 1.6 |
| | 土地取得事業 | 154,000 | 954,000 | ▲ 800,000 | ▲ 83.9 |
| | 住宅新築資金等貸付事業 | 547 | 2,530 | ▲ 1,983 | ▲ 78.4 |
| | 介護保険事業 | 51,974 | 52,427 | ▲ 453 | ▲ 0.9 |
| | 後期高齢者医療 | 4,246,311 | 4,078,621 | 167,690 | 4.1 |
| | 小計 | 22,659,537 | 23,587,513 | ▲ 927,976 | ▲ 3.9 |
| 水道事業会計 | 7,071,490 | 8,021,061 | ▲ 949,571 | ▲ 11.8 | |
| 下水道事業会計 | 12,210,518 | 12,267,299 | ▲ 56,781 | ▲ 0.5 | |
| 合計 | 106,636,545 | 108,375,873 | ▲ 1,739,328 | ▲ 1.6 | |

▲は「減」を表します。

一般会計の歳出

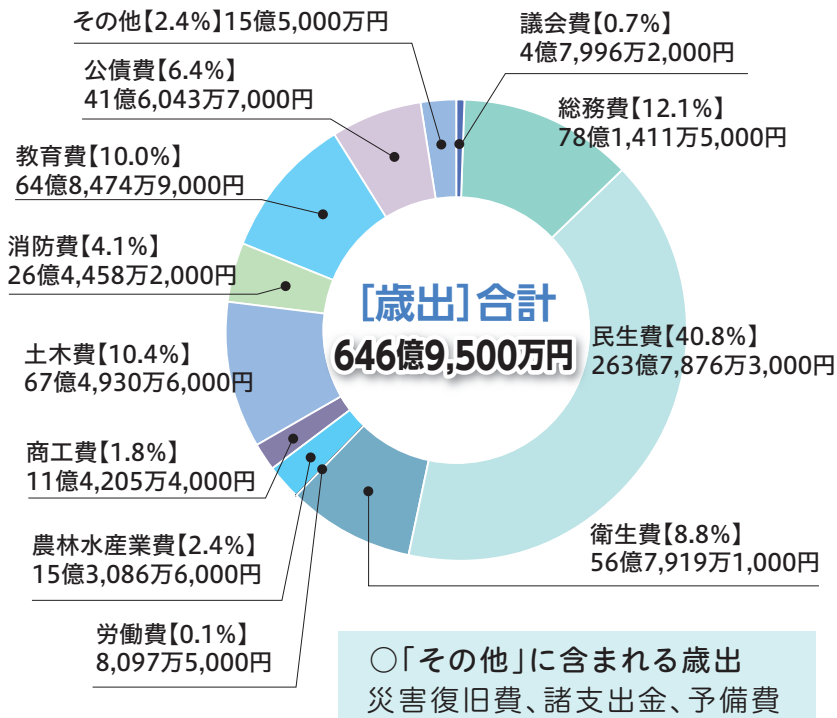

■ 民生費

子どものための教育・保育給付事業費や障がい者の自立支援給付費など、令和2年度より4億7,760万6,000円増の263億7,876万3,000円を計上

■ 総務費

第76回国民体育大会開催費や地域づくり推進事業費など、令和2年度より5億9,114万3,000円増の78億1,411万5,000円を計上

■ 土木費

道路新設改良費や下水道事業会計への補助など、令和2年度より6億8,875万3,000円減の67億4,930万6,000円を計上

令和3年度予算は、主にこのように使います

- ①**犯罪被害者等支援事業費 96万7,000円** 犯罪に巻き込まれた被害者や、その家族および遺族に対して支援金を交付します。
- ②**消防施設整備費 1,906万4,000円** 天名地区公共施設一体整備事業として、新消防分署と天名分団の施設を整備します。
- ③**第76回国民体育大会開催費 7億8,973万2,000円** 三重とこわか国体・三重とこわか大会の開催に要する費用を負担します。
- ④**私立保育所等保育士処遇充実・定着化補助 2,808万円** 保育士に対する処遇の充実、資質向上を目的に私立保育所などに対し補助を行います。
- ⑤**施設整備費／合川保育所 1,403万3,000円** 合川保育所の長寿命化改修工事を行います。
- ⑥**私立幼稚園教諭処遇充実・定着化補助 516万円** 幼稚園教諭に対する処遇の充実、資質向上を目的に私立幼稚園に対し補助を行います。
- ⑦**大木中学校施設整備費／校舎 11億2,822万7,000円** 大木中学校の校舎の増改築工事を行います。
- ⑧**地域支援事業費／包括的支援事業費 1億250万7,000円** 認知症サポーターを中心とした支援をつなぐ仕組みを地域ごとに整備し、共生の地域づくりを支援します。
- ⑨**新交通システム運行事業費 1,302万円** 地域主体の新たな交通システムの構築を図るため、週に5日運行する乗合ワゴンの実証実験を行います。
- ⑩**事業継続サポート給付金事業費 8,200万円** コロナ禍の影響により、売上が減少した飲食業および宿泊業を営んでいる方に対し、事業継続のための給付金を支給します。
- ⑪**地域づくり推進事業費 9,052万3,000円** 各地域づくり協議会の活動がより推進されることに寄与するため、地域づくり一括交付金を拡充します。
- ⑫**戸籍住民基本台帳管理業務費 1億5,698万3,000円** 死亡届提出後に関連の手続きをワンストップで行える「おくやみコーナー」を設置します。



お知らせ

新型コロナウイルス ワクチン接種予約

新型コロナウイルスワクチン接種推進課
☎ 382-9291 ☎ 384-5670

4月26日(月)から新型コロナウイルスワクチン予防接種の予約受け付けをスタートします(予定)。

接種を希望される対象の方は、次のいずれかの方法でご予約ください。

対象 65歳以上の方(昭和32年4月1日以前に生まれた方)

予約方法

○ワクチン接種可能なかかりつけ医に相談して予約

※かかりつけ医がワクチン接種医療機関であることが条件です。

○鈴鹿市新型コロナワクチンコールセンターへ電話予約(☎ 0570-012-382 (8時30分~17時15分))

○インターネットで予約

※インターネットの予約システムは、現在準備中です。公開次第、ホームページなどでお知らせします。

障害児福祉手当 特別障害者手当 特別児童扶養手当

障がい福祉課 ☎ 382-7626 ☎ 382-7607

障がいがある方には、さまざまな手当があります。該当する方は、ご申請ください。

※既に受給認定されている方は申請不要です。

※手当月額は、毎年度見直されます。

※所得制限があります。

※詳しくは障がい福祉課へお問い合わせください。

◆障害児福祉手当

対象 20歳未満であって、重度の障がいの状態にある

ため、日常生活において常時特別の介護を必要とする在宅の方

障がいの程度 身体障害者手帳1級、療育手帳A1(最重度)、精神障害者保健福祉手帳1級

※手帳の等級はあくまでも目安であり、原則、手当用診断書(障がい別)で判定します。

※特定の施設に入所中の方や、障がいを支給事由とする公的年金を受給している方は対象外です。

手当額 月1万4,880円

◆特別障害者手当

対象 20歳以上であって、著しく重度の障がいの状態にあるため、日常生活において常時特別の介護を必要とする在宅の方

障がいの程度 身体障害者手帳1級程度、療育手帳A1(最重度)程度、精神障害者保健福祉手帳1級程度の障がい重複している方、または重複障がいと同等の障がいのある方

※手帳の等級はあくまでも目安であり、原則、手当用診断書(障がい別)で判定します。

※特定の施設に入所中の方や、病院などに3カ月を超えて継続入院をしている方は対象外です。

手当額 月2万7,350円

◆特別児童扶養手当

対象 障がいを支給事由とする公的年金を受け取ることができない20歳未満の児童を養育している方

障がいの程度 身体障害者手帳1~3級・4級の一部、療育手帳A1(最重度)・A2(重度)・B1(中度)・B2(軽度)の一部、精神障害者保健福祉1・2級の一部

※手帳の等級はあくまでも目安であり、原則、手当用診断書(障がい別)で判定します。

※特定の施設に入所中の児童は対象外です。

※児童もしくは養育者が国外に居住している場合は対象外です。

手当額 児童一人あたり1級:月5万2,500円、2級:月3万4,970円

障害者等日常生活用具 給付の一部変更・追加

障がい福祉課 ☎ 382-7626 ☎ 382-7607

障がいのある方の日常生活を容易にするための助成制度について、4月1日から一部変更や追加をしました。

◆「ストマ用装具」限度額変更

・蓄便袋給付の限度額(1カ月分):8,858円を9,740円へ

・蓄尿袋給付の限度額(1カ月分):1万1,639円を1万2,800円へ

◆「人工呼吸器用自家発電機及び外部バッテリー又は家庭用蓄電池」の項目追加

対象 在宅で人工呼吸器を使用している身体障がい者手帳をお持ちの方

限度額 15万円

耐用年数 5年

※用具を購入する前に、障がい者手帳と見積書を持って、障がい福祉課へ

※用具の種類によって必要な書類が異なります。

※詳しくは、障がい福祉課へお問い合わせください。

マイナンバーカード 交付申請サポート

戸籍住民課 ☎ 327-5056 ☎ 382-7608

オンライン申請が困難な方などを対象に、マイナンバーカ

ードの交付申請サポート(写真撮影、記入補助)を行います。
対象 市内に住民登録のある方

とき 平日(水曜日、年末年始を除く)10時~17時

※土・日曜日、祝日は実施していません。

ところ 鈴鹿市マイナンバーカードセンター(算所2-5-1 鈴鹿ハンター2階 ☎382-1213)

※マイナンバーカード交付予約の方の受付を優先します。

マイナンバーカード 受け取り困難な場合は 代理人に委任できます

戸籍住民課 ☎327-5056 ☎382-7608

マイナンバーカードは本人確認のために、原則、交付申請者本人が受け取る必要が

ありますが、病気や身体の障害などのやむを得ない理由があり、来庁が困難であると認められる場合に限り、代理人にマイナンバーカード受け取りを委任できます。

※仕事が多忙な場合や、通勤・通学のため来庁が困難である場合は、やむを得ない理由に該当しません。

代理人受取時に必要なもの

- ・所定の委任状
- ・入院証明書などの本人の受け取りが困難であることを証する書類
- ・本人と代理人それぞれの顔写真付きの本人確認書類または健康保健証など複数の本人確認書類

※申請者本人が長期入院している場合や介護施設などに入所している場合は、病院長または施設

長が証明した「個人番号カード顔写真証明書」が使用できます。
 ※申請者本人が15歳未満の場合は、親権者などの法定代理人が証明した「個人番号カード顔写真証明書」が使用できます。

※詳しくは、戸籍住民課へお問い合わせください。

コンビニ交付サービスの 一時運用停止

戸籍住民課 ☎382-9013 ☎382-7608

地方公共団体情報システム機構によるシステムメンテナンス作業のため、コンビニエンスストアなどにおける証明書自動交付(コンビニ交付サービス)が一時運用停止になります。

停止期間 5月1日(土)~5日(水・祝)(終日)

※5月6日(木)6時30分からサービスを再開します。

令和3年度の国民健康保険料の納期と保険料の率など 保険年金課 ☎382-9401 ☎382-9455

令和3年7月に賦課される国民健康保険料の納期と保険料の率などは次のとおりです。国民健康保険料の額は、7月に送付される納付通知書でご確認ください。

| 国民健康保険料 (普通徴収) | | 保険料の率など | | |
|-------------------|--------------|---------------------------|-------|------------------|
| 4月 | ----- | 医療保険 | 所得割 | 7.60% |
| 5月 | ----- | | 均等割 | 加入者一人につき2万9,000円 |
| 6月 | ----- | | 平等割 | 1世帯につき2万2,800円 |
| 7月 | 1期(8/2)(月) | | 賦課限度額 | 63万円 |
| 8月 | 2期(8/31)(火) | 高齢支援 | 所得割 | 3.10% |
| 9月 | 3期(9/30)(木) | | 均等割 | 加入者一人につき1万1,200円 |
| 10月 | 4期(11/1)(月) | | 平等割 | 1世帯につき8,400円 |
| 11月 | 5期(11/30)(火) | | 賦課限度額 | 19万円 |
| 12月 | 6期(12/27)(月) | 40歳以上65歳未満の方は介護保険分も含まれます。 | | |
| 1月 | 7期(1/31)(月) | 介護保険 | 所得割 | 3.10% |
| 2月 | 8期(2/28)(月) | | 均等割 | 加入者一人につき1万4,400円 |
| 3月 | 9期(3/31)(木) | | 平等割 | 1世帯につき7,800円 |
| | | | 賦課限度額 | 17万円 |

※賦課される保険料は、医療保険分、高齢支援分、介護保険分の合計です。

※所得割は表の率に加入者全員の基礎控除後の総所得金額等の合算額を掛けて算出します。

※所得割の元となる金額は、土地の譲渡所得の特別控除後で算定します。また、雑損失の繰越控除は適用されません。申告不要の特定株式等譲渡所得や特定配当等の所得を確定申告などで申告した場合は、その所得も含まれます。ただし、それらの所得の申告不要制度を選択した場合は含まれません。

※医療保険分とは、被保険者の医療費などに使われるものです。

※高齢支援分とは、後期高齢者(75歳以上)の医療費を支援するものです。

※介護保険分とは、介護保険第2号被保険者になる40歳以上65歳未満の方に賦課されるものです。



お知らせ

鈴鹿市国民健康保険 人間ドックの中止

保険年金課 ☎ 382-9401 ☎ 382-9455

令和3年度の鈴鹿市国保人間ドックを事業の見直しにより中止し、「30歳代健康診査」と「特定健康診査」を実施します。対象の方には、6月下旬に受診券を発送します。

対象

○30歳代健康診査

- ・昭和57年4月1日～平成4年3月31日生まれの方(令和3年度中に30～39歳になる方)
- ・令和2年4月1日以前から鈴鹿市国民健康保険に継続加入している方
- ・受診時に継続して加入している方

○特定健康診査

- ・昭和21年9月1日～昭和57年3月31日生まれの方(令和3年度中に40～74歳(一部75歳)になる方)
- ・受診時、鈴鹿市国民健康保険に継続して加入している方

健診内容 問診、身体計測、理学的検査(身体診察)、血圧測定、尿検査、心電図、血液検査

※健康診査の詳しい内容や実施医療機関などは、同封の案内をご覧ください。

実施期間 7月1日(木)～11月30日(火)

自己負担額

市民税課税世帯 500円

市民税非課税世帯 200円

鈴鹿市美術展 特別番組配信中

文化振興課 ☎ 382-7619 ☎ 382-9071

昨年度中止となった鈴鹿市美術展の代替として制作・放送した特別番組「STAY HOME WITH ART～6通りの楽しみ方～」を、鈴鹿市公式YouTubeで配信しています。ぜひご覧ください。

内容

- ・前編(書道、彫刻、日本画)
- ・後編(写真、洋画、美術工芸)

※前編、後編とも30分番組です。

※下記の二次元コードを読み込むか、YouTubeで「鈴鹿市美術展」と検索してください。

前編



後編



鈴鹿市プレミアム付商品券 「すずまる」の使用期限

地域資源活用課 ☎ 382-9016 ☎ 382-0304

鈴鹿市プレミアム付商品券「すずまる」(募集期間は終

了しています。)の使用期限は、令和3年9月30日(木)までです。商品券をお持ちの方は、期限までにご使用ください。

若者の就業支援のための 出張相談

産業政策課 ☎ 382-8698 ☎ 382-0304

対象 49歳までの無業状態の若者とその家族・関係者
とき 毎月第2・4水曜日 13時～17時

ところ 市役所本館7階 701ミーティングルーム

内容 職業的自立に向けた支援、キャリア・カウンセラーによる個別面談(予約制・無料)

問合せ 若者就業サポートステーション・みえ(☎059-271-9333(平日9時～18時))

📍 <http://www.mie-kinfukukyo.or.jp/sapostemie/>

納税の休日・夜間窓口

納税課 ☎ 382-9008 ☎ 382-7660

◆休日窓口

とき 4月25日(日)9時～12時

◆夜間窓口

とき 4月28日(水)・30日(金) 17時15分～20時

ところ 納税課

内容 市税の納付、納税相談、口座振替の手続きなど

※北通用口は利用できません。南玄関からお越しください。

有料広告

結婚 お母様・お父様からのご相談もお気軽にどうぞ!

結婚相談・結婚情報の信頼の証

●親身になってお世話させていただきます。
●幅広い年齢層の会員 ●安心で良質な出会い
●仲人のキメ細やかなサポート
●成功報酬型の統一された料金体系
●この道34年の実績

マル適マーク
CMS
Certified Matchmaking Service
結婚相手紹介サービス 認定事業者
特定非営利活動法人 日本マッチメイキングセンター協会
認定番号 第0813010(5)-35号

創業50年の実績 全国仲人連合会
鈴鹿良縁センター
ご来所をご希望の方はご予約をお願い致します。 三重県鈴鹿市北江島町 51-10
☎059-388-1636 FAX 059-388-1071
受付時間 10:00～18:00 鈴鹿良縁センター

下肢静脈瘤 グルー・レーザー・高周波 日帰り治療

すずきメディカルクリニック
血管外科 内科

症状
▶血管の膨らみ
▶足のだるさ・むくみ・こむら返り
▶皮膚の色素沈着・硬化・かゆみ

下肢静脈瘤は、進行性の血管疾患です。
当院 血管外科にてご相談下さい。

☎0120-061-006 ☎059-367-0100
〒513-0835 三重県鈴鹿市平野町7743-1 <https://smc-mie.com>

※「広報すずか」の発行経費の一部に充てるため、有料広告を掲載しています。内容に関する責任は広告主に帰属します。

催し物

新型コロナウイルス感染症の影響により、中止や延期する場合があります。中止などは、市ホームページでお知らせします。



大型連休は考古博物館へ

考古博物館 ☎374-1994 📠374-0986
 📧kokohakubutsukan@city.suzuka.lg.jp

とき 4月29日(木・祝)、5月1日(土)~5日(水・祝)

ところ 考古博物館

※マスク着用や会場入口での体温測定などにご協力ください。

※体温が37.5度以上の方は参加できません。

※全ての体験講座は事前予約(先着順)が必要です。

◆期間中毎日開催イベント

○勾玉作り体験(300円)

開始時間 9時、13時

定員 各回12席(1席二人まで)

◆日替わり体験講座

○4月29日:草木染め(ハンカチ)(500円)

開始時間 9時30分、13時30分

定員 各回10人

○5月1日:弓矢体験(100円)

開始時間 9時30分、10時、10時30分、11時、13時30分、14時、14時30分、15時

定員 各回3人

○5月2日:ネイチャークラフト、ネイチャーゲーム(300円)

開始時間 9時、10時30分、13時、14時30分

定員 各回8席(1席二人まで、付き添いは各席一人まで)

○5月3日:たこづくり&たこあげ(200円)

開始時間 9時、10時30分、13時、14時30分

定員 各回8人(付き添いは一人まで)

○5月4日:古墳模型(300円)

開始時間 9時30分、13時30分

定員 各回10人(付き添いは一人まで)

○5月5日:アート体験、消しゴムハンコ(3~4つの体験で500円)

開始時間 9時、10時30分、13時、14時30分

定員 各回8席(1席二人まで、付き添いは各席一人まで)

事前予約方法 各体験とも4月21日(水)9時から、体験名・希望時間(第3希望まで)・代表者氏名(フリガナ)・体験者数・付き添いの有無・連絡先(電話番号、ファクス番号または電子メールアドレス)を直

接、ファクスまたは電子メールで考古博物館へ(先着順)

※勾玉を申し込む場合は、希望日と時間を記入してください。

※小学校低学年以下の子どもは、保護者の同伴が必要です。

※受付開始時間以前の申し込みは、受け付けません。

※詳しくは、チラシや考古博物館ホームページをご覧ください。

県営公園合同イベント「キーワードを探せ」

鈴鹿青少年の森 ☎378-2946 📠370-4706

鈴鹿青少年の森、北勢中央公園、亀山サンシャインパークとの合同イベント「キーワードを探せ」を開催します。

公園受付事務所で記入用紙を受け取り、公園内の隠れたキーワードを探し出して完成させましょう。

期間 4月29日(木・祝)~6月30日(水)

ところ 鈴鹿青少年の森公園内

定員 100人(先着順)

参加料 無料

※参加される方はマスクの着用をお願いします。

申込み・問合せ 鈴鹿青少年の森 受付事務所(☎378-2946(10時~17時))

●広報すずか ●鈴鹿市ホームページ

7-9月掲載分
10-12月掲載分
22年1-3月掲載分

広告募集中

ご相談に応じます。お気軽にお問い合わせください。



お問い合わせ先 ※お問い合わせ時に掲載広告枠が埋まっている場合もございます。悪しからずご了承ください。
株式会社 亜細亜エンタープライズ
 〒513-1124 三重県鈴鹿市自由ヶ丘一丁目17番1号
 TEL 059-374-0170 FAX 059-374-3718
 担当: 竹尾 pacific.take@gmail.com

シロアリ駆除キャンペーン

1階床面積18坪を特別価格にて防蟻工事を実施いたします!!

通常価格 128,700円(税込)のところ **83,600円(税込)**

※18坪以上は、1坪/7,150円(税込)ずつ追加となります。※キャンペーン価格は、レギュラー施工に限りです。

まずは、お気軽にお電話ください。 **0120-187647**

株式会社 N・U・Cグループ 株式会社 N・U・Cグループ 中部白蟻研究所 中部白蟻研究所 検索
 〒510-0208 鈴鹿市鈴鹿ハイツ1-25 営業時間 8:30~18:00 三重県全域対応します!

有料広告

※有料広告掲載に関するお問い合わせは、情報政策課(☎382-9036)へ



催し物

三重県内男女共同参画 連携映画祭2021

男女共同参画課

☎381-3113 📠381-3119

「男女共同参画」をもっと身近に感じていただくため、県内の男女共同参画センターと市町が連携し、「映画祭」を開催します。本市上映映画は「最高の人生のを見つけ方」です。

と き 6月5日(土)13時30分～15時30分(13時開場予定)

ところ 文化会館けやきホール

内容 全く異なる人生を歩んできた余命わずかな二人の女性が、これまでの人生で決してやらなかったことを体験していく中で、今まで気付くことのなかった生きる楽しさと幸せをかみしめていくストーリー。

出演者 吉永小百合さん、天海祐希さんほか

定員 250人

入場料 500円

※チケットは4月20日(火)9時30分から男女共同参画センター、鈴鹿市観光協会(白子駅前17-12)で販売します。

託児 無料(6カ月～未就学児、先着5人、5月28日(金)17時までに男女共同参画課へ)



ベルフォンテン市との オンライン交流会

(公財)鈴鹿国際交流協会

☎383-0724 📠383-0639

✉sifa@mecha.ne.jp

対象

- ・市内在住の中学生、高校生または同年齢の方で、過去この事業に参加したことのない方
- ・交流日当日と事前研修に4回以上参加できる方
- ・自宅でインターネットの利用ができる方

と き

- ・事前研修:6月19日(土)・27日(日)、7月3日(土)・18日(日)・24日(土)いずれも午後3時間程度
- ・交流日:7月30日(金)21時から、8月8日(日)9時から(予定)

内容 アメリカベルフォンテン市市庁舎疑似訪問&市長との面会、ベルフォンテン市の学生との文化交流(互いの町や文化の紹介)

定員 10人程度(中学生5人・高校生5人)

※応募者多数の場合は、5月24日(月)の抽選会で決定します。

※今回のオンライン交流会に参加しても、今後の派遣の対象外になることはありません。

※今回参加された方は、優先的にベルフォンテン派遣生のホストファミリーになることができます。

※応募状況により、中学生・高校生の比率が変わることがあります。

参加料 無料

申込み 5月20日(木)(必着)までに、電子メールで、件

名「ベルフォンテンプログラム」・住所・氏名・学校名・学年・電話番号を記入の上、鈴鹿国際交流協会事務局へ

※事務局からの返信メールが届いた時点で受付完了となります。

介護に関する 入門的研修(出前研修)

長寿社会課 ☎382-7935 📠382-7607

介護未経験者が介護に関する基本的な知識や技術を身に付けるとともに、介護の業務に携わる上で知っておくべき基本的な知識や技術を学んでいただくため、会場への講師派遣、またはインターネットによるオンラインでの研修を実施します。

対象

○団体:本研修会の開催を希望する県内の企業・自治体・教育委員会・学校法人・その他の団体

※介護事業所を運営する法人・団体を除きます。

○個人:県内に居住する介護未経験者で、介護に興味があり、介護を学ぶ意欲をお持ちの方

※受講者が5人に満たない場合は研修を行いません。

受講期間 申込者の希望を考慮して、決定します。

※最終日は、令和4年2月15日(火)です。

内容

・基礎コース:基礎講座(介護に関する基礎知識1.5時間および介護の基本1.5時間)

※修了者には、県知事名の修了証を発行します。

※修了者は、「介護に関する入門的研修(Web研修)」の基礎講座受講が免除されます。
 ・テーマ別コース「介護に関する入門的研修カリキュラム」より、時間や内容、講義

形式を申込者と調整し決定します(おおむね1時間～3時間)。
受講料 無料
 ※会場使用料およびオンライン研修によるインターネットの

通信料は、受講者負担です。
申込み・問合せ 令和4年1月31日(月)までに、電話で三重県社会福祉協議会 三重県福祉人材センター (☎059-227-5160)へ

スポーツの杜短期教室

三重交通Gスポーツの杜鈴鹿 ☎392-7071 ☎372-2260

申込み 4月22日(木)からホームページで(先着順)

※水泳場開催教室は、水泳場窓口でも受け付けします。

◆水泳場開催教室

ところ 水泳場会議室 **参加料** 500円

| 名称 | 対象 | 日程 | 時間 | 定員 | 持ち物 |
|-------|---------|----------|---------|-----|-----|
| カラー診断 | 18歳以上の方 | 5月14日(金) | 14時～15時 | 10人 | なし |

◆体育館開催教室

ところ 体育館 **参加料** 1,000円(当日集金) ※最小催行人数は各8人です。

| 名称 | 対象 | 日程 | 時間 | 定員 | 持ち物 |
|-------------------|-----------------------|----------|------------|--------|-----------------|
| リフレッシュ 気功 | 18歳以上の方 | 5月17日(月) | 11時～11時50分 | 30人 | 室内シューズ |
| エンジョイ ピラティス | | 5月18日(火) | 10時～10時50分 | | ヨガマット |
| 初めてのキック ボクササイズ | | | 11時～11時50分 | | 室内シューズ |
| 初級エアロ | | 5月20日(木) | 10時～10時50分 | | 室内シューズ ヨガマット |
| はじめての 美尻トレーニング | 11時～11時50分 | | | | |
| やさしいエアロ | 18歳以上の方 | 5月24日(月) | 10時～10時50分 | 20組 | 室内シューズ なわとび |
| 親子で リズムあそび | 2～4歳児と 保護者 | | 11時～11時50分 | | |
| バランスボール エクササイズ | 18歳以上の女性 (子どもの同伴可) | | 13時～13時50分 | | |
| 初心者のための ベリーダンス | 18歳以上の女性 | 5月25日(火) | 10時～10時50分 | 30人 | なし |
| らくらく エアロ | 18歳以上の方 | | 11時～11時50分 | | 室内シューズ |
| からだほぐし 体操 | | | 13時～13時50分 | | |
| アンチエイジング ヨガ | 18歳以上の女性 | | 10時～10時50分 | | ヨガマット |
| かんたん ヒップホップ | 18歳以上の方 | 5月27日(木) | 11時～11時50分 | 室内シューズ | |
| はじめてみよう ズンバ | | | 13時～13時50分 | | |



催し物

上級救命講習受講者募集

中央消防署 ☎ 382-9165 ☎ 382-3905

対象 市内在住の中学生以上の方

とき 5月16日(日)9時～18時

※昼食や飲み物など、各自ご持参ください。

ところ 消防本部4階 多目的室(飯野寺家町217-1)

内容 応急手当の重要性、成人・小児・乳児の心肺蘇生法の習得、AEDの取り扱い要領、異物除去法、止血法、傷病者の管理法、搬送法など

定員 20人(先着順)

参加料 無料

※人工呼吸の実技はありません。

※動きやすい服装で、筆記用具とハンカチ(タオル可)をご用意ください。

※後日、修了証を発行します。

※マスクを着用し、手洗い、うがい、咳エチケット、手指消毒にご協力ください。

※発熱や体調不良の場合は、受講を控えてください。

※新型コロナウイルス感染症の影響により、時間短縮または中止する場合があります。

問合せ・申込み 4月26日(月)から、直接または電話で中央消防署(☎382-9164)へ

鈴鹿市スキルアップ 応援事業

産業政策課 ☎ 382-8698 ☎ 382-0304

新型コロナウイルス感染症による雇用情勢の悪化に伴い、就職が困難になった方や休業している方を対象に、無料で職業訓練を実施します。

対象

・市内在住でハローワークへ求職相談している方

・市内在住で休業している方

ところ・内容

○鈴鹿地域職業訓練センター
アーク溶接特別教育、ガス溶接技能講習、クレーン運転業務特別教育、フォークリフト運転技能講習、高所作業車運転技能講習、玉掛け技能講習、ポルトガル語によるフォークリフト運転技能講習など

※その他の講習や日程などは、市ホームページをご確認ください。

※応募者多数の場合は先着順です。

受講料 無料

申込み 事前に電話予約した上で、参加申込書・本人確認書類(マイナンバーカード、運転免許証など)・ハローワーク受付票(求職中の方のみ)・休業証明書(休業中の方のみ)を鈴鹿地域職業訓練センターへ

※参加申込書などは、市ホームページで入手できます。

問合せ 鈴鹿地域職業訓練センター(鈴鹿ハイツ1-20 ☎387-1900)

※事業全体に関することは、産業政策課へお問い合わせください。

市ホームページ
鈴鹿市スキルアップ
応援事業▶



高齢者のための せんてい 剪定講習会

鈴鹿市シルバー人材センター

☎382-6092 ☎382-6093

対象 市内在住で鈴鹿市シルバー人材センターで剪定作業による就業を希望

される60歳以上の方

とき 5月20日(木)9時～16時
※雨天時は、6月2日(水)に延期します。

ところ 庄野地区市民センターなど(庄野町17-7)

定員 20人程度

※申し込み多数の場合は、人数を調整します。

受講料 無料

※昼食や飲み物など、各自ご持参ください。

申込み 5月13日(木)までに、電話で(公社)鈴鹿市シルバー人材センターへ

鈴鹿地域職業訓練センター 講座案内 (4・5月募集開始分)

鈴鹿地域職業訓練センター

☎387-1900 ☎387-1905

申込み 事前に電話でお問い合わせの上、鈴鹿地域職業訓練センターの窓口へ
※会員に加入されると特典があります。

◆刈払機取扱作業安全衛生教育

とき 6月1日(火) 8時40分～16時20分

受講料 8,250円(教材費込)

申込み 4月26日(月)から

◆職長・安全衛生責任者能力向上教育

対象 職長・安全衛生責任者教育を受講後、おおむね5年経過した方

とき 6月4日(金) 8時40分～16時20分

受講料 8,670円(教材費込)

申込み 4月26日(月)から

◆フォークリフト運転業務従事者安全衛生教育(6時間講習)

対象 フォークリフト運転資格取得後、5年を経過した方

と き 6月11日(金) 9時~16時
 受講料 7,500円(教材費込)
 申込み 5月7日(金)から

◆ガス溶接技能講習

と き 学科:6月15日(火)・16日(水)8時40分~17時、実技:6月16日(水)8時40分~17時
 受講料 9,680円(教材費込)
 申込み 5月12日(水)から

◆小型移動式クレーン運転技能講習(5t未満)

と き 学科:7月17日(土)・18日(日)8時20分~17時、実技:7月24日(土)・25日(日)のいずれか1日を選択8時~17時10分
 受講料 2万4,000円(教材費込)

申込み 5月17日(月)から

◆玉掛け技能講習

と き 学科:6月21日(月)・22日(火)8時40分~17時、実技:6月23日(水)~25日(金)のいずれか1日を選択8時40分~17時
 受講料 1万2,650円(教材費込)

申込み 5月18日(火)から

◆低圧電気取扱特別教育

と き 学科:6月30日(水)8時30分~17時、実技:7月1日(木)・2日(金)のいずれか1日を選択8時30分~17時
 受講料 1万1,715円(教材費込)

申込み 5月28日(金)から

◆フォークリフト運転技能講習(31時間講習)

対象 普通自動車免許証をお持ちの方

と き 学科:6月1日(火)8時~17時30分、実技:Iコース6月2日(水)~4日(金)、IIコース:6月8日(火)~10日(水)8時~17時15分(最終日17時45分終了)

受講料 2万8,000円(教材費込)

申込み 5月6日(木)から

◆陶芸講座

と き 6月21日(月)10時~15時

受講料 4,400円(教材費込)

申込み 5月13日(木)から

※萬古焼で創作します。

手と手でこころをつなぐ



このコーナーでは、手話に対する理解と普及を図るため、皆さんに手話に関する情報を発信しています。

障がい福祉課 ☎382-7626 📠382-7607
 📧 shogaifukushi@city.suzuka.lg.jp



4月は、身の回りの環境が大きく変化する月です。入学や入社など、新たな目標に向かってスタートを切られた方も多いのではないのでしょうか。市ではさまざまな手話を学ぶ機会を設けています。新たに手話にチャレンジしてみたいという方は、障がい福祉課へご相談ください。

新しい

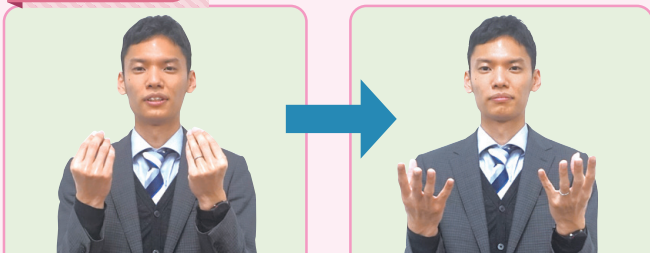

両手指を上に向けて閉じた状態で並べ、前に出しながら開きます。

目標



左手を握り、右手の人差し指を当てます。

手話動画



入学式

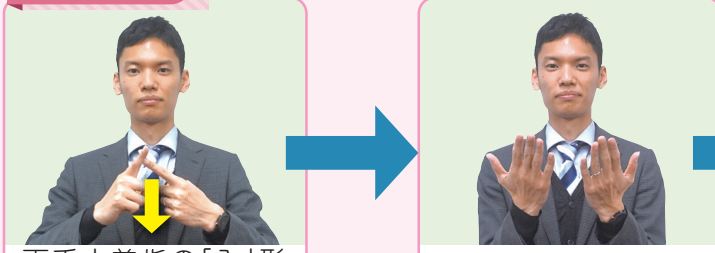

両手人差し指の「入」形を前へ出しながら指先を前へ向けます。

両手のひらを手前に向けて並べます。

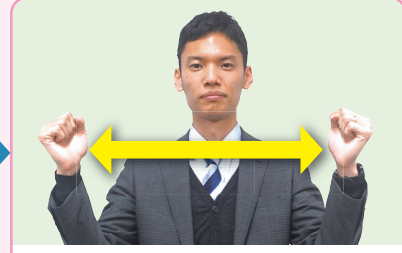

近づけた両こぶしを左右に開きます。