



**臨時
特集**

ワクチン接種の状況とこれから



◀ 医療従事者に対するワクチン接種の様子

新

型コロナウイルス感染拡大防止のためのワクチン接種を実施しています。

現在、65歳以上の方を対象とした接種を、市内医療機関での個別接種と、大規模な会場(4会場)での集団接種により進めています。さらに、三重県も鈴鹿市民を対象とした集団接種(三重大学)を行っておりますので、ワクチンの接種にご協力をお願いします。

6月から集団接種が始まりました

主催	接種日		予約枠数	接種場所
	1回目接種	2回目接種		
県	6月12日(土)	7月10日(土)	1,000人	三重大学
	6月13日(日)	7月11日(日)	1,000人	
市	6月13日(日)	7月 4日(日)	2,400人	市内特設会場
	6月20日(日)	7月11日(日)	2,400人	
	6月27日(日)	7月18日(日)	2,400人	

※県による集団接種の会場は、三重大学です(白子駅からシャトルバスを運行しています)。

※市による集団接種は、市内特設会場(旭が丘小学校、農村環境改善センター、鈴鹿ハンター、鈴鹿医療科学大学千代崎キャンパス)です。

※個別接種も市内医療機関で実施しています。詳しくは、市ホームページまたは広報すずか6月5日号6ページをご覧ください。

ワクチン接種状況についてお知らせします

5 月10日の週にスタートした本市の高齢者への個別接種は、順調に進んでいます(表1)。このまま順調に行けば、7月末までに高齢者への接種がほぼ完了できる見込みとなっています。



市内高齢者ワクチン接種状況 (6月8日9時現在)

1回目の接種を終えた高齢者

A(人)

18,353

接種券発送数

B(人)

52,453

$$\frac{A}{B} \times 100$$

35.0%

※接種数は、ワクチン接種記録システム(VRS)に入力された数値です。

予約・接種の見通し(表1)

※接種率は、接種券発送数(52,453通)に対する接種者の比率です。

	予約済率	1回接種率	2回接種率
4月26日の週	11%	1%	0%
5月 3日の週	19%	1%	0%
5月10日の週	33%	7%	1%
5月17日の週	41%	15%	1%
5月24日の週	49%	23%	1%
5月31日の週	69%	32%	7%
6月 7日の週	72%	40%	15%
6月14日の週	89%	48%	23%
6月21日の週	89%	65%	32%
6月28日の週	—	77%	40%
7月 5日の週	—	89%	48%
7月12日の週	—	—	65%
7月19日の週	—	—	77%
7月26日の週	—	—	89%

※6月28日の週以降も、高齢者の接種予約を受け付けます。

接種者の声 接種が進む中、接種を終えられた方に、接種の感想を伺いました。

最初は少し不安でしたが、いざ打ってみるとインフルエンザのワクチン接種と痛みの程度は変わりませんでした。息子たちからも「安心した」と言われました。

73歳・男性



打ったその日は痛みで腕を上げることができませんでしたが、次の日には痛みが消えていました。友だちと会うときも、これで少し安心できるのかなと思います。

65歳・女性



当初は迷いもありましたが、家族と相談して打つことにしました。接種当日は体がだるく感じ、頭痛もありましたが、一晩寝たら治っていました。今は打って良かったと思っています。

75歳・男性



ワクチンを有効活用するために

6・7月に実施する高齢者の集団接種では、当日キャンセルなどによるワクチンの余剰が懸念されます。

貴重なワクチンを有効に活用するためにも、高齢者の介護に従事する事業所にお勤めの方、保育士、幼稚園教諭、学校の先生などへの補てん接種を行います。

※今後のキャンセル状況などを見ながら、補てん接種の対象を検討します。



基礎疾患を有する方への接種が始まります

7月から、基礎疾患を有する入院・通院患者の皆さんへの接種を開始します。

接種の流れ

①主治医に接種相談の上、「新型コロナウイルスワクチン接種券送付申請書」に記載してもらう

※新型コロナウイルスワクチン接種券送付申請書は、医療機関で入手できます。

②「新型コロナウイルスワクチン接種券送付申請書」を直接または郵送で下記へ提出する

【提出先】 鈴鹿市 新型コロナウイルスワクチン接種推進課
〒513-0809 西条五丁目
118-3(保健センター2階)

③接種券を受け取る(全て郵送となります)

④予約の上、接種

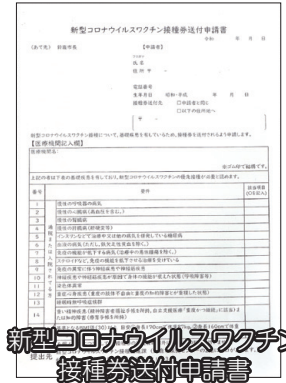

新型コロナウイルスワクチン接種券送付申請書

市民の皆様には、新型コロナウイルスワクチン接種の予約受付に際して、コールセンターへの電話がつながりにくい状況となり、ご迷惑をお掛けしましたことをお詫び申し上げます。

現在、高齢者を対象としたワクチン接種を進めていますが、今後、基礎疾患を有する方の接種、64歳以下の方を対象とした接種を順次進め、年内には、希望する全ての市民の皆様のワクチン接種を終えられるよう計画的に取り組んでまいります。

感染状況については、依然として全国的にも厳しい状況が続いていますが、安全・安心な生活を一日も早く取り戻すため、ワクチン接種についてのご協力をよろしくお願いいたします。また、引き続きの感染防止策を行っていただきますようお願いいたします。



鈴鹿市長 末松 則子

ワクチン接種予約方法

お手元に接種券をご用意の上、次のいずれかの方法で

インターネット

鈴鹿市新型コロナウイルスワクチン接種予約システムで
🏠 <https://suzuka-city.pa-cv19-reserv.jp/>

電話

鈴鹿市新型コロナウイルスワクチンコールセンターへ
☎ 0120-280-489(毎日8時30分～17時15分)

ファクス

☎ 384-5670(耳の不自由な方対象)
※専用紙でお申し込みください。専用紙は、市ホームページまたは地区市民センターで入手できます。



この特集に関するご意見・ご質問は新型コロナウイルスワクチン接種推進課

☎ 382-9291 📠 384-5670 📧 cvsseshu@city.suzuka.lg.jp

生理用品を無料で配布します 7月1日から



新

新型コロナウイルス感染症の影響を受け、経済的な理由から生理用品の入手が困難になっている女性が増加しています。そのほかにも、さまざまな事情で生理用品が入手できず、社会問題となっている「生理の貧困」。生活に支障をきたす女性に対して、今、支援が求められています。

市では、そのような女性の皆さんを支援するために、生理用品を無料で配布します。入手に困られている方は、どうぞ遠慮せずにお申し出ください。



対象 経済的な理由などで生理用品の購入が困難な女性

とき 7月1日(木)から

配布数 一人1セット(昼用・夜用各1袋)

※数に限りがあるため、無くなり次第終了します。
※防災備蓄品のため使用推奨期限が過ぎています
が、使用上問題ありません。

配布場所 次の場所で配布します。

- ・市役所本館2階(健康福祉政策課、市民対話課)
- ・市役所西館2階(子ども家庭支援課)
- ・(福)鈴鹿市社会福祉協議会(神戸地子町383-1)
- ・(公財)鈴鹿国際交流協会(市役所別館第3 1階)
- ・男女共同参画センター(神戸2-15-18)

※男女共同参画センターは、空調設備改修工事のため7月中は閉館しています。

■■■ 安心して受け取れます! ■■■

次のいずれかの方法で意思表示していただいた方に、紙袋に入れてお渡しします。窓口で名前をたずねることはありませんので、ご安心ください。



- ①窓口を設置された「提示用カード」を提示する
- ②スマートフォンなどで「提示用カード」の画像を提示する

提示用カード



▲スマートフォンなどで撮影してご提示ください。

長引くコロナ禍の影響で、日本では「生理の貧困」問題がクローズアップされていますが、海外では数年前から議論が高まっており、すでに多くの国で生理用品の無料化や減税が行われています。

本市では、小・中学校の児童・生徒に対する支援を継続するとともに、今回の無料配布など、今後もさまざまな手法を検討しながら、「生理の貧困」対策を講じたいと考えています。

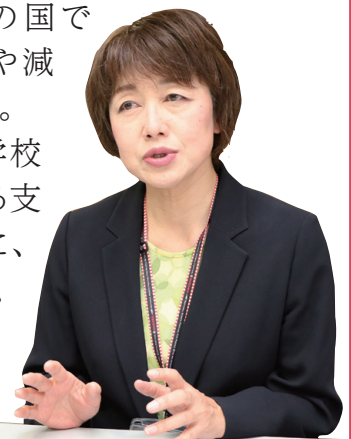

男女共同参画課
課長 服部 久美

今回の特集へのご意見・ご感想は男女共同参画課

☎ 381-3113 ㊚ 381-3119

✉ danjokyodosankaku@city.suzuka.lg.jp



お知らせ

国民健康保険 脳ドック受診希望者募集

保険年金課 ☎382-9401 📠382-9455
📧hokennenkin@city.suzuka.lg.jp

対象 次の全てに該当する方

○昭和22年4月3日から昭和56年4月2日生まれの方(令和3年4月1日において、40歳以上74歳未満の方)

○令和2年度(令和2年4月～令和3年3月31日)に鈴鹿市国民健康保険に継続して加入しており、その期間に国民健康保険料の滞納がない方

○令和3年4月1日において、鈴鹿市国民健康保険に加入しており、脳ドック受診時も継続して加入している方

※前年度に受診した方も応募できます。

※脳疾患で治療中の方は応募できません。

受診期間 8月2日(月)～令和4年3月31日(木)

※鈴鹿中央総合病院の受診は、令和4年3月28日(月)までです。

内容 磁気共鳴コンピュータ断層撮影装置による検査(MRI)・磁気共鳴血管撮影(MRA)・頸動脈超音波検査を含む脳ドック

※閉所恐怖症の方は、検査できない場合があります。

※体内に電子機器(心臓ペースメーカーなど)、手術などで金属類(外科用クリップ、ステント、コイル、インプラント、人工関節など)がある場合は検査できない場合がありますので、治療された医療機関および国保脳ドック実施医療機関にご相談ください。

ところ・定員 鈴鹿中央総合病院(280人、インプラントがある方は検査不可)、鈴鹿回生病院(120人)、塩川病院(200人)、かわぐち脳神経クリニック(100人)

※応募者多数の場合は抽選します。

自己負担額 1万4,400円

申込み 6月21日(月)から7月9日(金)(当日必着)までに、保険年金課または地区市民センターで申し込むか、件名「脳ドック受診希望」と明記し、保険証の記号番号・郵便番号・住所・氏名(ふりがな)・生年月日・電話番号・希望する受診医療機関名を記入(第4希望まで記入可)し、郵送(はがき(一人1枚)または封書)、ファクスまたは電子メールで、保険年金課(〒513-8701 神戸1-18-18)へ

※電話での申込みはできません。

※抽選の結果などについては、7月下旬に郵送で通知します。

※新型コロナウイルス感染症の感染状況に応じて、脳ドックを予定どおりに実施できない場合があります。最新の情報については、市ホームページをご覧ください。お問い合わせください。

付加年金のご案内

保険年金課 ☎382-9401 📠382-9455

月々の国民年金保険料に付加保険料(400円)をプラスして納めると、老齢基礎年金に付加年金を上乗せして受け取ることができます。付加年金の加入には届け出が必要で、届け出を行った月から加入できます。

対象 第1号被保険者(任意加入者を含む)

※国民年金保険料の免除を受けている方(産前産後期間の免除を除く)、国民年金基金に加入されている方は加入できません。

付加保険料 月額400円

上乗せされる年金額 付加保険料納付月数×200円

申込み 本人確認できるもの(マイナンバーカード、運転免許証など)および年金手帳をお持ちの上、保険年金課または地区市民センターへ

問合せ 保険年金課、津年金事務所(☎059-228-9112)

熱中症警戒アラート 発表時にご注意を

健康づくり課 ☎382-2252 📠382-4187

熱中症の危険性が極めて高くなると予想される日の前日や当日、「熱中症警戒アラート」が都道府県ごとに発表されます。

警戒アラートが発表された場合は、熱中症の予防行動を積極的に取りましょう。

熱中症予防ポイント

- ・外出はできるだけ控え、暑さを避ける
- ・熱中症のリスクが高い方に声を掛ける
- ・普段以上に「熱中症予防行動」を実践する
- ・外での運動は、原則、中止や延期する
- ・暑さ指数(WBGT)を確認する

農地の利用状況調査

農業委員会事務局

☎382-9018 📠382-7610

7月から8月にかけて、農地の利用状況の調査として、地域の農業委員が農地のパトロールを行います。草刈りなどの維持管理にご協力ください。



お知らせ

令和4年度 指定予定地域密着型 サービス事業者公募説明会

鈴鹿亀山地区広域連合
☎ 369-3205 ☎ 369-3202

対象 鈴鹿・亀山市内で地域密着型サービス事業を計画している法人

とき 7月19日(月)11時から
ところ 市役所本館12階1203会議室

内容 定期巡回・随時対応型訪問介護看護、看護小規模多機能型居宅介護に関する施設整備について

申込み 7月12日(月)までに、説明会参加申込書をファクスで鈴鹿亀山地区広域連合へ

※詳しい内容は、鈴鹿亀山地区広域連合ホームページ(<https://www.suzukakameyama-kouiki.jp/>)をご覧ください。
※説明会参加申込書は、同ホームページで入手できます。

「アルバイトの労働条件を 確かめよう！」 キャンペーン実施中

産業政策課 ☎ 382-8698 ☎ 382-0304
三重労働局では、新入学生がアルバイトを始める4月から7月までの間、学生アルバイトのトラブルを防止するキャンペーンを実施しています。

アルバイト先から労働条件が示されていない方や、勤務シフトを一方的に変更されたことで学業に支障がでた場合

などは、三重労働局または、最寄りの労働基準監督署内の総合労働相談コーナーにご相談ください。

※事業主や一般の方からの相談も受け付けています。

問合せ 三重労働局雇用環境・均等室 (☎ 059-226-2110)、津労働基準監督署 (☎ 059-291-6788)

児童手当の現況届を お忘れなく

子ども政策課 ☎ 382-7661 ☎ 382-9054

現在、児童手当を受給中の方は、現況届の提出が必要です。6月上旬、対象者に郵送で案内していますので、6月末日までにご提出ください。この届け出をしないと、6月分以降

市フルタイム会計年度任用職員募集(令和3年9月1日採用分)

人事課 ☎ 382-9037 ☎ 382-2219

◆申込み

7月5日(月)まで(土・日曜日を除く8時30分~17時15分)に、「フルタイム会計年度任用職員採用試験申込書」を人事課へ
※郵送の場合は、7月5日(月)17時15分到着分まで有効です。
※募集要項や申込書などは、市ホームページ(人事・職員採用)で入手できます。

◆第一次試験

とき 7月17日(土)9時から
ところ 市役所本館12階 会議室
内容 事務適性検査、事務能力基礎試験(教養試験)
※第二次試験として面接試験などを行います。詳細は、第一次試験合格者に通知します。

職種 採用予定人数	主な業務内容	受験資格
事務1 (障がい者対象) 1人程度	窓口や施設などでの一般事務業務	・障害者手帳(身体障害者手帳、療育手帳など、または精神障害者保健福祉手帳)の交付を受けている方 ・パソコン操作(入力・検索など)ができる方
事務2 2人程度	窓口や施設などでの一般事務業務	・パソコン操作(入力・検索など)ができる方
保健師 1人程度	保健に関する相談・指導などの業務	・保健師免許を取得済みの方または令和3年8月末日までに取得見込みの方 ・普通自動車運転免許を取得済みの方または令和3年8月末日までに取得見込みの方
臨床心理士 1人程度	子どもの発達検査、保護者相談、子どものカウンセリングなどの業務	・臨床心理士の資格を有し、発達検査(新版K式、WISCなど)が可能で、発達検査の実務経験を1年以上有する方 ・普通自動車運転免許を取得済みの方または令和3年8月末日までに取得見込みの方

※全ての職種において、地方公務員法第16条の欠格条項に該当しないことが条件です。

※外国籍の方は、永住者または特別永住者の在留資格が必要です。

※勤務条件など詳しくは、募集要項をご覧ください。

の手当が支給されません。

※これまで児童手当を受給して
おらず、新規で6月分からの児童
手当を申請した方は、現況届を
提出する必要はありません。

自筆証書遺言書保管制度

市民対話課 ☎ 382-9004 📠 382-7660

自分で書いた遺言書を法務
局で保管できる自筆証書遺言
書保管制度が始まっています。

この制度を利用することで
遺言書が発見されなかったり、
書き替えられたりするなどの
トラブルを防ぐことができます。
なお、本制度の手続きには予
約が必要で、遺言書の保管
申請には手数料がかかります。
※詳しくは法務省ホームページ
をご覧くださいか、法務局へ
お問い合わせください。

問合せ 津地方法務局供託
課(☎ 059-228-4133)

納税の休日・夜間窓口

納税課 ☎ 382-9008 📠 382-7660

◆休日窓口

と き 6月27日(日)9時～
12時

◆夜間窓口

と き 6月29日(火)・30日(水)
17時15分～20時

ところ 納税課

内 容 市税の納付、納税相
談、口座振替の手続きなど

※北通用口は利用できません。
南玄関からお越しください。

鈴鹿市まちづくり応援補助金交付事業が決定しました

地域協働課 ☎ 382-8695 📠 382-2214

◆市民活動団体部門

ふみだそうコース

団体名	事業名
肥田町ワイワイ倶楽部	新旧人々の交流の輪づくり (みんなで創ろう肥田町の魅力!)
フツチャリ	フツチャリ ～フットサルでチャリティしたい～
子どもNPO 「空飛ぶスイミー」	広げよう!『子どもの権利条約』 キャンペーンin鈴鹿2021
NPO法人 鈴花	鈴花スマイルプロジェクト

ひろげようコース

岸岡モリメイト	癒しの森整備
NPO法人 shining	子どもたちの手で耕作放棄地を「遊べる 畑」に!“自給自作”で環境に配慮し、災 害時にも対応できる暮らしを体験!
鈴鹿市母子寡婦福祉会	鈴鹿市子ども食堂 すずっこカフェ
劇団花さつき	劇団花さつき 第15回記念公演 「前川定五郎物語」(仮)
ウミガメネットワーク三重	ウミガメを本物で伝える

◆地域づくり活動団体部門

つながろうコース

庄野地区まちづくり協議会	(A)「庄野寄っといで音頭」を活用した 地域愛UP作戦 (B)「寄っといでカフェ」(仮名)の開設
椿地区まちづくり協議会 (庄内地区地域づくり協議会)	庄内・椿地区合同事業お出かけ支援 サービス
夢ある稲生まちづくり協議会	夢協子ども食堂活動
深伊沢地域づくり協議会	休耕田を活用した稲作とわらアートの 地域おこし

◆協働事業部門

さかせようコース

牧田地区地域づくり協議会	多文化共生のつどい”お隣さんは外国人”
--------------	---------------------

※プレゼンテーション審査会の様子(ふみだそうコースは対象外)は、
市公式YouTubeで配信予定です。

宝くじ公式サイトでも宝くじを購入できます!!

特典1 たまる!つかえる!宝くじポイント

宝くじの購入で100円につき1ポイントの
宝くじポイントが獲得できる!

宝くじ公式サイトや宝くじ売り場で
1ポイント1円としてつかえる!

特典2 購入～受取までネットで完結!

24時間いつでも宝くじの購入可能!
抽せん結果も宝くじ公式サイトで確認!

当せん金は、登録した受取口座に
自動でお振り込みするので、とっても便利!

特典3 宝くじ会員限定のキャンペーンに参加できる!

他にもお得な特典や
便利なサービスいろいろ!
今すぐ会員登録!!



本件に関する
お問い合わせ先

宝くじコールセンター TEL 0570-01-1192 (ナビダイヤル 有料) TEL 011-330-0777 (有料)
受付時間 10:30～18:30 (土・日・祝日、年末年始を除く) ※電話番号を十分ご確認の上、おかけ間違いのないようお願いいたします。



お知らせ

会議の傍聴ができます

◆男女共同参画審議会

男女共同参画課 ☎381-3113 📠381-3119

とき 7月9日(金)14時から

ところ 市役所本館6階

庁議室

内容 第2次鈴鹿市男女共同参画基本計画に掲げる施策の評価と、令和2年度鈴鹿市男女共同参画基本計画に係る年次報告の外部評価

定員 10人(先着順)

申込み 当日、13時30分から13時45分まで、会場で受け付け

◆第1回総合教育会議

総合政策課 ☎382-9038 📠382-9040

とき 7月16日(金)15時から

ところ 市役所本館6階

庁議室

内容 教育を行うための諸条件の整備、教育や学術、文化の振興を図るために重点的に講ずべき措置などについての意見交換

定員 10人(希望者多数の場合は抽選)

申込み 当日、14時30分から14時50分まで、会場で受け付け

自動車事故被害者 援護制度

交通防犯課 ☎382-9022 📠382-7603

(独)自動車事故対策機構(NASVA:ナスバ)では、自動車事故の被害に遭った方を支援しています。

問合せ (独)自動車事故対策機構三重支所(☎059-350-5188)

◆介護料の支給

対象 自動車事故を原因

として、脳や脊髄、胸腹部臓器を損傷したことにより、重度の後遺障がいをもつため、日常生活動作について「常時」または「随時」の介護が必要になった方

内容 介護料の支給、訪問支援

◆交通遺児への育成資金の貸し付け(無利子)

対象 自動車事故により死亡または重度の後遺障がいが残った方の子

内容 中学校卒業まで、生活資金の無利子貸し付け

◆交通事故被害者ホットライン

交通事故に遭われ、相談先にお困りの方に各種相談機関の窓口を紹介しています。

とき 9時~12時・13時~17時(土・日曜日、祝日、年末年始を除く)

交通事故被害者ホットライン
☎0570-000-738

はかりの定期検査

産業政策課 ☎382-8698 📠382-0304

取り引きや証明用に使用するはかり(計量器)は、2年に1回定期検査を受検する必要があります。対象となるはかりをお使いの事業者は、必ず受検してください。

対象 商店・露店などの商品売買用、病院・薬局などの調剤用、病院・学校・福祉施設などの体重測定用、生産者の生産物販売・出荷用、工場・事業所などの材料購入・製品販売用、農協・漁協などの物資集荷・出荷用、運送・宅配業などの貨物運賃算出用・宅配

使用、貴金属などの買取価格算定用

※定期検査までに計量士による代検査を受けたはかりは、免除されます。

とき 7月20日(火)・21日(水)10時~15時

ところ 神戸コミュニティセンター(神戸9-24-52)

手数料 検査手数料は、種類や能力によって異なります。

※受検時に現金での支払いが必要です。

問合せ 三重県計量検定所(☎059-223-5071)

鈴鹿市地域福祉計画審議会 委員募集

健康福祉政策課 ☎382-9012 📠382-7607

📧kenkofukushiseisaku@city.suzuka.lg.jp

対象 市内に在住、在勤または在学する地域福祉に関心のある20歳以上の方で、年5回程度、平日昼間に開催する会議に出席できる方

任期 委嘱の日から2年

定員 2人(男女各1人、応募者多数の場合は抽選)

※審議会は、学識経験者を含めた15人以内の委員で構成します。

※報酬をお支払いします。

申込み 7月2日(金)までに、住所・氏名・生年月日・年齢・性別・職業(市外の方は市内の勤務先または学校の所在地、名称)・電話番号・応募動機を記入し、直接、郵送、ファクスまたは電子メールで健康福祉政策課(〒513-8701住所不要)へ

※応募用紙は、健康福祉政策課または市ホームページで入手できます。任意の様式でも応募できます。

避難情報が変更されました

防災危機管理課 ☎382-9968 📠382-7603

5月20日から避難情報が変更されました。今後、市から避難情報が発令された場合は、自らの命、家族の命を守るためにも、速やかに行動しましょう。

◆変更内容

これまでの避難勧告のタイミングで「避難指示」が発令されます。
※避難勧告は廃止されました。

警戒レベル	新たな避難情報など
5	緊急安全確保 すでに安全な避難ができず命が危険な状況です。この発令を待ってはいけません。 ※市町村が災害の状況を確実に把握できるものではないなどの理由から、警戒レベル5は必ず発令される情報ではありません。
警戒レベル4までに必ず避難!	
4	避難指示 このレベルで危険な場所から全員避難しましょう。
3	高齢者等避難 避難に時間のかかる高齢者や障がいのある人は、このレベルで危険な場所から避難しましょう。 ※高齢者等以外の人も必要に応じ普段の行動を見合わせ始めたり、避難の準備をしたり、危険を感じたら自主的に避難しましょう。
2	大雨・洪水・高潮注意報(気象庁)
1	早期注意情報(気象庁)

これまでの避難情報など
災害発生情報(発生を確認したときに発令) ・避難指示(緊急) ・避難勧告
避難準備・高齢者等避難開始
大雨・洪水・高潮注意報(気象庁)
早期注意情報(気象庁)

◆「避難」の方法

小・中学校や公民館に行くことだけが避難ではありません。「避難」とは「難」を「避」けることです。次の4つの行動があります。普段からどう行動するか決めておきましょう。

行政が指定した避難場所への立ち退き避難

マスクや消毒液、体温計、スリッパなどを携行しましょう。

安全な親戚・知人宅への立ち退き避難

普段から相談しておきましょう。
※防災マップで安全かどうかの確認が必要です。

安全なホテル・旅館への立ち退き避難

宿泊料が必要です。事前に予約・確認しましょう。
※防災マップで安全かどうかの確認が必要です。

屋内安全確保(垂直避難など)

防災マップで次の「3つの条件」を満たす場合は、自宅で安全確保をすることができます。

- ・家屋倒壊等氾濫想定区域に入っていない
- ・浸水深より居室は高い
- ・水がひくまで我慢でき、水・食糧などの備えが十分ある

※災害中は、水、食糧、薬などの確保が困難になるほか、電気、ガス、水道、トイレなどの使用ができなくなる恐れがあります。

※豪雨時の屋外の移動は車も含め危険です。やむをえず車中泊する場合は、浸水しないよう周囲の状況などを十分に確認してください。

令和2年度下半期上下水道事業の業務状況

経理課 ☎ 368-1664 ☎ 368-1688 河川雨水対策課 ☎ 382-7614 ☎ 382-7612

◆水道事業の業務状況

業務の概況 令和3年3月31日現在、給水戸数は8万7,475戸です。また、総配水量は1,228万9,608m³、一日平均配水量は6万7,525m³で、昨年同時期に比べると1.55%増加しています。

工事請負費の執行状況

- ・開発工事に伴う配水管布設工事など 8,706万円
- ・上水道更新事業に伴う配水池更新工事など 21億2,465万円
- ・送配水施設等設備改良に伴う取替工事など 347万円
- ・上水道施設改良に伴う配水管布設工事など 3,491万円

予算の執行状況

区分	収益的収入	収益的支出	資本的収入	資本的支出
予算現額	47億8,446万円	40億2,911万円	22億3,766万円	43億 233万円
年間執行額	48億1,544万円	38億3,221万円	14億7,375万円	37億1,003万円
下半期執行額	24億5,806万円	22億3,482万円	13億7,565万円	29億 738万円

※収益的収入・支出:水道事業の管理・運営に関する収入や支出のことです。

※資本的収入・支出:水道施設の建設・改良などに関する収入や支出のことです。

◆下水道事業の業務状況

業務の概況

- ・公共下水道事業 下半期の総処理水量は552万7,461m³、一日平均汚水処理水量は3万371m³で、昨年度の下半期に比べると2.55%増加しています。
- ・農業集落排水事業 下半期の総処理水量は72万7,959m³、一日平均汚水処理水量は4,000m³で、昨年度の下半期に比べると2.27%増加しています。

工事請負費の執行状況

- ・汚水処理普及促進事業に伴う工事(公共下水道事業) 15億2,774万円
- ・浸水対策事業に伴う工事 2億7,945万円
- ・処理場設備取替に伴う工事(農業集落排水事業) 1,913万円

予算の執行状況

区分	収益的収入	収益的支出	資本的収入	資本的支出
予算現額	60億4,837万円	55億1,812万円	60億6,315万円	80億8,745万円
年間執行額	59億6,397万円	52億7,459万円	48億3,092万円	67億6,140万円
下半期執行額	20億5,540万円	30億1,272万円	36億1,388万円	44億1,070万円

※下水道事業:公共下水道事業および農業集落排水事業をいいます。

※収益的収入・支出:下水道事業の管理・運営に関する収入や支出のことです。

※資本的収入・支出:下水道施設の建設・改良などに関する収入や支出のことです。

※詳しい内容は、上下水道局ホームページ(<https://www.city.suzuka.lg.jp/suido/outline/>)をご覧ください。

結婚 お母様・お父様からのご相談もお気軽にどうぞ!

結婚相談・結婚情報の信頼の証

●親身になってお世話させていただきます。
●幅広い年齢層の会員 ●安心で良質な出会い
●仲人のキメ細やかなサポート
●成功報酬型の統一された料金体系
●この道34年の実績

マル適マーク
CMS
Certified Matchmaking Service
創業50年の実績 全国仲人連合会
鈴鹿良縁センター
ご来所をご希望の方はご予約をお願い致します。 三重県鈴鹿市北江島町 51-10
☎059-388-1636 FAX 059-388-1071
受付時間 10:00~18:00 鈴鹿良縁センター

下肢静脈瘤 グルー・レーザー・高周波 日帰り治療

すずきメディカルクリニック
血管外科 内科

症状 ▶血管の膨らみ
▶足のだるさ・むくみ・こむら返り
▶皮膚の色素沈着・硬化・かゆみ

下肢静脈瘤は、進行性の血管疾患です。
当院 血管外科にてご相談下さい。

☎0120-061-006 ☎059-367-0100
〒513-0835 三重県鈴鹿市平野町7743-1 <https://smc-mie.com>

※「広報すずか」の発行経費の一部に充てるため、有料広告を掲載しています。内容に関する責任は広告主に帰属します。

お知らせ

「オオキンケイギク」にご注意ください

環境政策課 ☎382-7954 📠382-2214

人間の活動によって他の地域から入ってきた生物を外来生物と呼んでいます。中でも、生態系などに被害を及ぼす恐れがあるものは「特定外来生物」に指定され、輸入だけでなく、飼育・栽培・運搬・販売をすることが規制されています。

5月から7月ごろまで、特定外来生物の「オオキンケイギク」が市内でも確認されています。北米原産の多年草で、花びらの先端がギザギザした鮮やかな黄色い花を咲かせます。繁殖力が非常に強く、在来の植物の生息場所を奪ってしまいます。

自宅の庭先などで見つけたら、根から抜き天日にさらして枯らすか、袋に入れて腐らせるなどの処置をした後、もやせるごみとして処分してください。

※オオキンケイギクの詳しい特徴については、市ホームページ(ごみ・環境→鈴鹿の自然)をご覧ください。

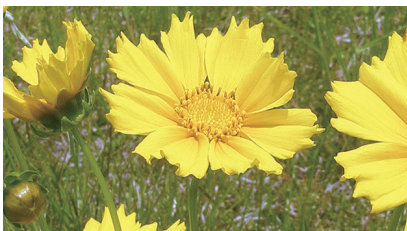

「セアカゴケグモ」にご注意ください

環境政策課 ☎382-7954 📠382-2214

平成25年から「セアカゴケグモ」が市内全域で確認されています。メスは体長10ミリ程度、全体が黒く、腹部背面に赤い模様を持ち、毒があります(オスは体長4~5ミリ程度で、赤い模様がなく、毒も持ちません)。

駆除する場合は、手袋などを着用して、市販の殺虫剤を使用するか、踏みつぶしてください。また、卵のう(卵の入った直径10ミリ程度の袋)には殺虫剤が効きにくいいため、ビニール袋に入れ、踏みつぶしてください。

※詳しい特徴は、市ホームページ(ごみ・環境→鈴鹿の自然)をご覧ください。



催し物

新型コロナウイルス感染症の影響により、中止や延期する場合があります。中止などは、市ホームページでお知らせします。



伊勢形紙伝統工芸士展

地域資源活用課 ☎382-9016 📠382-0304

とき 7月3日(土)・4日(日)10時~16時(4日は15時まで)

ところ 伝統産業会館(寺家3-10-1)

内容

- ・伝統工芸士の新作(寄せ彫り型)や秘蔵作品、反物の展示
- ・型摺り御朱印の販売(500円)

主催 伊勢形紙伝統工芸士会

問合せ 鈴鹿市伝統産業会館(☎386-7511)

農林漁業就業・就職フェア2021

農林水産課 ☎382-9017 📠382-7610

対象 県内で農林漁業に就業・就職することを希望する方

とき 7月3日(土)13時~15時30分(受付15時まで)

ところ 県総合文化センター第1ギャラリー(津市一身田上津部田1234)

内容 就業・就職希望者と農林漁業者とのマッチング、職業内容や研修・体験の情報提供、その他相談会

問合せ (公財)三重県農林水産支援センター(☎0598-48-1226)

● 広報すずか ● 鈴鹿市ホームページ

7-9月掲載分
10-12月掲載分
22年1-3月掲載分

広告募集中

ご相談に応じます。お気軽にお問い合わせください。



お問い合わせ先 ※お問い合わせ時に掲載広告枠が埋まっている場合もございます。悪しからずご了承ください。
株式会社
亜細亜エンタープライズ
〒513-1124 三重県鈴鹿市自由ヶ丘一丁目17番1号
TEL 059-374-0170 FAX 059-374-3718
担当: 竹尾 pacific.take@gmail.com

シロアリ駆除キャンペーン

限定30棟
7/31
まで

1階床面積18坪を特別価格にて防蟻工事を実施いたします!!

通常価格 128,700円(税込)
のところ **83,600円** (税込)

※18坪以上は、1坪/7,150円(税込)ずつ追加となります。※キャンペーン価格は、レギュラー施工に限りです。

まずは、お気軽にお電話ください。 **0120-187647**

株式会社 N・U・Cグループ 中部白蟻研究所
お申込みの際に「広報すずかを見た」と必ずお伝え下さい。
☎510-0208 鈴鹿市鈴鹿ハイツ1-25 営業時間 8:30~18:00 三重県全域対応します!

有料広告

※有料広告掲載に関するお問い合わせは、情報政策課(☎382-9036)へ



催し物

2021平和への祈り展 ～いわさきちひろ平和パネル展～

人権政策課 ☎ 382-9011 ☎ 382-2214

いわさきちひろの平和パネルや原爆ポスター、戦中戦後の様子が分かる実物資料、市内の様子が分かるパネルなどを展示します。

※いわさきちひろ(1918-1974)は、青春時代に戦争を体験し、平和への想いを胸に生涯子どもを描き続けた画家です。

と き 7月31日(土)～8月1日(日)10時～18時

ところ イオンモール鈴鹿2階
イオンホール

※新型コロナウイルス感染防止のため、講演会、平和原爆図書、折鶴を作って長崎に送ろう

などの参加コーナーは中止します。

※開催期間中、会場で折鶴を受け付けています。

※マスクの着用や入口での手指消毒などにご協力ください。

※マスクを着用しない方や当日発熱などの症状がある方は、入場できません。

主催 鈴鹿市、鈴鹿市教育委員会

協力 安曇野ちひろ美術館、
「2021平和への祈り展」
市民実行委員会



いわさきちひろ 戦火のなかの少女
「戦火のなかの子どもたち」(岩崎書店より 1972年)

「TEN-PYO collection ～天平衣装の再現～」

考古博物館 ☎ 374-1994 ☎ 374-0986

文献などを基に再現した奈良時代の衣装の展示に加え、当時の衣装に関する考古資料や正倉院宝物などを写真パネルで紹介합니다。

と き 7月10日(土)～8月31日(火)

※休館日:毎週月曜日(8月9日は開館)、第3火曜日、祝休日の翌日(7月24日(土)は開館)

ところ 考古博物館 特別展示室

観覧料

- ・一般・学生:200円(企画展・常設展セット)
- ・小・中学生:無料(常設展は別途100円必要)
- ・障がい者の手帳などをお持ち

夏休み子ども体験博物館2021 考古博物館 ☎ 374-1994 ☎ 374-0986 ☎ kokohakubutsukan@city.suzuka.lg.jp

対象 小・中学生(勾玉作り体験のみ、幼児・高校生以上の方も参加可)

と き 7月21日(水)～8月31日(火)

※休館日:毎週月曜日(8月9日は開館)、第3火曜日、祝休日の翌日(7月24日(土)は開館)

ところ 考古博物館

※参加者が小学3年生以下の場合は、保護者の付き添い(1席または一人につき一人に限る)が必要です。

※いずれの体験とも、事前申し込みが必要です。事前申し込み方法は、それぞれの申し込み欄をご覧ください。

※電子メールで申し込みをされた方には、電子メールで返信しますので、受信設定をお願いします。

※博物館ホームページの問い合わせフォームでも申し込みできます。

※体験の空席状況は、博物館ホームページで確認できます。

※必ずマスクを着用してください。

※入り口での検温にご協力ください。
なお、37.5度以上の方は、参加をお断りします。



寺谷みこ(鈴鹿市考古博物館
マスクキャラクター)

◆期間中毎日開催

体験名 (所要時間)	開始時間	体験費	定員
勾玉作り体験 (約90分)	9時(10時受付終了) 13時(14時受付終了)	300円	各回12席 (1席2人)

※期間限定色ピンク、黒があります。

◆期間中(7月28日～8月27日)の水、木、金曜日開催

火起こし体験 (約20分)	①9時30分 ②10時③10時30分 ④11時⑤11時30分 ⑥13時30分 ⑦14時⑧14時30分 ⑨15時⑩15時30分	150円	各回4人
※雨天や強風時は、体験を中止します。			

※8月11日(水)は、火起こし体験を行いません。

申込み(勾玉作り体験、火起こし体験)

7月6日(火)9時から、体験名・希望日と時間(第3希望まで)・代表者氏名(フリガナ)・住所・体験者数と学年・付き添い数・連絡先(電話番号、電子メールアドレスまたはファクス番号)を、窓口、ファクスまたは電子メールで考古博物館へ

ちの方とその付き添いの方1人・未就学児・70歳以上の方:無料

鈴鹿地域職業訓練センター講座案内 (6・7月募集開始分)

鈴鹿地域職業訓練センター
☎387-1900 ☎387-1905

申込み 事前に電話でお問い合わせの上、鈴鹿地域職業訓練センター窓口へ

※会員に加入すると特典があります。

◆高所作業車運転技能講習 (作業床高10m以上の高所作業車)

対象 普通自動車免許取得またはクレーン修了者

とき 学科:8月27日(金) 8時20分~18時10分

実技:8月28日(土)・29日(日) どちらか1日を選択 8時~17時10分

受講料 3万7,500円(移動式クレーン運転士、小型移動式クレーン運転技能講習修了者は3万5,500円)

申込み 6月28日(月) から

◆玉掛け技能講習

とき 学科:8月2日(月)・3日(火)8時40分~17時

実技:8月4日(水)~6日(金)のいずれか1日を選択 8時40分~17時

受講料 1万2,650円(教材費込)

申込み 7月1日(木)から

◆巻上げ機運転特別教育

とき 8月17日(火)・18日(水) 8時40分~16時20分

受講料 9,970円(教材費込)

申込み 7月14日(水)から

◆ガス溶接技能講習

とき 8月24日(火)・25日(水) 8時40分~17時

受講料 9,680円(教材費込)

申込み 7月21日(水)から

※市では、スキルアップ応援事業を実施しています。対象の方は無料で訓練を受けられますので、ご活用ください。詳しくは市ホームページをご覧ください。なお、当事業の問い合わせは、産業政策課(☎382-8698)へご連絡ください。

市ホームページ
鈴鹿市スキルアップ
応援事業 ▶



◆スペシャル体験講座

体験名(所要時間)	体験日	開始時間	体験費	定員
天平衣装体験 ※展示解説付き (約90分)	7月29日(木)	①9時30分②13時30分	無料	各回6人
	8月15日(日)			
	8月25日(火)			

◆日替わり体験講座

草木染め ※ハンカチ (約120分)	7月28日(水)	①9時30分②13時30分	500円	各回10人
	8月11日(水)			
伊勢型紙(しおり) (約60分)	8月4日(水)	①9時15分②10時45分 ③13時15分 ④14時45分	100円	各回8人
	8月19日(水)			
アート体験 (約75分)	8月18日(水)	①9時15分②10時45分 ③13時15分④14時45分	300円	各回8席 (1席2人)
	8月27日(金)			
消しゴムハンコ (約75分)	7月30日(金)	①9時15分②10時45分 ③13時15分 ④14時45分	300円	各回8席 (1席2人)
	8月12日(水)			
ネイチャーゲーム ネイチャークラフト (約75分)	8月6日(金)	①9時15分②10時45分 ③13時15分④14時45分	300円	各回8席 (1席2人)
竹細工 (約60分)	8月13日(金)	①9時15分②10時45分 ③13時15分④14時45分	200円	各回8人
	8月20日(金)			
古墳模型(約120分)	8月5日(水)	①9時30分②13時30分	300円	各回8人
考古学実習拓本 (約75分)	8月26日(水)	①9時15分②10時45分 ③13時15分④14時45分	200円	各回8人

申込み(スペシャル・日替わり)

7月14日(水)までに、体験名・希望日と時間(第3希望まで)・代表者氏名(フリガナ)・住所・体験者数と学年・付き添い数・連絡先(電話番号、電子メールアドレスまたはファクス番号)を、往復はがき、ファクスまたは電子メールで考古博物館(〒513-0013 国分町224)へ

※往復はがきの場合は、返信はがきに返信先住所・氏名を記入してください。

※7月14日到着分までで、一旦申し込みを締め切ります。定員を越えた講座は抽選し、空席がある講座は、7月21日(水)9時から窓口、ファクスまたは電子メールで、先着順で受け付けます。



催し物

長寿社会づくり ソフト事業連続講座

長寿社会課 ☎ 382-7935 ☎ 382-7607

(公財)地域社会振興財団の助成を受け実施する連続講座です。

対象 健康寿命に関心がある方

とき 13時30分～15時

ところ ふれあいセンターふれあいホール(南玉垣町6600)

定員 各85人

受講料 無料(資料代100円)

申込み・問合せ 鈴鹿市西玉垣西寿会(中田 ☎ 090-4083-1648 ☎ 384-8802)

とき	内容
7月10日(土)	感染症予防
7月24日(土)	高齢者の現状と役割
8月1日(日)	包括支援の現状と役割
8月8日(日)	民間の高齢者対策
8月21日(土)	おうちで10秒貯筋術
9月5日(日)	寄合所からの報告と提案
9月12日(日)	災害時の対応について
9月25日(土)	認知症について
10月9日(土)	誰もが起こりうる認知症
10月16日(土)	デイサービスの現状と課題
11月6日(土)	芋掘り(雨天中止)
11月28日(日)	回想法で寿命を延ばす
12月12日(日)	健康は歯、口、のどの健康体操
12月19日(日)	自然治癒力を高める
令和4年1月16日(日)	美しき日本の歌の継承
1月30日(日)	楽しいスマホ
2月6日(日)	振り返りとこれから

※詳しくは、公民館に設置したチラシをご覧ください。

ひらめき☆ときめきサイエンス 「光で発電!一から作る、 あなたが作る太陽電池」

総合政策課 ☎ 382-9038 ☎ 382-9040

シリコン太陽電池を一から作り、太陽電池の発電でモーターを回す体験ができます。科学・技術の楽しさに触れてみましょう。

対象 中学生

とき 8月28日(土)・29日(日)
9時30分～17時

※両日とも同じ内容です。

ところ 鈴鹿工業高等専門学校 電気電子工学科棟内実験室

定員 各10人(応募者多数の場合は、主催者側で調整)

受講料 無料

申込み 7月18日(日)までに鈴鹿高専ホームページ(☎ <https://www.suzuka-ct.ac.jp/>) 公開講座のお知らせ→公開講座・大会→ひらめき☆ときめきサイエンス→申込ページで

※(独)日本学術振興会ホームページ(☎ <https://www.jsps.go.jp/hirameki/index.html>)からも申し込みできます。

※新型コロナウイルス感染症の影響により、開催を中止または延期する場合があります。

※詳しくは同校ホームページをご

確認ください。

問合せ 鈴鹿工業高等専門学校(☎ 368-1717 ☎ 387-0338 ☎ chiiki@jim.suzuka-ct.ac.jp)

生活援助従事者研修 (通信講座)の受講生募集

長寿社会課 ☎ 382-7935 ☎ 382-7607

対象 県内に住民登録があり働いていないおおむね70歳未満の方で、研修終了後に、福祉・介護職場に就職していただける方

期間 9月22日(水)～11月25日(木)

内容 送付されるテキストなどで学習し、指定する各期日までにレポート課題を提出します。実技科目はスクーリングで学習します。

※スクーリング会場は、三重県社会福祉会館(津市桜橋2-131)です。

定員 39人(応募者多数の場合は抽選)

受講料 無料(別途テキスト代)

申込み・問合せ 8月27日(金)まで(必着)に、電話で三重県福祉人材センター(☎ 059-227-5160)へ

介護有資格者 再チャレンジ研修

長寿社会課 ☎ 382-7935 ☎ 382-7607

資格はあるが「経験がない」、

スポーツの杜 短期教室

三重交通Gスポーツの杜鈴鹿 ☎ 392-7071 ☎ 372-2260

申込み 6月24日(木)から窓口またはホームページで(先着順)

◆水泳場開催教室

教室名	対象	日程	時間	ところ	参加料	定員
カラー診断	18歳以上の方	7月15日(木)	11時～12時	会議室	500円	10人
バランスボール エクササイズ	18歳以上の 女性	7月26日(月)	11時15分～12時15分	スタジオ	1,500円※	15人

※バランスボール貸出料を含みます。

「blankがある」などで介護の職に就くことに不安がある方や、もう一度「介護の基本」を学び直したいとお考えの方が、不安や悩みを解消し、福祉・介護の現場で活躍していただく研修です。

定員 150人(先着順)

参加料 無料

申込み・問合せ 令和4年1月21日(金)までに三重県福祉人材センター(☎059-227-5160(平日9時~17時))へ

◆Web研修

対象 介護などの資格があり現在介護の仕事をしていない方、または就職・復帰後、おおむね1年未満の方

とき 8月2日(月)~令和4年2月18日(金)の間の3週間

※申し込み後、日程を案内します

(希望の日程のリクエスト可)。

内容 7科目の資料および講義動画(計10時間30分)をインターネットで視聴し、各科目修了後にレポートを提出します。

※受講するには、インターネット接続環境が必要です。環境が整っていない方は、ご相談ください。

◆介護実技研修

対象 Web研修受講者のうち、受講を希望する方
とき 令和4年2月17日(木)・21日(月)

ところ 県社会福祉会館(津市桜橋2-131)

※Web研修終了後、現在介護の仕事をしていない方を対象とした施設体験(2日間)があります(希望者のみ)。

※研修後、希望者への就労支援

を行います。

暮らし何でも相談会

産業政策課 ☎382-8698 ☎382-0304

賃金不払いや不当解雇、保険の見直しなど、暮らしに関するさまざまな相談に、弁護士・社会保険労務士などの専門相談員が秘密厳守でお応えします。

とき 7月10日(土)10時~16時

ところ 労働福祉会館(神戸地子町388)

定員 各10人(先着順)

参加料 無料

申込み 7月9日(金)までに、電話で暮らしホットステーションすずか(☎383-3358 火~金曜日9時30分~15時)へ

手と手でこころをつなぐ



このコーナーでは、手話に対する理解と普及を図るため、皆さんに手話に関する情報を発信しています。

障がい福祉課 ☎382-7626 ☎382-7607
✉ shogaifukushi@city.suzuka.lg.jp



日常生活に欠かせないコミュニケーションの一つが、あいさつです。初対面の人と会って緊張したとき、あいさつが会話のきっかけになる場合があります。今回は、手話の「あいさつ」を紹介します。

おはよう

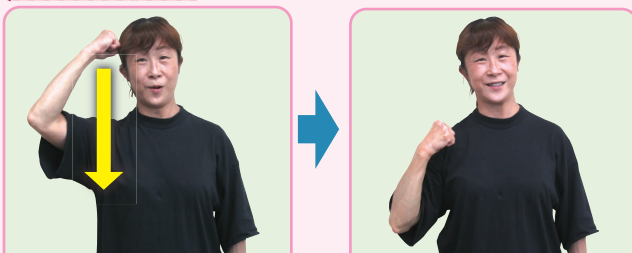

こめかみにあてた右手拳を下ろすと同時に頭を起こす。

こんにちは



立てた右手2指を重ねて、前方から額の中央にあてる。

手話動画



こんばんは



手のひらを前方へ向けた両手を、弧を描きながら目の前で交差させる。

ありがとう

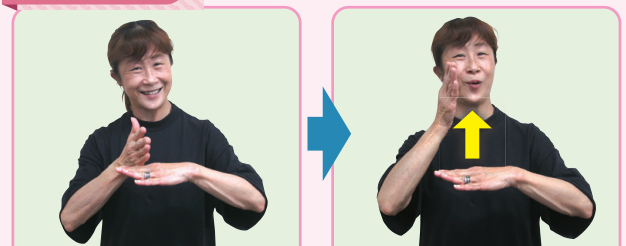

左手甲に小指側を直角に乗せた右手を上げる。

健康館

健康づくり課(保健センター内) 受付時間 平日8時30分～17時15分
 〒513-0809 西条五丁目118番地の3
 ☎382-2252 ☎382-4187 ✉kenkozukuri@city.suzuka.lg.jp



集団検診

検診車(バス)で受ける検診です。

申込み 6月30日(水)まで(先着順ではありません)

申込方法	受付時間
インターネット(市ホームページ)・ファクス(健康づくり課 ☎382-4187)	24時間受付(申込期間中)
地区市民センター・保健センター窓口 電話(健康づくり課 ☎327-5030)	月～金曜日 8時30分～17時15分 (休日・年末年始を除く)
はがき(〒513-0809 西条五丁目118番地の3「がん検診担当」宛)	申込期間内に必着

※はがき・ファクスには「氏名・住所・生年月日・電話番号・希望する検診名・希望日(午前・午後)」を記入してください。
 ※希望日が申し込み多数の場合、抽選になります。落選した方には、7月初旬ごろにはがきで別日を案内します。

対象 市内に住民登録のある方(検診部位について治療中・経過観察中の方を除く)

※持病のある方は主治医にご相談ください。また、同じ種類の検診は、年度内に1回しか受けられません。

※市民税非課税世帯・生活保護世帯の方は無料です(乳がん検診、子宮がん検診のHPV検査は除く)。

検診受付時間 午前:9時～11時 午後:13時～15時 **ところ** 保健センター

検診種類	対象	費用	8月6日(金)		8月17日(火)		8月29日(日)		8月30日(月)		
			午前	午後	午前	午後	午前	午後	午前	午後	
乳がん	超音波(エコー)	20歳以上の女性	1,500円	○	○	○	○	○	○	△	△
	マンモグラフィ	40歳以上の女性	2,000円	○	○	○	○	○	○	○	○
超音波またはマンモグラフィのどちらかをお選びください。											
子宮頸がん(細胞診)	20歳以上の女性	1,000円	△	○	△	○	○	○	△	○	○
	HPV検査(1,000円)は20～39歳の方(生年月日が平成14年4月1日以前で、40歳の誕生日前日までの方)で希望の方のみ受診できます。										

がん検診の注意事項

検診種類	対象について	検診前日・当日の注意点
乳がん	超音波(エコー)	妊娠中・授乳中の方も受診可能ですが、正確な判定ができない場合があります。
	マンモグラフィ	
子宮頸がん(細胞診)	生理中の方は受診できません。また、性経験がない方、妊娠中(可能性含む)の方で受診を希望される方は医療機関へご相談ください。	前日から洗浄と性交は避けてください。

がん検診は、新型コロナウイルス感染防止のため、検診日までに受付時間の案内などを郵送します。同封の問診票を記入の上、指定された時間内にお越しください。

検診種類	対象	とき	ところ	費用	申込み
結核レントゲン	65歳以上	8月10日(火)9時～11時	保健センター	無料	電話で健康づくり課へ

※今年度中に、市が実施する肺がん検診や職場などで胸部レントゲン検査を受診した方、または受診予定の方は受診できません。



健康診査

乳児(4カ月・10カ月)、幼児(1歳6カ月・3歳6カ月)、妊産婦については健康診査を受けることができます。詳しくは、健康づくり課へお問い合わせください。



相談

ところ 保健センター

相談	とき	内容	申込み
すくすく広場	6月25日(金)・7月30日(金) 9時30分～11時	育児相談・栄養相談・助産師による おっぱい相談(先着6人)・身体計測	不要
	※相談希望者は母子健康手帳をお持ちください。 ※状況に応じて、入館人数を調整する場合があります。		
健康・栄養相談	随時 (予約制)	保健師・管理栄養士による生活習慣 病予防などの相談	電話で健康づくり課 (☎327-5030)へ



教室

ところ 保健センター 費用 無料

教室 / 対象	とき	内容	申込み(電話予約制)	定員
マタニティ栄養コース 妊娠中の方とその家族、 妊娠をお考えの方	6月30日(水) 13時30分～15時	妊娠中・産後の食事の話、 栄養相談	受付中 (先着順)	15人
プレパパ・ママコース 妊娠5～8カ月の方と その家族で初参加の方	7月4日(日) 9時30分～11時45分、 13時30分～15時45分	助産師による講話、 赤ちゃん人形でお世話体験、 パパの妊婦体験など	6月22日(火)から (先着順)	各15組
※動きやすい服装でお越しください。				
離乳食コース 令和3年1月～3月 生まれの乳児をもつ方	7月9日(金) 10時～11時30分	離乳食の進め方について、 栄養相談	6月28日(月)から (先着順)	18組
健康ひろば (フレイル・運動編) 65歳以上の方	7月26日(月) 10時～11時30分	健康運動指導士による家でも できる簡単なストレッチや 筋肉トレーニング	6月30日(水)から (先着順)	20人
※フレイルとは、心身の機能が低下した状態をいいます。				



予防接種

ところ 実施医療機関(右の二次元コードで確認できます)

予診票がない方は、母子健康手帳と在留カード(外国籍の方)を持って、健康づくり課へお越しください。

■DT(ジフテリア・破傷風)第2期

対象 11歳～13歳未満の間に1回 費用 無料(対象期間内に限る)

持ち物 予防接種予診票、母子健康手帳、健康保険証

■MR(麻しん・風しん混合)ワクチン第2期

対象 平成27年4月2日～平成28年4月1日生まれの方

期間 令和4年3月31日まで

費用 無料(1回に限る) 持ち物 予防接種予診票、母子健康手帳、健康保険証



鈴鹿市予防接種
実施医療機関

発熱などの症状がある方の受診は

発熱などの症状がある場合は、まずは「かかりつけ医」などの身近な医療機関にご相談ください。PCR検査などの相談にも対応しています。相談先に迷う場合は、受診相談センターにお問い合わせください。

受診相談センター問合せ 9時～21時:鈴鹿保健所 (☎392-5010)

21時～翌9時:三重県救急医療情報センター (☎059-229-1199)

保健センターへの来館時は、マスクの着用をお願いします。

今後、新型コロナウイルス感染症の影響により、事業を中止または延期する場合があります。

最新情報は、市ホームページをご覧ください。健康づくり課までお問い合わせください。



ボランティア清掃活動を支援します

廃棄物対策課 ☎382-7609 📠382-2214 ✉haikibutsutaisaku@city.suzuka.lg.jp

マスコットキャラクター「クリン」
鈴鹿市不法投棄対策連絡会議

本市では、きれいなまちを維持するとともに、清掃活動の輪を広げるため、ボランティア清掃活動を実施する団体を支援していますので、ぜひご活用ください。

ボランティア清掃活動の支援って？

自治会などの地縁団体による活動だけでなく、学校関係や各種団体・企業の社会貢献活動を目的としたボランティア清掃活動を支援しています。

対象活動 市道を主とした市管理地を清掃するボランティア活動

支援内容 専用ごみ袋の配布と清掃後のごみ回収

申込み ボランティア清掃を実施する1週間前までに、「ボランティア清掃に伴う回収依頼書」と「回収場所の地図」を廃棄物対策課または地区市民センターへ

※回収依頼書は、廃棄物対策課または地区市民センターで入手できます。電子メールでの送付をご希望の方は、廃棄物対策課へご連絡ください。



◀専用ごみ袋



⚠️ ご注意ください

- 事業活動に伴うごみは、自らの責任で処理をお願いします。
- 専用ごみ袋は、ボランティア清掃活動以外には使用できません。
- 清掃後のごみの回収は、原則月曜日に行います。なお、申し込み多数の場合は、火曜日以降になる場合があります。
- 回収場所は、ごみ収集車が容易に進入できる場所にしてください。
- ごみは「可燃物」と「不燃物」に分けてください。きちんと分別がされていないごみは、回収できません。

※有害ごみ・スプレー缶・ガスボンベ・ライターなどは、別の袋へ入れてください。

※粗大ごみは別に置いてください。

※草木などはそのままでは回収ができませんので、必ずごみ袋へ入れてください。

※家電4品目(テレビなど)やタイヤなど、市の処理場で処分できないごみは回収できません。発見した場合は、そのままの状態、投棄場所・数量などを後日廃棄物対策課へご連絡ください。

新型コロナウイルス感染防止策をしっかりと

清掃活動の実施に当たっては、マスクと手袋を着用する、ごみに直接触らない、ごみ袋の口をしっかりしぼる、終わった後や休憩時には手洗い・手指消毒をするなど、感染防止策の徹底をお願いします。また、活動実施の判断は、三重県から出される「新型コロナウイルス感染症拡大防止に向けた『三重県指針』」などにに基づき、適切に判断してください。

生ごみ処理機(器)の購入費を助成しています

生ごみは、堆肥としてリサイクルできます。本市では、生ごみ処理機(器)の購入費の一部を助成していますので、ぜひご活用ください。

対象 市内在住の方

対象機器 生ごみ処理容器など(家庭用のみ)

補助金額 購入金額の1/2(限度額1万5,000円)

申込み 購入した年度内に申請書、請求書、領収書(レシート不可)を持って、廃棄物対策課(市役所本館4階)または地区市民センターへ

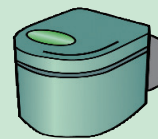

※申請書や請求書は、廃棄物対策課、地区市民センターまたは市ホームページで入手できます。

広報すずか6月5日号特集5ページの「環境クロスワードパズル」の答えは、「クールチョイス」でした。

7月 スポーツ 一般公開日

詳しくは、各施設へお問い合わせください。都合により変更になる場合があります。

●AGF鈴鹿体育館 ☎387-6006 休館日 12日(月)・26日(月)

卓球	2日	9:00~12:00
	30日	9:00~17:00
	1・6・8・9・13~15・29日	9:00~21:00
	7・28日	13:00~21:00
バドミントン	3・5・15・16・21日	9:00~21:00
	22・23・25日	13:00~21:00
	2・4・24・30・31日	18:00~21:00
ソフトバレー・ファミリーバドミントン	16・27日	9:00~21:00
	14・17・31日	18:00~21:00
	22・24日	9:00~17:00
	5・6・13・23日	9:00~21:00
バレーボール	2日	13:00~17:00
	1・8日	13:00~21:00
	7・9・17日	18:00~21:00
バスケットボール	27~30日	9:00~21:00

●三重交通Gスポーツの杜鈴鹿(県営鈴鹿スポーツガーデン)

休業日 5日(月)~7日(水)
※大会などで一般公開に制限がある場合があります。

庭球場 ☎372-2285 水泳場 ☎372-2250

●西部体育館 ☎371-1476

卓球	1・2・5~9・11~16・19・20・22	9:00~21:00
	23・26~29	18:00~21:00
	3・4・10・17・18・24・30・31日	18:00~21:00
バスケットボール	1・5~8・11~15・19・20・22	9:00~21:00
	26~29日	18:00~21:00
	3・4・10・17・18・24・31日	18:00~21:00

●市武道館 ☎388-0622 休館日 12日(月)・26日(月)

第1道場 柔道・合気道・日本拳法・ヨガ・体操など

	1・5・7・8・14・15・19・28・29日	9:00~17:00
	4・21・22日	9:00~21:00
	2・6・9・13・16・20・23・27・30日	13:00~17:00
	11・18日	13:00~21:00
	25日	18:00~21:00
第2・3道場 剣道・少林寺拳法・杖道・居合・なぎなた・空手道・ヨガ・体操など	3・7・9・10・13・14・17・21・23・27	9:00~17:00
	28・30・31日	13:00~17:00
	1・2・5・6・8・11・15・16・18~20・22・29日	9:00~21:00
	24日	13:00~17:00
	4・25日	18:00~21:00
第4道場 弓道	6・13・20・27日	9:00~17:00
	1・2・5・8・9・15・16・18・19・22・23	9:00~21:00
	29・30日	13:00~17:00
	3・10・17・24・31日	13:00~17:00
	7・11・14・21・25・28日	13:00~21:00
	4日	18:00~21:00
第5道場 相撲	1~11・13~25・27~31日	9:00~21:00

バドミントン	2・5・9・12・16・19・23・26日	9:00~17:00
ファミリー	6・7・11・13・14・20・27・28日	9:00~21:00
バドミントン	1・8・15・22・29日	13:00~21:00
	3・4・10・17・18・24・31日	18:00~21:00
バレーボール	2・9・16・23日	9:00~21:00
	30日	18:00~21:00

●開館時間 本館 9時~19時(土・日曜日、祝日は9時~17時) ☎382-0347 江島分館 9時~17時 ☎387-0665

●配本/ふれあいライブラリー

5日(月) 19日(月)	鈴峰公民館 10:00~10:30 加佐登公民館 11:00~11:30 郡山公民館 13:30~14:00 栄公民館 14:30~15:00 鼓ヶ浦公民館 15:30~16:00	7日(水) 21日(水)	久間田公民館 10:00~10:30 牧田公民館 11:00~11:30 愛宕公民館 13:30~14:00 白子公民館 14:30~15:00 若松公民館 15:30~16:00	8日(木) 20日(木) [22日(木)休館から変更]	椿公民館 10:00~10:30 石薬師公民館 11:00~11:30 井田川公民館 13:30~14:00 国府公民館 14:30~15:00 住吉公民館 15:30~16:00
12日(月) 26日(月)	神戸公民館 9:30~10:00 清和公民館 10:20~10:50 飯野公民館 11:10~11:40 合川公民館 13:30~14:00 天名公民館 14:30~15:00 稻生公民館 15:30~16:00	14日(水) 28日(水)	庄内公民館 10:00~10:30 庄野公民館 11:00~11:30 一ノ宮公民館 13:30~14:00 長太公民館 14:30~15:00 箕田公民館 15:30~16:00	1日(木) 15日(木) 29日(木)	深伊沢公民館 10:00~10:30 河曲公民館 11:00~11:30 旭が丘公民館 13:30~14:00 ふれあいセンター 14:30~15:00 玉垣公民館 15:30~16:00

7月 図書館 休館日 6日 金曜日

7月 相談

相談名	と き	と ころ	問 合 せ
一般相談	月~金曜日 8:30~17:15	市役所本館2階(市民対話課)	市民対話課 ☎382-9004 ☎382-7660 ※総合相談は、弁護士、行政相談委員、司法書士、土地家屋調査士、公証人による相談です(行政相談委員のみ予約不要)。 ※弁護士・司法書士の相談は、相談後3カ月間次の予約ができません。 ※司法書士の予約は、6月21日(月)から受け付けします。
◎法律相談(弁護士)	2・9・30日 10:00~12:00 13:00~15:00		市民対話課外国人交流室 ☎382-9058
◎交通事故相談(NPO)	12日 10:00~12:00 13:00~15:00		電話相談専用 ☎381-3118 男女共同参画課 ☎381-3113 ☎381-3119
◎交通事故相談(弁護士)	27日 13:00~15:00		人権政策課 ☎382-9011 ☎382-2214
◎総合相談	16日 10:00~12:00 13:00~15:00		子ども家庭支援課 ☎382-9140 ☎382-9142
◎外国人のための行政書士相談	8日 10:00~12:00		子ども家庭支援課 ☎382-9030
女性のための電話相談	1・2・6・8・9・13・15 16・27・29・30日 10:00~12:00 13:00~16:00	男女共同参画センター(ジェフリーすずか)	子育て支援センターりんりん ☎372-3338 ☎372-3303 子育て支援センターハーモニー ☎383-7750 ☎383-1643
人権相談	7日 13:00~16:00	国府公民館	
教育相談		市役所西館2階(子ども家庭支援課)	
女性相談			
家庭児童相談 児童虐待・DVに関する相談 発達相談	月~金曜日 8:30~17:15		
電話育児相談	火~土曜日 8:30~17:15 月~金曜日 9:00~15:00	子育て支援センターりんりん 子育て支援センターハーモニー	
◎年金事務所出張相談	14・28日 10:00~15:00	鈴鹿商工会議所 別館	日本年金機構構成年金事務所 ☎059-228-9112(※)
◎こころの健康相談	1日 13:30~15:30	県鈴鹿庁舎1階 衛生教育室	鈴鹿保健所 ☎382-8673 ☎382-7958
◎建築士による住まいの相談	毎月第3木曜日 9:00~16:00	市役所本館9階(建築指導課)	建築指導課 ☎382-9048 ☎384-3938
消費生活相談	月~金曜日 9:00~16:00	鈴鹿農協平田駅前支店2階	鈴鹿亀山消費生活センター ☎375-7611 ☎370-2900

◎印は予約制です。※年金事務所出張相談の予約は、電話の音声ガイダンスに従い、1(相談の予約)→2(職員にご用の方は)の順に操作してください。

新型コロナウイルス感染症の影響により、中止または閉館になる場合があります。

第15回



みんなわかつこ! 三重とこわか国体・大会

三重とこわか国体 開催まであと **97** 日
三重とこわか大会 開催まであと **125** 日

2021年に開催される三重とこわか国体・大会。このコーナーでは、市内で行われる競技や注目選手などを、皆さんにお伝えします。

今回のわかつこ! とこわかダンス



注目市民

古賀仁美さん(59歳・東磯山)
ダンスインストラクター

三重とこわか国体・大会のイメージソング「未来に響け」に合わせて踊る「とこわかダンス」。このダンスを広め、とこわか国体・大会のPR活動を行うのが古賀仁美さんです。

平成14年に行われた高知国体。初めてトレーナーとして少年男子ハンドボール三重選抜チームに同行した際、高知県民の優しさに触れ、「国体は人と人をつなぐ大会だった。いつかは恩返しをしたいと思った」と話す古賀さん。ついに巡ってきた地元での国体では、恩返しのためにも、ダンスで大会を盛り上げます。

「とこわかダンスは、簡単な振り付けで、誰でもすぐに覚えられます。自身の健康のためにも、ぜひ覚えてみてください」と、笑顔で呼び掛けました。



さあ一緒に踊りましょう!



Sticsの皆さん

私たちが踊ったとこわかダンスも見てね!



とこわかダンスについて わかつこ

三重とこわか国体・大会を盛り上げるために制作された「とこわかダンス」。多くの皆さんが取り組めるよう、小学校低学年やダンス未経験者が気軽に取り組むことができる「イージーバージョン」と、高学年や経験者が取り組むことができる「スタンダードバージョン」があります。皆さんもLet'sダンス!

ラジオ広報すずか
Suzuka Voice FM
78.3MHz

	月・水・金曜日	火・木曜日	土・日曜日
鈴鹿市からのお知らせ(5分間)	7時50分～ / 16時30分～	8時03分～ / 17時30分～	7時54分～ / 13時54分～

※パソコンからも聞けます。詳しくはSuzuka Voice FMのホームページで

さまざまな媒体で情報を発信しています

メルモニ



facebook



ツイッター



YouTube



広報すずかスマホ版



※スマホの場合は2次元コードを読み取って、パソコンの場合は市ホームページからアクセスしてください。

すずかデータバンク
5月
(5月31日現在)

火災 件数/4件、うち建物3件(21件、増減なし) 救急 出動数/683件(3,439件、25件減)

交通 事故数/432件、うち人身事故17件(2,211件、63件増) 死者数/0人(2人、1人減) 傷者数/19人(150人、6人増)

人口・世帯数 人口/198,151人(109人減) 男性/99,184人(65人減) 女性/98,967人(44人減) 世帯数/87,666世帯(1世帯増)

()内の数字は1月からの累計とその前年との比較です。

事故数などは暫定数です。

()内の数字は前月との比較です。

広報すずか 令和3年(2021年)6月20日号

発行/鈴鹿市 〒513-8701 鈴鹿市神戸一丁目18番18号 ☎059-382-1100 (代表) 🌐 <https://www.city.suzuka.lg.jp/>
編集/政策経営部情報政策課 ☎059-382-9036 📠059-382-2219 📧 johoseisaku@city.suzuka.lg.jp
印刷・制作/指定就労継続支援事業所 八野就労支援センター印刷係 ☎059-375-4381 📠059-340-8810

再生紙を使用しています。この冊子は資源ごみの「新聞」に分別してください。