

SUZUKA

広報すずか

令和3年(2021年)

8 / 5

No.1585



特集

広げよう、認知症支援の輪

表紙写真

認知症サポーターの一人となった鈴鹿ポイントゲッターズの皆さんの腕にも、認知症サポーターの証「オレンジリング」が輝いています。皆さんも認知症支援の輪を広げましょう。

- | | | | | | |
|------|-------|----------------------------|------|--------|---------------------|
| P 8 | 情報館 1 | 新型コロナウイルス
ワクチン集団接種 | P 16 | 情報館 5 | 保育所(園)・幼稚園などの申込受付開始 |
| P 9 | 情報館 2 | 障害者差別解消法の改正 | P 18 | 情報館 6 | 福祉医療費の受給資格更新 |
| P 10 | 情報館 3 | 市税の納付方法 | P 19 | 元気なすずか | 情報局
お知らせ・催し物 |
| P 12 | 情報館 4 | 洪水浸水想定区域図
(安楽川、浪瀬川、八島川) | P 27 | ひろげよう | 人権尊重の輪 |



広げよう、認知症支援の輪

高齢者の増加とともに、その数が増えているのが認知症です。認知症になったとしても、認知症の方やその家族が安心して暮らせるよう、さまざまな支援が行われています。今回は市内で行われているこれらの支援について、皆さんにお知らせします。

みんなで認知症の方を支えます



▲鈴鹿市認知症連絡会の皆さん

認

知症の人の数が増えており、本市の65歳以上の約10人に一人が認知症の判定を受けています。認知症は、脳の病気や障がいなどのさまざまな原因により、認知機能が低下して、日常生活全般に支障が出てくる状態を言います。また、高齢者に限らず、若い方でも発症することがあり、「若年性認知症」と呼びます。

認知症になると、記憶障がいや理解・判断力の障がいなどにより、生活する上でさまざまな支障が出てきます。今まで何気なくできたことができなくなったり、時間がかかったりすると、不安で、もどかしい気持ちになります。家族もどうしたらよいのか分からず、孤独感を感じ

悩むことがあります。「認知症を受け入れよう」と思っているにもかかわらず戸惑ったり、「地域の人や周囲からの理解や支えを得よう」と思っているにもかかわらず知られなくなったりするなど、家族などにはさまざま葛藤があります。

認知症になっても、住み慣れた地域で穏やかに自分らしく暮らしていくためには、周囲の人たちが認知症についての正しい知識を持ち、見守る目と心が必要です。一人でも多くの方がよき理解者となることが、安心して暮らし続けられるまちづくりにつながります。

本市では、認知症の人と家族が地域とともに生きることができるよう、地域に応援者を増やす取り組みを推進しています。

地域で支える ～認知症になっても安心して暮らし続けられるまちへ～

認知症の正しい理解を広める活動のほか、認知症になっても住みやすい地域をつくるため、地域の方や関係機関と一緒に考え、仕組みづくりなどを行っているのが「認知症地域支援推進員」です。認知症地域支援推進員の佐伯由佳子さんと岩崎裕美さんに認知症の地域支援について、お話を伺いました。

自分が認知症になったら...

認知症の方やその家族が自分らしく暮らしていくには、地域の支えがとても重要です。しかし、認知症の正しい知識がないと「あんな風になりたくない」などの偏見が生まれ、当事者の皆さんも認知症であることを打ち明けにくくなり、隠してしまうことにつながります。

認知症は誰もがなり得ます。もし、自分が認知症になったら、どう声を掛けてほしいかやどう対応してほしいかなど、「自分事」として考えてみてください。

認知症について知ってもらう

認知症にはいくつか種類があり、症状もさまざま、マイナスイメージに捉えられやすいです。

そこで、認知症のことを正しく広く知ってもらうため、「認知症サポーター養成講座」を行っています。認知症についての正しい知識や本人・家族の気持ちを知り、「みんなで支えていけば大丈夫」と思ってもらえる、そんな認知症サポーターの輪を広げています。



認知症地域支援推進員
佐伯 由佳子さん

これから

私たちは「認知症の方が安心して暮らせるまち」を目指しています。例えば、認知症の方が散歩をしていて道が分からなくなったとしても、地域の皆さんで見守り、声を掛けることで、認知症の方が無事に家に帰ることができます。そんなまちが理想ですね。そうなれば、家族の方も抱え込まず、安心して周りの方を頼ることができます。

また、認知症の方が生き生きできる場を作りたいです。「忘れても大丈夫だよ」「できることをやってみよう」と声掛けのある、認知症の方が安心して過ごせて、得意なことを生かせる場所があればいいと思います。



認知症地域支援推進員
岩崎 裕美さん

できることを生かして

周囲の方は認知症の方が失敗しないように全て手伝ってしまうことが多いです。しかし、大切なのは、本人のできることは奪わず、時間がかかっても本人自身でもらうこと。そのため、その方に合った、必要な部分だけの支援を心掛けてほしいですね。個別に相談も受け付けていますので、気軽にご連絡ください。

令和3年度から鈴鹿市認知症連絡会を設置しました

認知症地域支援推進員を中心に、認知症疾患医療センター、保健福祉関係者、地域の代表など、市内の認知症に関する取り組みを推進している関係機関や団体で「鈴鹿市認知症連絡会」を設置しました。

認知症に関するさまざまな関係者が情報を共有し、連携して方向性を同じくすることで、認知症の方とその家族を総合的に支援して、地域の困りごとの解決に向けた取り組みを推進します。



▲連絡会の様子



認知症について理解し、あなたも認知症サポーターに！

認知症について正しく理解し、認知症の方やその家族を見守るのが「認知症サポーター」。本市では、認知症地域支援推進員などによる「認知症サポーター養成講座」を行っています。これまでに、地域の民生委員や小・中学校、高校、病院、大学、企業など、さまざまな方が受講し、認知症サポーターの輪が広がっています。

■ 認知症サポーター養成講座って？ ■

認知症の症状や行動などを理解し、認知症の方への関わり方を学ぶ講座です。本市では、1万9,776人が受講し、認知症の方やその家族を温かく見守る応援者になっています(令和3年3月末時点)。

新型コロナウイルス感染症の影響で、対面式の講座開催が困難となる中、昨年度からは、オンラインでの認知症サポーター養成講座も開講しています。



▲オンライン講座の様子

鈴鹿医療科学大学では、毎年、1年生全員を対象に認知症サポーター養成講座を実施しています。

■ 認知症サポーターの証をお渡しします ■

講座受講者には、認知症サポーターの証になる「認知症サポーターカード」と「オレンジリング」をお渡ししています。

● 認知症サポーターカード

【一般用】



【キッズ用】



● オレンジリング



※ 認知症サポーターカードは令和3年度から交付しています。

■ 受講するには？ ■

「受講したい」「地域で開催してほしい」「会社で開催してみようかな」という方は、下記へお問い合わせください。

担当 中部認知症地域支援推進員 (☎367-7770)
事務局 長寿社会課 (☎382-9886 ☎382-7607)

認知症サポーターの一人で、
民生委員・児童委員として活動される
岸俊子さんにお話を伺いました

認知症について正しい知識を身に付けることは、民生委員として声掛けをする際にも生かれます。認知症になっても安心して過ごせる地域にするには、理解者を一人でも多く増やすことが大切です。「認知症」であることを隠さず、言い合え、気にし合える地域にしていきたいですね。



鈴鹿市民生委員児童委員
協議会連合会

会長 岸 俊子さん

認知症キャラバン・メイトも
活動しています！

鈴鹿市認知症
キャラバン・メイト
連絡協議会

なかじま まこと
会長 中島 誠さん



認知症キャラバン・メイトとは、キャラバン・メイト養成研修を修了した「認知症サポーター養成講座の講師」のことです。

鈴鹿市で認知症の理解がさらに広がるよう、キャラバン・メイトによる認知症サポーター養成講座を推進していきます。

いざというときのために / 地域で行われている活動を紹介します



認知症の方を含む皆さんが住み慣れた地域で自分らしい暮らしを続けるには、地域の支え合いが必要です。市では、地域へ「生活支援コーディネーター」を配置し、身近な困りごとを地域で支える仕組み「地域のささえあい活動(住民参加型在宅福祉サービス)」などの活動を支援しています。

その活動の一環として、夢ある稲生まちづくり協議会では「行方不明者検索ネットワーク」を構築しました。この取り組みについて、協議会顧問の岩波正夫さん、生活支援コーディネーターの加藤大季さんと村山真優さんにお話を伺いました。

● きっかけは

近くの地域で行方不明者が出て、数日後に亡くなられてしまったことがありました。もし、自分の地域で行方不明者が出たら、すぐに検索できる体制がとれるだろうかと考えてみたところ、指揮系統が明確でなく、検索が難航することが予想できました。そのため、地域と関連機関が一体となってスピーディーに検索ができるような体制を作ろうと思ったのがきっかけです。そこで、地域の理解を得て、令和3年2月に「行方不明者検索ネットワーク」を発足しました。

いざというときに頼れるまちに



夢ある稲生まちづくり協議会
顧問 岩波 正夫さん

● 行方不明者検索ネットワーク

行方不明者が出た場合には、自治会長を通じて連絡をもらい、地区市民センターに「搜索本部」を開設。消防団や各自治会などの搜索活動協力関係団体に「eメッセージ回覧板」というメール配信システムを利用して、行方不明者の詳しい情報(写真付き)を提供し、検索してもらいます。各団体と搜索本部とで連携して、情報を共有し、地域を漏れなく搜索します。



訓練の様子

● ネットワークができるまで

稲生地区オリジナルの「行方不明者検索ネットワーク」を構築するには分からないこともありましたが、そんなときは生活支援コーディネーターの方に相談して、連携を図ってもらったり、情報を提供してもらったりしたことで実現できたと思います。

● 生活支援コーディネーターって？

地域の支え合い活動「住民参加型在宅福祉サービス」の推進やその仕組みづくりのお手伝いをしています。具体的には、各関係機関とつないだり、情報を提供したりなどです。

お手伝いします



生活支援
コーディネーター
加藤 大季さん

● 稲生の「行方不明者検索ネットワーク」

稲生地区では地域の方から「行方不明者が増えてきている。地域では何ができるだろうか」と相談を受け、行方不明者の方を助ける仕組みづくりをお手伝いしました。いろんな事例を集めたり、関係機関に働き掛けたり、その地域でより活動しやすいサポートを心掛けました。

● 地域に合ったサポートを

各地域でも「行方不明者検索ネットワーク」の必要性について、声があがっており、この活動が他の地域でも広がるよう、お手伝いしていきたいと思っています。各地域の会議に参加し、市民の皆さんの声を聞いて、地域に合った形で取り組めるよう、アドバイスや最新情報の提供などを行い、より良い活動にしていきたいです。

気軽に
お声掛け
ください

● ご相談ください

地域で困っていることやささいなこと、どこに相談すべきか分からないことなど、気軽にご相談ください。皆さんの地域をより暮らしやすくするために一緒に考えましょう。



生活支援
コーディネーター
村山 真優さん

市内で行われている支援活動をご活用ください



認知症との関り方などで悩んだときは、気軽に話ができる「おれんじルーム」や「認知症カフェ」、負担が軽減できるボランティアによるサービスの利用を検討してみてください。

居場所づくり

おれんじルーム



認知症の方やその家族などが参加し、「話をする」「話を聞いてもらう」「認知症について知る」ことができるカフェスタイルの交流場所です。

医師や地域支援推進員にも相談できます。偶数月に開催予定で、新型コロナウイルス感染拡大防止のため、申込制です。まずは、お問い合わせください。

ところ 社会福祉センター2階 大会議室

問合せ 中部認知症 初期集中支援チーム
(☎367-7770)

ボランティア

認知症支援福祉有償サービス「オレンジサポートかりん」



ボランティアで構成される「オレンジサポートかりん」。認知症の方やその家族の負担を軽減するため、日常生活でのちょっとした困りごとをオレンジサポートかりんの「協力会員」がサポートします(利用料がかかります)。

サービスの利用を希望される方は、「利用会員」の登録が必要です。

問合せ

社会福祉協議会
地域福祉課 (☎382-5971)

オレンジサポートかりん

ふじい すえくに
会長 藤井 末邦さん

気軽にご活用ください。



交流の場 認知症カフェ

地域における交流の場として、市内16カ所に設置されています。

問合せ 長寿社会課 (☎382-9886)

不安を感じたら、ご相談ください

認知症地域支援推進員は、認知症初期集中支援チームを兼務しており、認知症の早期診断・早期対応に向け、ご家庭への訪問や医療・福祉サービスの提案など、本人やその家族に寄り添った活動をしています。認知症になっても、本人の意思が尊重され、住み慣れたまちで暮らし続けられるようにサポートしています。不安なことがあれば、下記の担当認知症初期集中支援チームにご相談ください。

認知症初期集中支援チーム

地域・電話	担当の地域づくり協議会		
鈴鹿西部 ☎370-3500	加佐登地区まちづくり協議会 椿地区まちづくり協議会 庄内地区地域づくり協議会 牧田地区地域づくり協議会	石薬師地区明るいまちづくり協議会 深伊沢地域づくり協議会 国府地区まちづくり協議会 マイタウン井田川まちづくり委員会	久間田地域づくり協議会 鈴峰地区地域づくり協議会 庄野地区まちづくり協議会
鈴鹿北部 ☎382-0331	河曲地区地域づくり協議会 長太地区まちづくり協議会 玉桜まちづくり協議会	一ノ宮地域づくり協議会 和の街箕田地域づくり協議会	神戸まちづくり協議会 若松地域づくり協議会
鈴鹿南部 ☎373-5774	夢ある稲生まちづくり協議会 鼓ヶ浦地区まちづくり協議会 栄地区地域づくり協議会 合川地区地域づくり協議会	飯野地区地域づくり協議会 愛宕地域づくり協議会 郡山まちづくり協議会	白子地域づくり協議会 旭が丘地区まちづくり協議会 天名まちづくり協議会

※市全域の認知症施策推進業務を担う鈴鹿中部(☎367-7770)でも相談を受け付けています。

市の取り組みを紹介します

地域における見守り活動等 協力に関する協定 SUZUKAまるとアイネット

市民が安心して暮らせる地域社会を目指した協定で、事業者の皆さんと本市が連携し、地域の見守り協力体制を構築しています。

事業者の皆さんには、市内や市民の「何らかの異変」に気付いたときに情報を提供していただきます。

協定締結事業者を紹介します！

協定締結事業者の一つ「三重執鬼(株)」。業務で市内を循環する際に、見守り活動を行っていただいています。



鈴鹿市の皆さんのお役に立てればと思って、地域の見守りをしています。

私たちがよく通る道で、異常がないか、気を付けています。皆さんの安全につなげたいです。



▲このステッカーが目印

オレンジバトン

9月の世界アルツハイマー月間に合わせて本市でもさまざまな啓発イベントを企画しており、その一つが「オレンジバトン」です。「認知症になっても大丈夫」「笑顔の輪を広げたい」など、皆さんの温かいメッセージを動画でつないでいます。

オレンジバトン動画は、9月1日(水)から鈴鹿市公式YouTubeや鈴鹿市社会福祉協議会ホームページなどで配信します。ぜひご覧ください。

オレンジバトンに参加したい方は、中部認知症地域支援推進員(☎367-7770)へお問い合わせください。



▲オレンジバトンに参加した長太の寄合所「くじら」(地域密着型通所介護)の皆さん

メッセージのバトンをつなぎましょう！

認知症は誰もがなり得るものであって、家族や身近な方が認知症になることを含め、多くの人にとって身近なものとなっています。

国では、認知症になっても希望をもって日常生活を過ごせる社会を目指し、認知症の方や家族の視点を重視しながら、「共生」と「予防」を車の両輪として施策を推進しています。

本市でも、それに沿って、認知症になっても住み慣れた地域で安心して暮らせるように、認知症の理解を深め、認知症の方への支援を地域に広げるため、あらゆる機会を活用して認知症に関する知識の普及啓発を推進しています。認知症の方やその家族の尊厳を保ち、地域の中でいきいきと暮らし続けられるよう「認知症支援の輪」を広げていきますので、これからも皆さんのご協力をお願いします。



長寿社会課長

たにもと よしたか
谷本 吉隆

9月は「世界アルツハイマー月間」です。

本市でも、「認知症になっても安心して暮らせるまち」を目指して、啓発活動を行います。詳しくは、広報すずか9月5日号情報館でお知らせします。

今回の特集に関するご意見・ご感想は
長寿社会課地域包括ケアシステム推進室へ

☎ 382-9886 ☎ 382-7607

✉ chojushakai@city.suzuka.lg.jp



情報館 ① 新型コロナウイルスワクチン集団接種

新型コロナウイルスワクチン接種推進課 ☎382-9291 📠384-5670
✉cvsseshu@city.suzuka.lg.jp



新型コロナウイルスワクチンの 集団接種を行います

集団接種の日程など

対象 新型コロナウイルスワクチンの接種券(クーポン券)をお持ちの方

とき 【第1日程】8月22日(日)と9月12日(日)
【第2日程】8月29日(日)と9月19日(日)
【第3日程】9月5日(日)と9月26日(日)

ワクチンは、間隔を空けて2回接種する必要があります。両日も同じ時間に接種可能な日程を選択してください。

使用ワクチン ファイザー社製

接種定員 各会場約600人/日

費用 無料

持ち物 接種券(クーポン券)、記入済みの予診票、本人確認書類

※本人確認書類:マイナンバーカードや運転免許証など

※念のため、健康保険証とお薬手帳(お持ちの方のみ)もお持ちください。

予約受付は、8月10日(火)から
順次開始する予定です。

接種会場

次の4会場で
実施します。



■イオンタウン鈴鹿1階 (庄野羽山4-20-1)

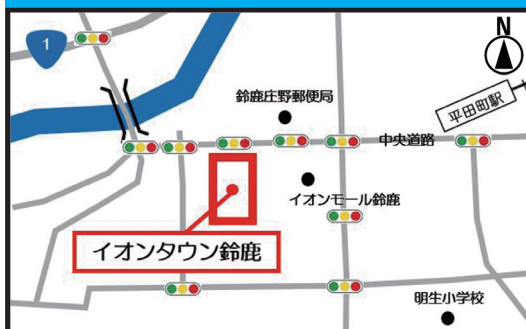

■MEGAドン・キホーテUNY鈴鹿店1階 (南玉垣町3628)



■鈴鹿ハンター2階 大催事場 (算所2-5-1)



■鈴鹿市労働福祉会館1階 (神戸地子町388)



注意事項

- 予診票は必ず事前にご記入の上、ご来場ください。未記入の場合は、お待ちいただくことがあります。
- 駐車場はありますが、店舗に来店される方のご迷惑にならないよう、長時間の駐車や敷地内に集まる行為などはお控えください。
- 予約時間より早く来られた方の待合場所は設置していません。接種会場に隣接する店舗の営業に支障が出ないよう、ご配慮ください。
- 接種は上腕部に行いますので、接種しやすい服装でお越しください。

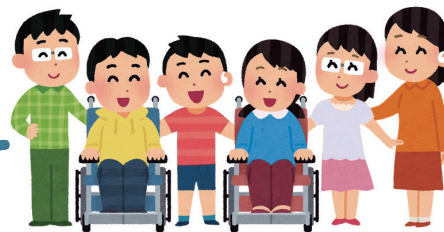

障害者差別解消法の改正についてお知らせします

障害を理由とする差別の解消の推進に関する法律（障害者差別解消法）が一部改正され、令和3年6月4日に公布されました。なお、公布日から3年以内に施行されます。

障害者差別解消法って？



全ての人が、障がいの有無によって分け隔てられることなく、相互に人格と個性を尊重し合いながら共生する社会の実現に向けて、障がいを理由とする差別の解消を目的とした法律です。

この法律の対象となる「障がい者」とは

身体障がいのある人、知的障がいのある人、精神障がいのある人（発達障がい・高次脳機能障がいのある人も含む）、その他の心や体の働きに障がい（難病に起因する障がいも含む）がある人で、障がいや社会の中にあるバリアによって、日常生活や社会生活に相当な制限を受けている人全てが対象です（障がい児も含む）。

今回の主な改正点は？

これまで努力義務とされていた事業者による「社会的障壁の除去の実施に係る必要かつ合理的な配慮の提供」が義務化されることとなります。

そのため、事業者は障がい者から何らかの配慮を求められた場合、負担が重すぎない範囲で社会的障壁を取り除くために必要な合理的な配慮（合理的配慮）を行うことが求められます。法律の施行に備え、対応などをご検討ください。

この法律の「事業者」とは

会社やお店はもちろん、同じサービスなどを繰り返し継続する意思を持って行う人たちをいい、ボランティア活動をするグループなども「事業者」に含まれます。



合理的配慮とは？

障がいのある方の障がい特性に応じて、座席を決める。



意思を伝え合うために、絵や写真、タブレット端末を使う。



段差がある場合にスロープなどを使って補助する。



障がいのある方から、「自分で書き込むことが難しいので代わりに書いてほしい」と伝えられたとき、代筆して問題のない書類の場合に、その方の意思を十分確認しながら代筆する。



詳しくは、内閣府ホームページをご覧ください。

<https://www8.cao.go.jp/shougai/suishin/sabekai.html>





市税の納付方法について お知らせします

税金は、福祉や教育、環境、防災などの施策や公園・道路などの社会資本の整備などに使われ、皆さんの生活を支えるものです。
今回は、市税の納付方法についてお知らせします。



市税の納付方法

対象税目 市県民税（普通徴収）、固定資産税・都市計画税、軽自動車税（種別割）

納付方法

1 口座振替



2 各種窓口



3 コンビニ エンスストア



4 スマート フォン決済



5 クレジットカード ネットバンキング



※納付方法 **3 4 5** について

納付書1枚あたりの金額が30万円以下で、バーコードが印字されているものに限り、利用できます。
納付可能期間は、納付書記載の納期限またはコンビニエンスストア等取扱期限までです。

1 口座振替による納付

指定した金融機関の口座から振り替え納付することができます。各種窓口へ出掛ける手間が省けるほか、各納期限に自動的に引き落とされるため、納付忘れがありません。



申込み 預貯金通帳、通帳の届出印、納付書をお持ちの上、直接下記の取扱金融機関、納税課または地区市民センター窓口へ
※口座振替の手続きが完了するまで1カ月程度かかるため、開始は申込月の翌月以降になります。

取扱金融機関

百五銀行、三十三銀行、中京銀行、北伊勢上野信用金庫、東海労働金庫、三菱UFJ銀行、ゆうちょ銀行、鈴鹿農業協同組合、東日本信用漁業協同組合連合会（三重県内の店舗に限る）

注意 領収証書は発行されません。

※軽自動車税（種別割）の車検用納税証明書については、毎年6月上旬に送付します。

2 各種窓口での納付

納付書裏面に記載の金融機関、納税課窓口または地区市民センターへ納付書をお持ちいただくことで、納付できます。
※三菱UFJ銀行では、納付書を使用しての納付はできません。

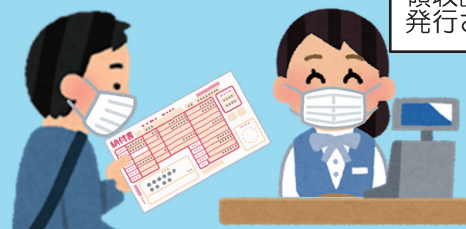

3 コンビニエンスストアでの納付

納付書裏面に記載のコンビニエンスストアなどに納付書をお持ちいただくことで納付できます。

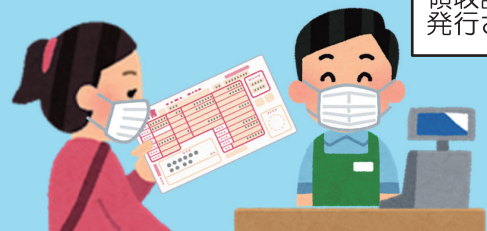

4 スマートフォン決済による納付

スマートフォンやタブレット端末で対象のアプリを利用して、納付書のバーコードを読み取ることで、納付できます。
※詳しくは、各アプリのホームページをご確認ください。

対象のアプリ



注意 領収証書は発行されません。

4⑤の方法による納付の主な流れ



スマートフォンなどで決済アプリをインストールまたは「エフレジ公金支払い」（鈴鹿市納付サイト）にアクセスし、利用の登録手続きを行う。

アプリやサイトを利用して、納付書のバーコードを読み取り、納付の操作を行う。

納付完了！



5 クレジットカード・ネットバンキングによる納付

「エフレジ公金支払い」（鈴鹿市納付サイト）を利用して、納付書のバーコードを読み取ることで、クレジットカードやネットバンキングで納付できます。

※詳しくは、ホームページをご確認ください。
※納付は、納付書記載の納期限またはコンビニエンスストア等取扱期限当日の23時30分までです。

対象のクレジットカード



鈴鹿市納付サイト

https://koukin.f-regi.com/fc/suzuka_city/



注意 領収証書は発行されません。

納付額に応じて、別途決済手数料がかかります。詳しくは、下記の表をご確認ください。



クレジットカード決済手数料（納付書1枚あたり）

納付金額	手数料（税込）
1円～10,000円	55円
10,001円～20,000円	165円
20,001円～30,000円	275円
30,001円～40,000円	385円
40,001円～50,000円	495円
以降、納付金額10,000円ごとに110円（税込）が加算されます。	

ネットバンキング決済手数料

手数料（税込）	一律 110円
---------	---------

※納付書1枚あたりの金額が30万円を超える場合は、納税課までお問い合わせください。

ご注意ください

- 口座振替から別の納付方法に変更される場合は、振替廃止の手続きが必要です。変更の際は、納税課へご連絡ください。
- 領収証書が発行されない納付方法をご利用の方で、納税状況を確認したい方は、納税通知書や預貯金通帳、カード会社が発行する利用明細書などからご確認ください。
- 4と5の納付方法では、領収証書や車検用納税証明書を送付していませんので、すぐに必要な方は、他の納付方法で納付してください。

納期限までの納付にご協力をお願いします。





情報館 ④ 洪水浸水想定区域図(安楽川、浪瀬川、八島川)

防災危機管理課 ☎382-9968 📠382-7603
📧bosaikikikanri@city.suzuka.lg.jp



安楽川、浪瀬川、八島川の洪水浸水想定区域についてお知らせします

令和3年5月13日に、三重県が鈴鹿市内で浸水の恐れがある河川(安楽川、浪瀬川、八島川)について、洪水浸水想定区域を発表しましたので、お知らせします。

安楽川、浪瀬川、八島川の洪水浸水想定区域図

今回発表された安楽川、浪瀬川、八島川の洪水浸水想定区域図は、P13~P15に掲載しています。集中豪雨や台風などで川が増水した場合に備えて、自宅が浸水する恐れがあるかを事前に確認しておきましょう。

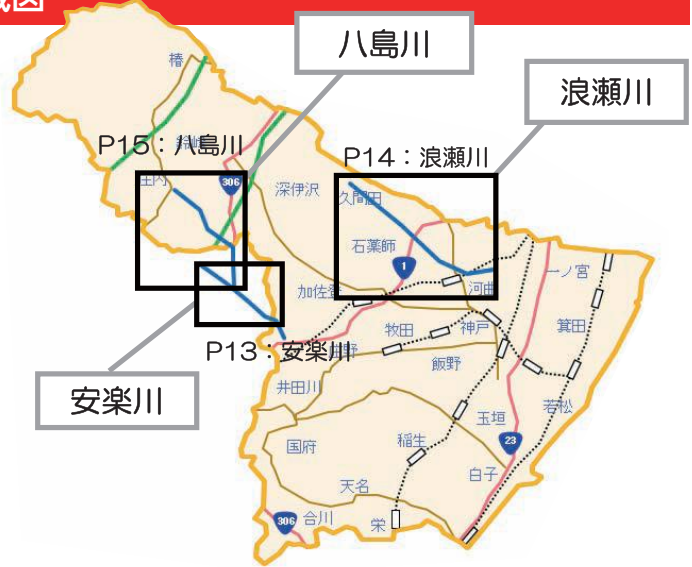

新しい河川洪水浸水想定区域図は、市ホームページの防災マップでも確認できます。

🏠 <https://www.city.suzuka.lg.jp/safe/index2.html>



防災マップの見方

①どのくらいの規模で発生するのかを確認できます。

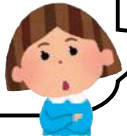

②色別で浸水したときの深さが分かります。



③避難所には3つの種類があります。

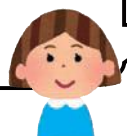

浪瀬川洪水浸水想定区域図(計画規模の降雨)



※③については、河川によって掲載がない場合があります。

雨量の目安

大雨・集中豪雨

雨の降り方に注意しましょう!

やや強い雨
1時間に10~20ミリ

ザーザーと降り、地面一面に水たまりができる程度の雨。長く続くときは注意が必要です。

強い雨
1時間に20~30ミリ

どしゃ降り、傘をさしても濡れてしまう程度の雨。道路や公園のくぼみ、低い土地に水たまりができます。

激しい雨
1時間に30~50ミリ

バケツをひっくり返したような雨。道路冠水が見られ、低い土地では浸水被害が発生する恐れがあります。

非常に激しい雨
1時間に50~80ミリ

滝のように降り、傘が全く役に立たなく、先が見えない程度の雨。下水道の排水能力を超え、いたるところで道路冠水や浸水被害が発生する恐れがあります。

猛烈な雨
1時間に80ミリ以上

息苦しくなるような圧迫感のある雨。雨による大規模な災害が発生する恐れが強く、厳重な警戒が必要です。

安楽川洪水浸水想定区域図 (計画規模の降雨)

計画規模の降雨とは

河川整備の目標とする降雨（150年の間に1回程度の大雨）で、想定雨量は、1時間最大63.4mmまたは24時間総雨量268mmです。

【凡例】 浸水した場合に想定される水深（ランク別）

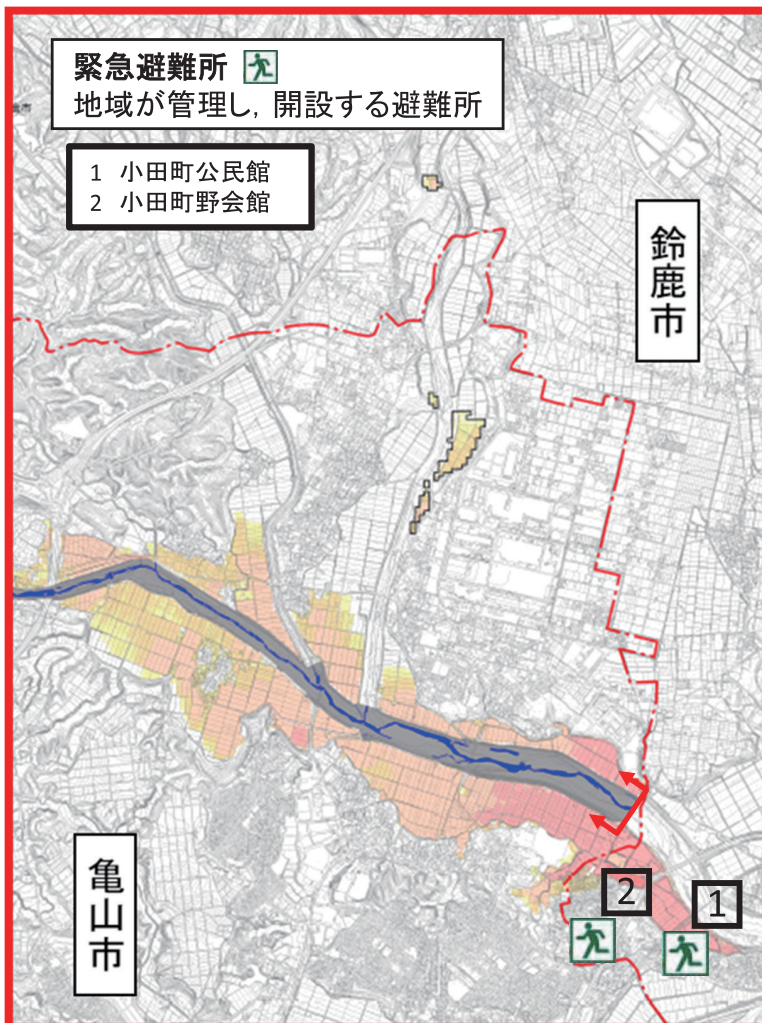
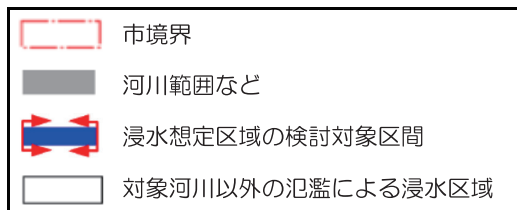
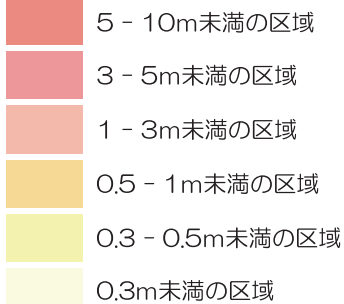

安楽川洪水浸水想定区域図 (想定最大規模の降雨)

想定最大規模の降雨とは

水害による被害の軽減を図るために想定し得る最大規模の降雨（1,000年以上の間に1回程度の大雨）で、想定雨量は、1時間最大190.4mmまたは24時間総雨量749mmです。

【凡例】 浸水した場合に想定される水深（ランク別）

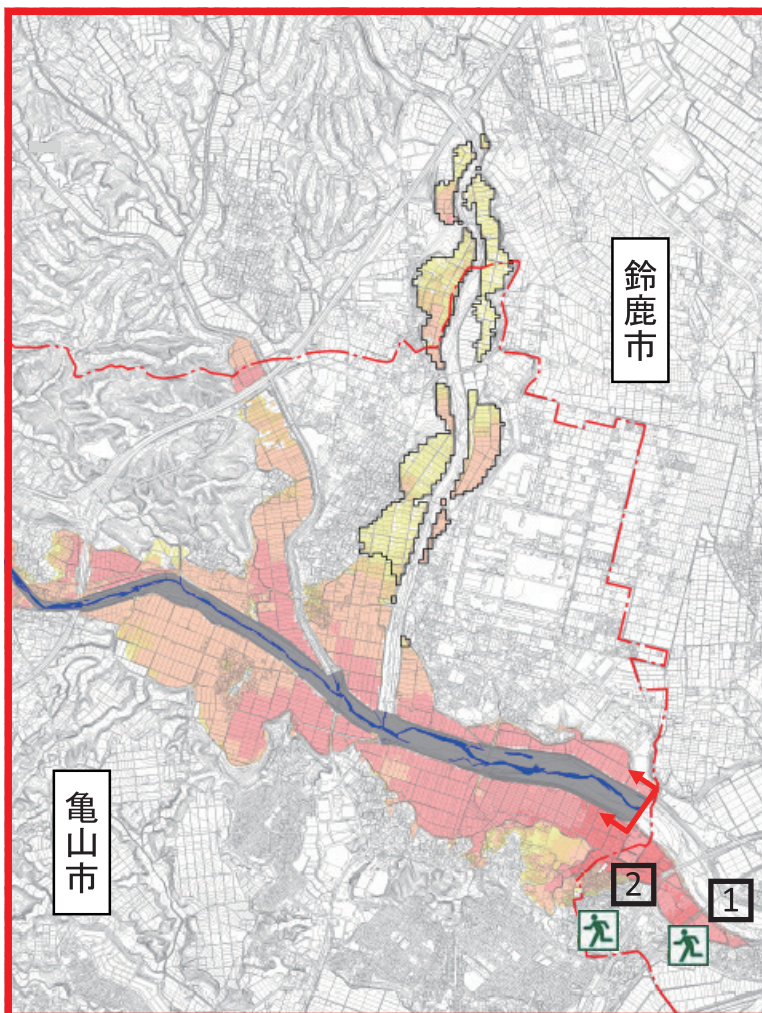
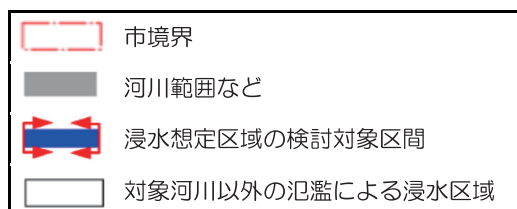
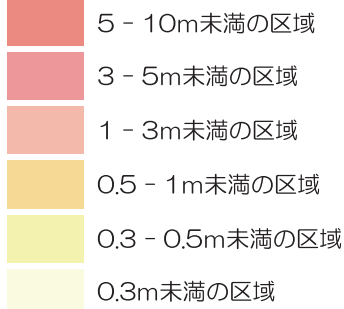

浪瀬川洪水浸水想定区域図(計画規模の降雨)

計画規模の降雨とは

河川整備の目標とする降雨(150年の間に1回程度の大雨)で、想定雨量は、1時間最大100.8mmまたは24時間総雨量268mmです。

【凡例】浸水した場合に想定される水深(ランク別)

- 5 - 10m未満の区域
- 3 - 5m未満の区域
- 1 - 3m未満の区域
- 0.5 - 1m未満の区域
- 0.3 - 0.5m未満の区域
- 0.3m未満の区域

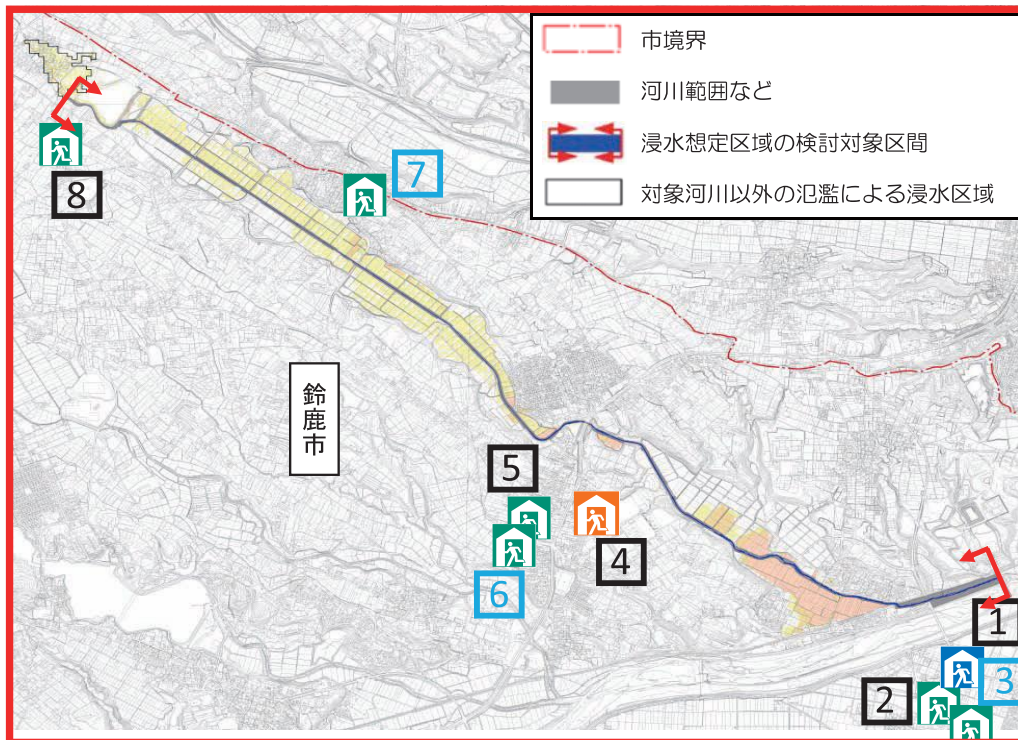

【凡例】収容避難所

- 収容避難所(基幹・公民館)
※基幹は備蓄物資あり
- 収容避難所(津波対応)
※備蓄物資あり
- 収容避難所(その他)
※状況に応じて開設。備蓄物資なし

- ① 神戸中学校体育館
- ② 河曲小学校体育館
- ③ 河曲公民館(自主避難所)
- ④ 石薬師高校体育館
- ⑤ 石薬師小学校体育館
- ⑥ 石薬師公民館(自主避難所)
- ⑦ 久間田公民館(自主避難所)
- ⑧ 鈴西小学校体育館

自主避難所は気象警報(大雨・洪水・暴風・高潮)発表時に開設します。



浪瀬川洪水浸水想定区域図(想定最大規模の降雨)

想定最大規模の降雨とは

水害による被害の軽減を図るために想定し得る最大規模の降雨(1,000年以上の間に1回程度の大雨)で、想定雨量は、1時間最大195.8mmまたは24時間総雨量836mmです。

【凡例】浸水した場合に想定される水深(ランク別)

- 5 - 10m未満の区域
- 3 - 5m未満の区域
- 1 - 3m未満の区域
- 0.5 - 1m未満の区域
- 0.3 - 0.5m未満の区域
- 0.3m未満の区域

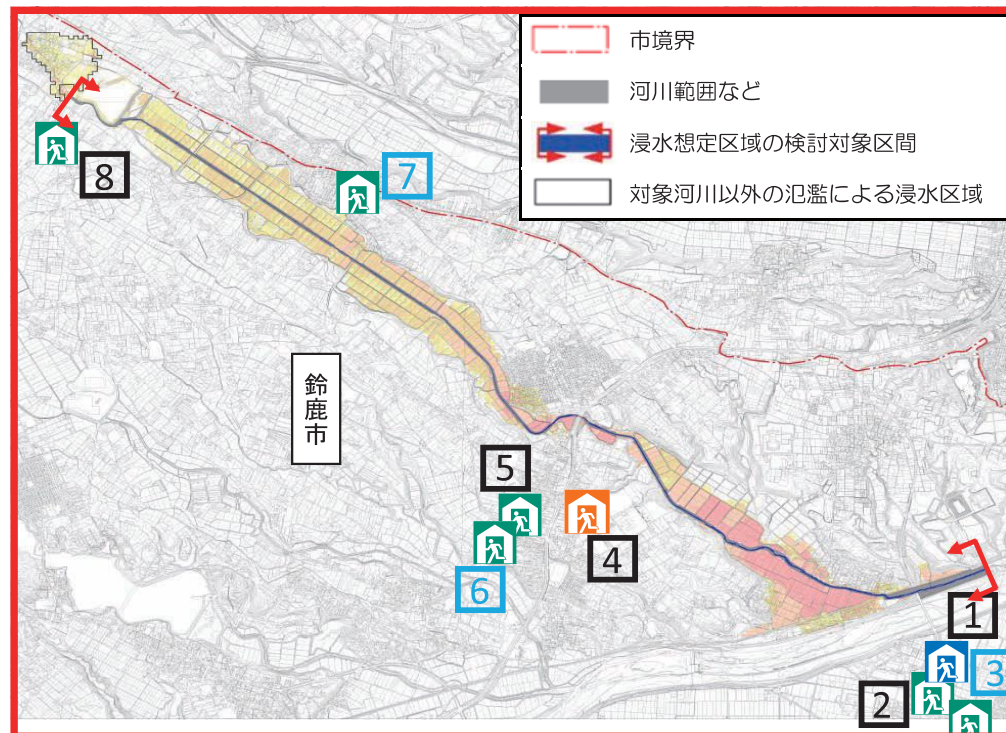

八島川洪水浸水想定区域図(計画規模の降雨)

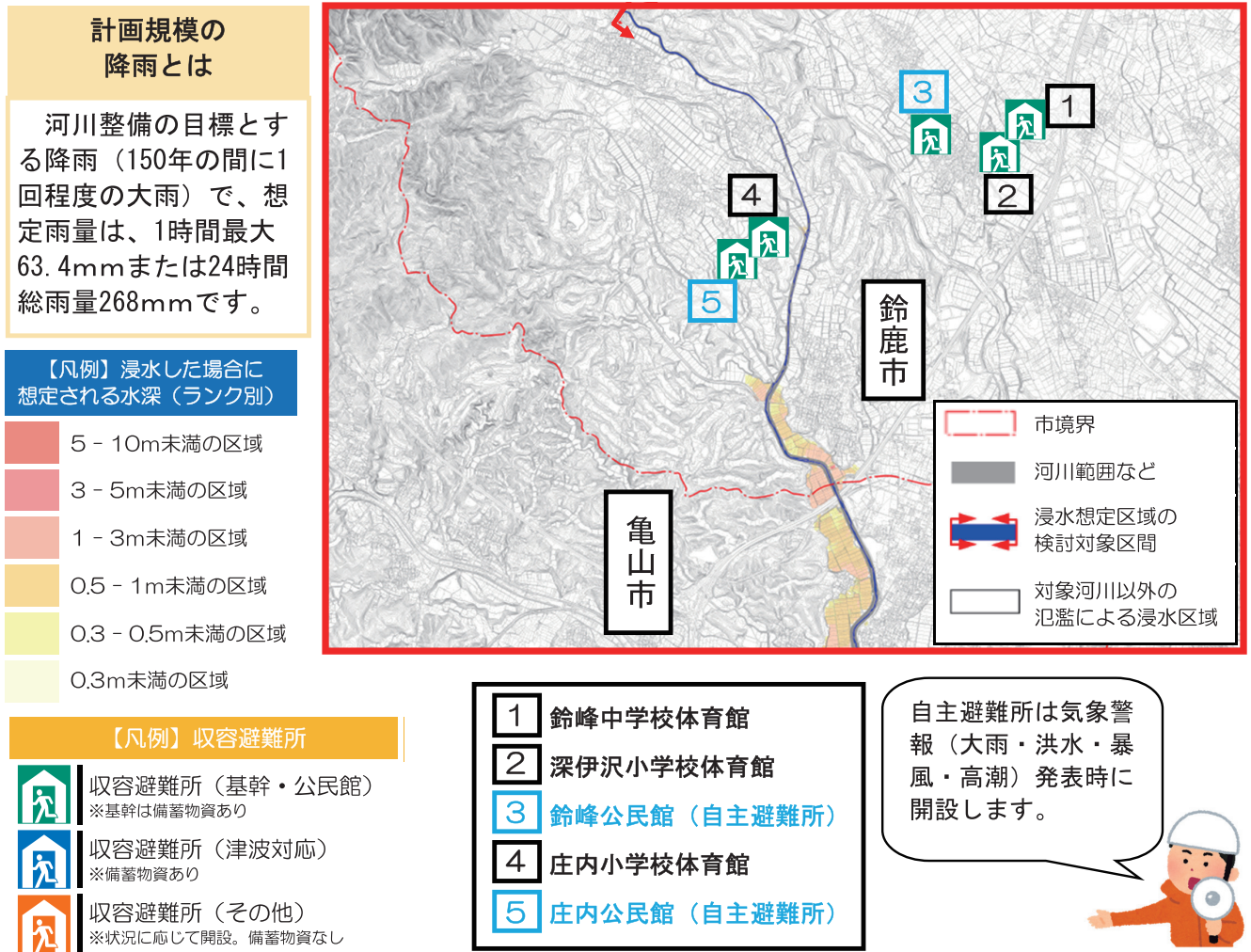

八島川洪水浸水想定区域図(想定最大規模の降雨)

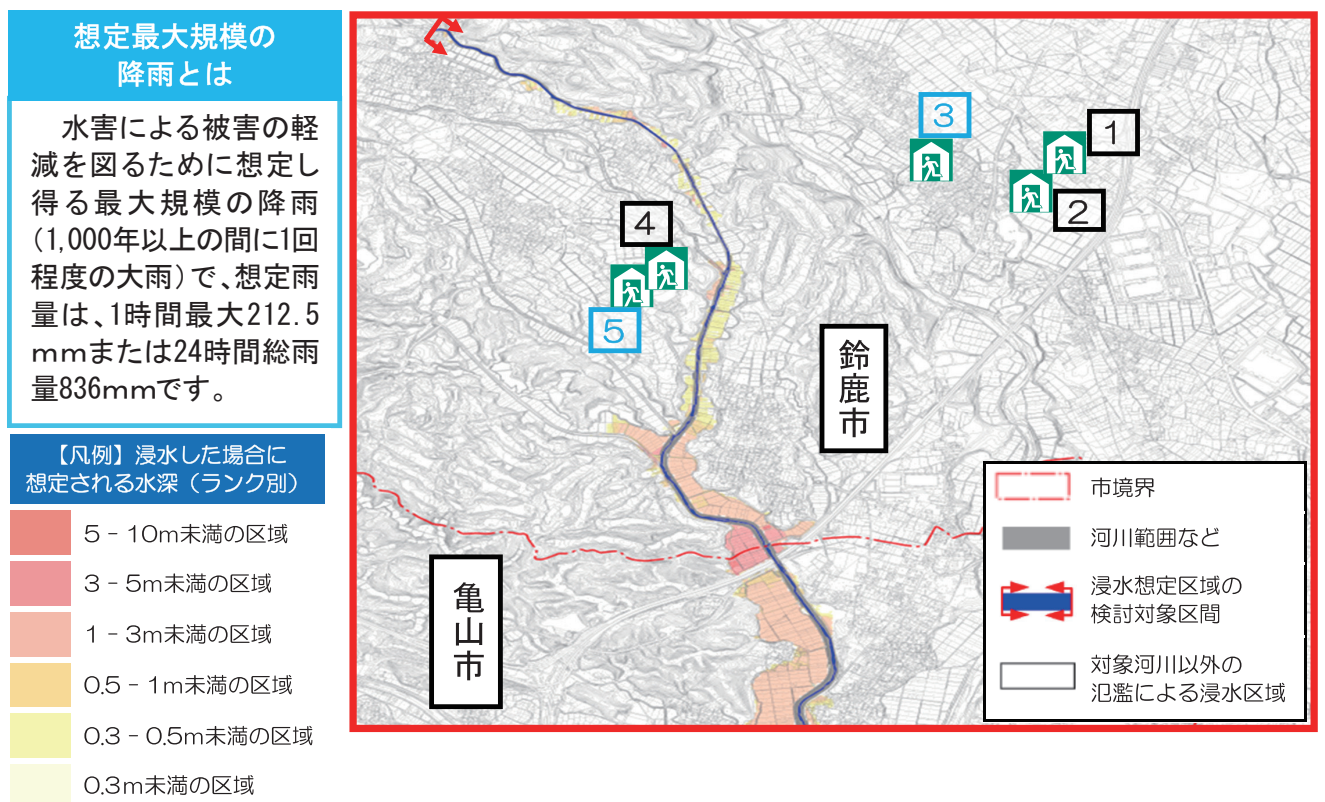



情報館 ⑤ 保育所(園)・幼稚園などの申込受付開始

子ども育成課 ☎382-7606 📠382-9054

✉kodomoiikusei@city.suzuka.lg.jp

令和4年度入園の申込受付を開始します

来年度から保育所(園)、認定こども園または幼稚園の利用を希望される方の申し込みを、9月から受け付けます。見学を希望される場合は、事前に各施設へお問い合わせください。



保育所(園)への入所(園)申込方法

対象 市内在住の0歳から5歳までの乳幼児で、保護者が就労(育休復帰を含む)や出産前後、疾病や障がい、求職活動、就学、親族の介護や看護などにより、家庭で保育できない方(令和4年4月、5月から利用希望の方)

※上記の理由以外でも利用できる場合がありますので、ご相談ください。

申込み 9月1日(水)から17日(金)まで(土・日曜日を除く9時~16時)に、利用希望の保育所(園)で教育・保育給付認定申請書と利用申込書などを受け取り、必要事項を記入の上、第1希望の施設へ提出してください。

※複数の園を第1希望に指定することはできません(第2希望以降の園に指定することはできます)。

※令和4年6月以降の利用を希望する場合は、利用希望の前月の10日までに利用希望の施設でお申し込みください。

公立保育所

施設名	所在地	電話番号	施設名	所在地	電話番号
牧田保育所	大池二丁目2-2	☎378-2010	河曲保育所	十宮町283	☎383-1643
白子保育所	北江島町5-30	☎386-2010	算所保育所	算所五丁目17-1	☎378-4569
神戸保育所	神戸四丁目4-40	☎382-0537	深伊沢保育所	深溝町352	☎374-2797
玉垣保育所	東玉垣町1386-1	☎382-2737	西条保育所	西条八丁目19-1	☎382-6511
合川保育所	三宅町1749	☎372-0058	一ノ宮保育所	一ノ宮町500-45	☎383-0407

私立保育園

施設名	所在地	電話番号	施設名	所在地	電話番号
長太の浦保育園	長太栄町三丁目4-34	☎385-0302	あかつき保育園	地子町906-2	☎382-5201
梅檀 ^{うめだん} 保育園	国府町2539-1	☎378-0918	くすのき保育園	若松西六丁目28-11	☎385-5388
岸田保育園	岸田町1491	☎374-1955	野町保育園	野町西二丁目15-10	☎386-2338
旭が丘保育園	中旭が丘三丁目14-18	☎386-1647	サラナ保育園	岸岡町3527	☎368-3766
ながさわ保育園	長沢町1095	☎371-0151	トーマスぼーや保育園	平田東町10-13	☎375-2468
庄内青い鳥保育園	東庄内町3797-1	☎371-2317	ハートピア保育園	算所町563-3	☎381-1555
鼓ヶ浦保育園	寺家三丁目40-15	☎386-2071	みそら保育園	岸岡町3280	☎380-6339
あおい保育園	白子本町2-27	☎387-5220	ドリームハウス保育園	寺家町1308	☎388-3398
白鳩保育園	加佐登一丁目8-10	☎378-1610	竹野の森こども園	竹野町305-2	☎384-3215
いそやま保育園	東磯山二丁目26-18	☎387-6012	ぐみの木ほいくえん	安塚町331-74	☎382-5409
第2石薬師保育園	自由ヶ丘二丁目18-14	☎374-0730	第二長太の浦保育園	南長太町2303	☎395-2200
ひので保育園	平野町1167-1	☎373-7000	おおとり保育園	白子町2006-1	☎386-2611
ひばり保育園	岸岡町2707-174	☎386-7982	かもめ保育園	加佐登町2059-2	☎389-5115

私立認定こども園への入園申込方法

認定こども園とは、幼稚園と保育園の機能を併せ持ち、就学前の子どもに教育と保育を一体的に提供する施設です。

対象 〈教育希望〉市内在住の3歳から5歳までの幼児

〈保育希望〉市内在住の0歳から5歳までの乳幼児で、保護者が就労(育休復帰を含む)や出産前後、疾病や障がい、求職活動、就学、親族の介護や看護などにより、家庭で保育できない方(令和4年4月、5月利用希望の方)

※上記の理由以外でも利用できる場合がありますので、ご相談ください。

申込み 9月1日(水)から17日(金)まで(土・日曜日を除く9時～16時)に、入園希望の認定こども園で教育・保育給付認定申請書と利用申込書などを受け取り、必要事項を記入の上、認定こども園へ提出してください。

※保育希望の場合は、第1希望の施設へ提出してください。

※令和4年6月以降の保育利用を希望する場合は、利用希望の前月の10日までに利用希望の施設でお申し込みください。



施設名	所在地	電話番号
サン認定こども園	郡山町2001-10	☎ 372-2123
認定こども園白百合幼稚園	東磯山二丁目3-1	☎ 386-6228
ほうりん認定こども園	北長太町4119	☎ 385-0190
石薬師認定こども園	石薬師町1735-1	☎ 374-1398
高岡ほうりん認定こども園	高岡町1843-7	☎ 349-1100
くまだこども園	下大久保町481-5	☎ 374-1952

公立幼稚園への入園申込方法

対象 市内在住の5歳児(平成28年4月2日～平成29年4月1日生まれ)と4歳児(平成29年4月2日～平成30年4月1日生まれ)

申込み 9月1日(水)から24日(金)まで(土・日曜日、祝日を除く9時～16時)に、入園を希望する幼稚園(箕田幼稚園と椿幼稚園は子ども育成課)へお越しの上、「入園願」を提出してください。

※「入園願」は8月2日(月)から各幼稚園で配布しています。

※公立幼稚園の併願はできませんので、1園のみに提出してください。

施設名	所在地	電話番号	施設名	所在地	電話番号
国府幼稚園	国府町3519-1	☎378-4523	白子幼稚園	白子一丁目12-12	☎387-5325
旭が丘幼稚園	東旭が丘五丁目3-33	☎387-5326	稲生幼稚園	稲生三丁目10-1	☎387-5338
飯野幼稚園	三日市南二丁目1-7	☎382-3698	栄幼稚園	五祝町1068	☎387-6246
玉垣幼稚園	北玉垣町734	☎382-3663	箕田幼稚園	南堀江一丁目2-26	令和3年度は休園中
神戸幼稚園	神戸七丁目4-12	☎382-3275	椿幼稚園	山本町750	
加佐登幼稚園	高塚町1087-1	☎379-1518	※休園中の施設は子ども育成課(☎382-7606)まで。		

※入園希望を募った結果、募集期間最終日(9月24日(金))に、園児数が15人(栄幼稚園・椿幼稚園は7人)未満となった場合は休園となります。ただし、令和4年度に限り、令和3年度に4歳児クラスが実施される8園(国府、旭が丘、飯野、玉垣、神戸、加佐登、稲生、栄)については、園児数が15人未満となった場合でも、休園せず、開園します。詳しくは、各幼稚園または子ども育成課までお問い合わせください。

私立幼稚園への入園申込方法

対象 3歳から5歳までの幼児

申込み 9月1日(水)から「入園願書」に必要な事項を記入の上、各私立幼稚園へ提出してください。

※「入園願書」は、8月2日(月)から各幼稚園で配布しています。

※詳しくは、各幼稚園へお問い合わせください。

施設名	所在地	電話番号
すずか幼稚園	神戸二丁目20-18	☎382-3272
第2すずか幼稚園	岸岡町2815	☎386-6129
道伯幼稚園	道伯一丁目12-27	☎378-6713
白子ひかり幼稚園	白子本町2-38	☎386-1150
第一さくら幼稚園	寺家三丁目2-12	☎380-0188
第二さくら幼稚園	鈴鹿ハイツ5-45	☎378-4085



情報館 ⑥ 福祉医療費の受給資格更新

福祉医療課 ☎ 382-2788 📠 382-9455
✉ fukushiiryo@city.suzuka.lg.jp



福祉医療費の受給資格を更新します

福祉医療費助成制度は、障がい者、一人親家庭等、子どもの医療費を助成する制度です。本人と保護者や扶養義務者などの前年中の所得を基準に、毎年9月1日に受給資格を更新します。

福祉医療費助成制度の概要

	障がい者医療費	一人親家庭等医療費	子ども医療費
対象者	<ul style="list-style-type: none"> ● 身体障害者手帳1級から3級をお持ちの方 ● 療育手帳A1(最重度)、A2(重度)、B1(中度)をお持ちの方、または知能指数が50以下の方 ● 精神障害者保健福祉手帳1級をお持ちの方 	<ul style="list-style-type: none"> ● 一人親家庭等の0歳から18歳到達年度末の子どもおよびその子どもを養育している母または父 ● 父母のいない0歳から18歳到達年度末の子ども 	<ul style="list-style-type: none"> ● 0歳から15歳到達年度末(中学生)の子ども
対象医療費	<ul style="list-style-type: none"> ● 各医療保険法などの規定による自己負担相当額 ● 入院時の食事療養に係る標準負担額(住民税非課税世帯で、医療保険の減額認定を受けた方が対象) ※精神障害者保健福祉手帳1級をお持ちの方の障がい者医療費は、通院分のみが助成対象です。 		

受給資格の更新

令和3年度(令和2年1月から令和2年12月まで)の所得によって判定後、更新した受給資格証を8月下旬に郵送します。また、後期高齢者医療制度に加入中の方には、受給資格証の交付はなく、受給資格決定通知書を郵送します。なお、所得制限額を超えるなど、医療費助成の対象に該当しなかった方には、その旨を通知します。

※所得制限額は、対象者や扶養親族の数などで異なります。詳しくは、市ホームページ(トップページ→生活ガイド→生活便利帳→福祉)をご覧ください。

※受給資格証の記載事項(加入医療保険など)に変更があった場合は、福祉医療課またはお近くの地区市民センターへ必ず届け出てください。

※右の証見本は償還給付用です(未就学児は、現物給付用の証になります)。

鈴鹿市 福祉医療費受給資格証	
受給資格証番号	
有効期間	
受給資格者住所	見本
フリガナ氏名	
生年月日	性別
加入医療保険者番号	
名称等	
被保険者氏名	
記号番号	
三重県 鈴鹿市長 印	

※医療機関等の窓口で、健康保険証とともに提示してください。

適正受診にご協力ください

福祉医療費助成制度の運営に必要な財源は、全て公費(市や県の税金)です。持続可能な制度としていくために、適正な受診にご協力ください。

- ・身近で相談できるかかりつけ医療機関を持ちましょう。
- ・同じ病気で複数の医療機関を受診することは控えましょう。

保育所や学校などでけがをして、日本スポーツ振興センター災害共済給付制度(スポーツ保険)により給付を受ける場合は、福祉医療費の助成を受けることはできません。受診の際は、必ず「保育所や学校などでけがをした」と医療機関に申し出てください。



今回の募集は10月5日号掲載分です

- 原稿規格/タイトル15文字程度・本文80文字程度
- 申込み/8月16日(月)から20日(金)までに、郵送、ファクスまたは電子メール(〒513-8701 住所不要 ☎382-2219、johoseisaku@city.suzuka.lg.jp)で情報政策課へ。なお、確認のため、郵送・ファクス・電子メール送信後は、タイトル・氏名・電話番号を電話で情報政策課(☎382-9036)へご連絡ください。
- 注意事項/営業、政治、宗教活動と認められるものは、お断りします(企業・自営業者の活動を含む)。
※当事者間のトラブルについて、市は一切関与しません。 ※同一主催者の掲載申し込みは1回1記事に限ります。

新型コロナウイルス感染拡大防止のため、当面の間、窓口での受け付けを中止します。

うつ・心神不安定・ 自信喪失の方の相談室

重田隆康 ☎372-1951

内容/仕事関係や人間関係など、悩みを持つ方の相談を受け付けています。企業勤務、大学講師の経験を生かし、精神的なバックアップやアドバイスをします。相談料/無料 ※詳しくは電話でお問い合わせください。

認知症の人と 家族の会のつどい

下野和子 ☎370-4620

対象/本人、家族、関心のある方など
でも とき/8月11日(水)13時~15時
ところ/牧田コミュニティセンター
内容/悩み相談、情報交換、介護家族との交流 参加料/100円

斎藤幸平さん講演会 「新しい時代の作り方」

斎藤幸平さん 鈴鹿講演会実行委員会
吉田一男 ☎090-1821-4997

とき/9月12日(日)13時30分から ところ/イスのサンケイホール鈴鹿(市民会館) 講師/斎藤幸平さん(『人新世の資本論』著者、哲学者、経済思想史研究者) 参加料/前売り499円(当日券なし) ※詳しくは斎藤幸平さん鈴鹿講演会「で検索してください。

鈴鹿不登校を考える 親の会

つうの会
保井 ☎090-4185-1514

とき/8月10日(火)19時~21時 ところ/白子公民館 参加料/100円 内容/不登校のお子さんをお持ちの親を中心とした集まりです。心配なことや気になることを一緒にお話ししましょう。

マルシェ・ワークショップ祭

輝虹会スターレインボー鈴鹿
あかね ☎090-7604-3076

対象/どなたでも とき/8月12日(木)13時30分から、14時30分から(2部制) ところ/男女共同参画センター 内容/消しゴムはんこなどの工作と室内運動ワークショップ 参加料/500円

海上保安大学校 4月入学生募集

四日市海上保安部
管理課 ☎357-0118

一次試験/10月30日(土)・31日(日) 申込み/8月26日(木)から9月6日(月)までに「海上保安官採用サイト」(<https://www.kaiho.mlit.go.jp/recruitment/admission/jcga.html>)で ※詳しくは、「海上保安官採用サイト」をご覧ください。

ひとり親家庭のための 日商簿記初級講習

三重県母子・父子福祉センター
☎059-228-6298

対象/ひとり親家庭の親 とき/9月21日(火)~11月1日(月)昼コース:毎週月曜日、夜コース:毎週火・金曜日 ところ/三重県母子・父子福祉センター(津市桜橋2-131) 定員/昼・夜コース各10人 費用/無料 申込み/8月16日(月)から9月10日(金)までに電話で

かんたんヨガで 健康・若返り

すずか生涯学習インストラクターの会
中村 ☎090-5639-0625

とき/毎週木曜日10時~11時 ところ/文化会館 和室 内容/ヨガブロックやタオルを使いながら行うやさしいヨガです。楽しく健康習慣を始めましょう。参加料/800円 ※初心者や体が硬い方もご参加ください。

放送大学10月入学生 募集中

放送大学三重学習センター
☎059-233-1170

内容/放送大学はテレビやインターネット、スマホで学べる通信制大学です。興味のある科目を1科目から学べます。入学試験はありません。申込み/9月14日(火)まで(必着)に出願票を放送大学へ ※詳しくは、放送大学ホームページで

屋根・外壁塗り替え セミナー

(一社)市民講座運営委員会
☎0120-689-419

対象/どなたでも とき/8月18日(水)・20日(金)9時45分~12時 ところ/文化会館 内容/塗装工事の前に消費者が知っておくべき知識を分かりやすく説明します。参加料/無料 申込み/電話で

鈴鹿錬成会 柔道教室 生徒募集

鈴鹿錬成会 ☎090-7609-2450
☎384-3741

対象/どなたでも とき/火・木・土曜日19時~21時 ところ/市武道館、神戸高校ほか 内容/元気に楽しく礼法と受身を身に付けて、相手を思いやる気持ちと強い体を作りましょう。申込み/電話またはホームページ(鈴鹿錬成会で検索)で

NNCA運営ボランティア 説明会

No more Next コロナ差別アクション
運営委員会事務局 ☎ncca@mecha.ne.jp

とき/8月28日(土)10時から ところ/社会福祉センター(神戸地子町383-1) 内容/コロナ禍の社会課題をテーマにした地域セミナーや講演会、動画配信などの活動について、支援いただけるボランティアを募集します。まずは説明会にご参加ください。申込み/問合せ/電子メールで

お知らせ

おくやみコーナーの設置

戸籍住民課 ☎382-9220 ☎382-7608

ご家族の方がお亡くなりになると、さまざまな申請・届出手続きが必要になります。ご遺族の負担を少しでも軽減するため、8月10日(火)から「おくやみコーナー」を設置し、手続きを支援します。

とき 平日(年末年始を除く)
9時~16時(予約制)

ところ 市役所本館1階 戸籍
住民課(④番窓口と⑤番窓口の間、エレベーターロビー前)

内容 市役所で必要な手続き
案内や書類作成のお手伝い

申込み 前日までに、来庁日時を
電話で戸籍住民課(☎382-9220(平日8時30分~17時15分))へ

教育長就任のごあいさつ

教育総務課 ☎382-7617 ☎383-7878

このたび、7月1日付けで教育長に就任いたしました。本市の教育行政を担うことの責任の重大さに身の引き締まる思いでございます。

私はこれまで37年間、学校現場や県・市教育委員会で勤務してまいりました。その経験を活かし、教育を取り巻く社会の現状を鑑みながら、本市の「教育振興基本計画」に基づき「社会を生き抜く力を備えた子どもの育成」「地域とともにある学校づくりの推進」「多様なニーズに対応できる教育環境の充実」など主要な課題に、全力で取り組んでまいりますので、よろしくをお願いします。



新教育長 廣田隆延

プロフィール
昭和35年8月24日生まれ。
信州大学卒業後、昭和59年に白子中学校へ着任。市内の中学校教諭のほか、在外教育施設に派遣され、シンガポールで教鞭を執る。平成12年以降、市や県の教育委員会事務局での業務に従事。平成25年からは、創徳中学校長、旭が丘小学校長、白子中学校長などを歴任。



お知らせ

新型コロナウイルスワクチン 接種証明書の発行

新型コロナウイルスワクチン接種推進課

☎382-9291 📠384-5670

対象 海外渡航時に新型コロナウイルスワクチン接種証明書が必要な方

申込み 直接または郵送で必要書類を健康づくり課(〒513-0809 西条5-118-3 (土・日曜日、祝日を除く8時30分~17時15分))へ

※証明書の発行には、日数がかかる場合があります。

必要書類 申請書、旅券、接種券、接種済証または接種記録書、旧姓・別姓・別名が確認できる本人確認書類(旅券に旧姓・別姓・別名(英字)の記載がある場合)、委任状(代理人による請求の場合)、返信用封筒(申請者が切手貼付、返送先住所を記載し提出)と住所の記載された本人確認書類の写し(郵送の場合)

問合せ 健康づくり課(☎382-2252 📠382-4187)

※詳しくは市ホームページをご覧ください。

市有地を条件付一般競争 入札により売却します

管財課 ☎382-9009 📠382-7615

所在地 十宮四丁目88-1外1筆(旧神戸中学校跡地)

地目 宅地

地積 計1万8,909.23㎡

用途地域 第一種中高層住居専用地域

予定価格 3億4,850万円(売却最低価格)

※売却条件を設けています。詳しく

は、管財課で配布する実施要領をご覧ください。

申込み 8月5日(木)から9月28日(火)(土・日曜日、祝日を除く)までの8時30分から17時15分までに、直接管財課(市役所本館10階)へ

※郵送による申し込みはできません。

※入札参加申込方法など詳しくは、管財課へお問い合わせください。

◆入札

とき 9月30日(木)10時

ところ 市役所本館10階

1004入札室

◆現地説明会

とき 8月12日(木)10時~11時

※申し込みは不要ですので、直接現地へお越しください。

鈴鹿市プレミアム付商品券 「すずまる」をお持ちの方へ 使用期限にご注意を

地域資源活用課 ☎382-9016 📠382-0304

「すずまる」の使用期限が近づいています。払い戻しはできませんので、使用期限内に必ずご使用ください。

使用期限
9月30日(木)

※「すずまる」(500円券)の購入期間は終了しています。

児童扶養手当の現況届

子ども政策課 ☎382-7661 📠382-9054

児童扶養手当の受給資格者(母子家庭の母・父子家庭の父など)は、8月31日(火)までに子ども政策課で現況届の手続きをしてください。手続きをしないと、11月以降の資格について更新ができません。

※2年間手続きをしなかった場合、資格は喪失となります。

※日曜窓口を開設します。平日の来庁が困難な方はご利用ください。詳しい日程などは、8月2日以降に対象の方へ順次郵送する案内「児童扶養手当現況届について」をご覧ください。

※住所や氏名、家族構成などに変更があった場合は、戸籍住民課での手続きとは別に、子ども政策課への届け出が必要です。この届け出をしていない方には、現況届の案内が届きません。また、手当の支払いを差し止めることがありますので、該当される方は、至急子ども政策課へご連絡ください。

◆ハローワーク特別出張窓口

とき 8月11日(水)・16日(月)・31日(火)13時30分~16時(最終受付15時30分)

ところ 子ども政策課(市役所本館11階)

市フルタイム 会計年度任用職員 (保育士・幼稚園講師)募集

子ども育成課 ☎382-7606 📠382-9054

対象 保育士資格・幼稚園教諭免許をいずれも取得の方、または令和3年9月末までに取得見込みの方で、10月1日(金)から勤務が可能な方

※外国籍の方は、永住者または特別永住者の在留資格が必要です。

※地方公務員法第16条の欠格条項に該当しないことが条件です。

業務内容 保育所または幼稚園での保育に関する業務

勤務条件 給与は21万2,600円から21万7,400円で、その他各種手当(期末手当、通勤手当など)があります。また、社会保険にも加入します。

定員 5人程度

申込み 8月5日(木)から20日(金)
(土・日曜日、振休を除く8時
30分～17時15分)までに、
採用試験申込書、エントリー
シート、作文を直接または簡
易書留で子ども育成課(〒
513-8701 住所不要)へ

※詳しくは、市ホームページ(採用
試験案内)をご覧ください。

※採用試験申込書やエントリーシ
ートなどは、市ホームページまたは
子ども育成課で入手できます。

※公立保育所では、パートタイム
会計年度任用職員も随時募集
しています。

◆採用試験

とき 8月29日(日)9時から

ところ 西条保育所(西条
8-19-1)

内容 面接と簡単な実技

※合否については、9月上旬に文
書で通知します(予定)。

介護保険料の納付が コンビニ・スマホアプリでも

長寿社会課 ☎382-7935 ☎382-7607

65歳以上の年金天引き以
外的な方法で介護保険料を納付
している方は、コンビニやスマ
ートフォンアプリでの納付が可
能になりました。詳しくは、納付
書裏面をご覧ください。

※納付手数料は掛かりません。

国民年金保険料の支払いは 便利な口座振替で

保険年金課 ☎382-9401 ☎382-9455

口座振替には、当月分保険料を
当月末に振替納付することで月々
50円割引される早割制度や、現
金納付よりも割引額が多い6カ月
前納・1年前納・2年前納があります。

下半期の6カ月前納(10月
分～翌年3月分)は8月末日まで
にお申し込みください。

申込み 年金手帳(基礎年金
番号が分かるもの)、通帳、
届出印を持って金融機関ま
たは年金事務所へ

※市役所では手続きができません。

問合せ 津年金事務所(☎
059-228-9112)

市議会テレビ中継

議事課 ☎382-7600 ☎382-4876

9月定例議会の本会議をケ
ーブルネット鈴鹿112chで生放
送します。

とき 8月20日(金)・30日(月)・
31日(火)、9月1日(水)～3日(金)、
24日(金)全日程とも10時から
当日の会議終了まで

※本会議や常任委員会、議会運営
委員会、全員協議会、各派代表
者会議、広報広聴会議および議
会だより編集会議は傍聴するこ
とができます。

※新型コロナウイルス感染拡大防止
のため、咳や発熱などで体調のす
ぐれない方は、傍聴をお控えくだ
さい。

学校給食物資納入業者募集

教育総務課 ☎382-1214 ☎383-7878

対象 鈴鹿市入札参加資格
者名簿の「1701食料品」に登録
がある、または申請中の事業者

内容

○小学校・幼稚園

1日約1万1,700食分の乾物
(常温保存できるもの)、冷凍・
冷蔵食品、こんにゃく、麺類を
指定した期間に小学校、学校
給食センターなどへ納入

○中学校

1日約5,900食分の乾物、冷
凍・冷蔵食品、鶏卵、こんにゃく、
味噌・醤油、豆腐類、麺類を指
定した期間に第二学校給食セ
ンターなどへ納入

申込み 8月10日(火)から31日
(火)までに教育総務課へ

※詳しくは市教育委員会ホーム
ページ(☎ <https://www.city.suzuka.lg.jp/kyoiku/>)をご
覧ください。

防災機能付きスマホアプリ 「Radimo(レディモ)」

情報政策課 ☎382-9036 ☎382-2219

鈴鹿ヴォイスFMが、スマホア
プリ「Radimo(レディモ)」によ
る情報発信を開始しました。

無料で利用できますので、災
害などのもしもに備えて、アプリ
をインストールください。

内容

○ラジオがなくても、鈴鹿ヴォイス
FMをスマートフォンから聴ける
○アプリ起動停止中でも、市から
の災害情報など緊急情報を
文字で受け取れる

※詳しくは、鈴鹿ヴォイスFMホ
ームページ(☎ <https://suzuka-voice.fm/>)または下記二次元
コードで

問合せ (株)鈴鹿メディアパ
ーク(☎378-6267)



防犯カメラの設置

交通防犯課 ☎382-9022 ☎382-7603

犯罪防止などを目的として、
JR河曲駅、近鉄柳駅の自転車
駐車場に防犯カメラを設置しま
した。設置場所には、「防犯カメ
ラ作動中」と表示しています。

※防犯カメラで撮影された画像は、
条例に基づき、犯罪捜査への協
力などの場合を除いて、第三者へ
の提供は行いません。



お知らせ

市職員募集

人事課 ☎382-9037 📠382-2219

職種 採用予定人数	主な業務内容	資格免許など	年齢	学歴	
事務1 (障がい者対象) 1人程度	企画、庶務、予算、 経理、調査、指導な どの一般行政事務	障害者手帳（身体障害者手帳、療育手帳等ま たは精神障害者保健福祉手帳）の交付を受け ている方	昭和61年4月2日以 降の生まれの方	学校教育法に定め る大学院、大学、 短期大学、修業年 限が2年以上の専 修学校専門課程、 高等専門学校、高 等学校、特別支援 学校高等部など高 等学校に準ずる学 校を卒業した方ま たは令和4年3月 末日までに卒業見 込みの方（これら の方と同等の資格 があると認められ る方を含まます） ※技術については 上記の学校にお いてそれぞれの 職種に関する専 門課程・科目を 履修しているこ とが必要です。	
事務2 4人程度			平成3年4月2日以降 の生まれの方		
技術（土木） 5人程度			—		昭和56年4月2日以 降の生まれの方
技術（建築） 2人程度					
技術（電気） 2人程度					
保育士・ 幼稚園教諭 (一般) 4人程度	乳幼児の保育業務	保育士資格・幼稚園教諭免許をいずれも取得済 みの方、または令和4年3月末日までに取得見込 みの方	昭和61年4月2日以 降の生まれの方		
保育士・ 幼稚園教諭 (経験者) 2人程度					①保育士資格・幼稚園教諭免許をいずれも取得 済みの方 ②令和3年7月31日時点で、保育士または幼稚園 教諭として公立の保育所、幼稚園または認定 こども園で通算3年以上勤務した期間がある方
保健師 4人程度	保健に関する相談・ 指導業務	保健師免許を取得済みの方、または令和4年3月 末日までに取得見込みの方	昭和56年4月2日以 降の生まれの方		
消防 8人程度	火災予防、救急、救 助、消火活動などの 消防業務	—	平成3年4月2日以降 の生まれの方		
労務 (調理員) 3人程度	学校、保育所などで の給食調理業務	調理師免許を取得済みの方、または令和4年3 月末日までに取得見込みの方	昭和61年4月2日以 降の生まれの方		—

※受験資格などの詳細は、募集要項をご覧ください。

◆第一次試験

とき 9月19日(日)9時から

ところ 受験票送付時に案内します。

申込み 8月26日(木)まで(土・日曜日、振休を除く8
時30分~17時15分)に、職員採用試験申込書を

直接または郵送で人事課へ

※郵送の場合は、8月26日(木)17時15分到着分まで有効です。
募集要項や申込書など 市ホームページ(人事・
職員採用)で入手できます。

有料広告



婚活 結婚相手 探しませんか?
相談無料

安心と信頼の
マル適マーク
(CMS)取得

お相手探しから結婚に至るまで親身に
サポートします。ご両親からのご相談も
歓迎です。まずはお気軽にお電話ください。

全国仲人連合会 ☎059-392-7368
鈴鹿市十宮 4-25-16 (予約制)
鈴鹿支部 田中 あこ

結婚 鈴鹿支部

● 広報すずか ● 鈴鹿市ホームページ

10-12月掲載分
22年1-3月掲載分

広告募集中

ご相談に応じます。お気軽にお問い合わせください。

お問い合わせ先

株式会社
亜細亜エンタープライズ
〒513-1124 三重県鈴鹿市自由ヶ丘一丁目17番1号
TEL 059-374-0170 FAX 059-374-3718
担当: 竹尾 pacific.take@gmail.com

※お問い合わせ時に掲載広告枠が埋まっている
場合もございます。悪しからずご了承ください。

※「広報すずか」の発行経費の一部に充てるため、有料広告を掲載しています。内容に関する責任は広告主に帰属します。

鈴鹿市交通安全対策会議の傍聴ができます

交通防犯課 ☎382-9022 📠382-7603
 と き 9月8日(水)13時30分
 から
 ところ 市役所本館12階
 1204会議室
 内 容 鈴鹿市交通安全計
 画(案)の検討について
 定 員 5人(希望者多数の
 場合は抽選)
 申込み 当日13時から13時
 20分まで会場で受け付け

令和2年度 情報公開制度実施状況

総務課 ☎382-8659 📠382-2214
 令和2年度の公文書公開請
 求件数は662件で、このうち取
 り下げが28件、残る634件の主
 な請求内容は、市発注公共工
 事の設計書375件、開発行為
 に関する文書31件でした。

662件の請求に対する延べ決
 定件数は668件で、その内訳は、
 公開決定が445件、部分公開決
 定が173件、非公開決定が0件、
 存否応答拒否決定が1件、公文書
 不存在決定が49件、請求却下が
 0件でした。公開率は99.8%です。

また、実施機関の決定に対す
 る審査請求はありませんでした。
 ※公開率=(公開+部分公開)÷(公
 開+部分公開+非公開+存否応
 答拒否)×100

○実施機関別決定件数

実施機関	件数	
市長	危機管理部	8
	政策経営部	6
	総務部	13
	地域振興部	21
	文化スポーツ部	10
	環境部	25
	子ども政策部	2
	健康福祉部	4
	産業振興部	7
	土木部	206
	都市整備部	97
	会計課	2
	消防本部	22
小計	423	
教育委員会	13	
選挙管理委員会	0	
公平委員会	0	
監査委員	1	
農業委員会	17	
固定資産評価審査委員会	0	
上下水道事業管理者	211	
議会	3	
合計	668	

令和2年度 個人情報保護条例運用状況

総務課 ☎382-8659 📠382-2214
 ◆個人情報の開示、訂正およ
 び利用停止等請求の状況

令和2年度の個人情報の開
 示請求件数は41件、訂正請求、
 利用停止等請求はありません
 でした。開示請求後に取り下げ
 があった1件を除く40件の請求
 に対する延べ決定件数は41件
 で、その内訳は、開示決定が17
 件、部分開示決定が19件、不
 存在決定が5件でした。

また、実施機関の決定に対す
 る審査請求はありませんでした。

◆個人情報取扱事務登録の状況
 実施機関は、個人情報を取り
 扱う事務のうち、個人情報を一定
 の基準で検索できる公文書を使用
 している事務を、個人情報取扱
 事務登録簿に登録しています。令
 和3年3月31日現在の登録件数は
 767件です。個人情報取扱事務
 登録簿は、市役所4階情報公開コ
 ーナーで閲覧することができます。

○実施機関別個人情報取扱事務 登録状況(令和3年3月31日現在)

実施機関	件数	
市長	危機管理部	14
	政策経営部	12
	総務部	53
	地域振興部	89
	文化スポーツ部	52
	環境部	52
	子ども政策部	31
	健康福祉部	82
	産業振興部	63
	土木部	39
	都市整備部	92
	会計課	2
	消防本部	36
小計	617	
教育委員会	66	
選挙管理委員会	16	
公平委員会	0	
監査委員	1	
農業委員会	11	
固定資産評価審査委員会	0	
上下水道事業管理者	50	
議会	1	
共通事務	5	
合計	767	



Government Educational Loans
国の教育ローン
 あなたの“未来”応援します。

ご入学前のみまとった費用の準備が可能
 固定金利長期返済が可能
 40年以上の取扱実績

ご融資額 **350万円**以内
 お子さま1人あたり

ご相談・お問い合わせは
教育ローンコールセンター
 ☎0570-008656

※日曜日、祝日、年末年始(12月31日～1月3日)はご利用いただけません。ナビダイヤルがご利用いただけない場合は、03-5321-8656におかけください。

JFC 日本政策金融公庫

daiichi-re.co.jp

ともに、時をつなぐ。

第一不動産販売

不動産に関するお問合せはカスタマーサービスセンター(CSC)まで
☎0120-171-172

株式会社第一不動産販売
 (公社)三重県宅地建物取引業協会会員 三重県知事(4)2840号
 本社 鈴鹿市桜島町七丁目16番地の3 ■四日市店 四日市市諏訪町3番16号東曲科ビル203
 営業時間/10:00～18:00 定休日/毎週水曜日

T-POINT

有料広告

※有料広告掲載に関するお問い合わせは、情報政策課(☎382-9036)へ



お知らせ

原爆の日と終戦記念日に 黙とうを

人権政策課 ☎382-9011 📠382-2214
健康福祉政策課 ☎382-9012 📠382-7607

原爆の日に、広島市と長崎市で原爆死没者の冥福と世界恒久平和を願う式典が行われます。

また、終戦記念日には、先の大戦において亡くなられた方々を追悼し、平和を祈念する全国戦没者追悼式が行われます。

それぞれの式典で捧げられる1分間の黙とうに合わせ、皆さんも黙とうをお願いします。

と き

- 広島市:8月6日(金)8時15分から
- 長崎市:8月9日(月)11時2分から
- 全国戦没者追悼式:8月15日(日)12時から

市道の不具合を 見つけたらご連絡を

道路保全課 ☎382-8421 📠382-7612

市では、道路パトロールを行います市道の安全確保に努めていますが、パトロールだけでは道路損傷の全てを早期に発見することはできません。事故防止のためにも、不具合を発見した場合は、場所や状態などを道路保全課へご連絡ください。

刈り取り後の稲わらなど 早期に処理を

農林水産課 ☎382-9017 📠382-7610
河川雨水対策課 ☎382-7614 📠382-7612

県下有数の生産量を誇る本市のノリ生産は、10月初めから養殖シーズンを迎えます。

一方、田んぼでは、間もなく稲刈りの時季を迎えますが、台風が

接近しやすい時季でもあります。刈り取り後の稲わらなどをそのままにしておくと、大雨時に側溝や水路を詰まらせ浸水被害を拡大させたり、ごみとともに海へ流れ込み、ノリ養殖だけでなく、他の漁業にも影響を与えてしまいます。

刈り取り後の稲わらなどは早期のすき込みをお願いします。

スクミリンゴガイが 発生しています

農林水産課 ☎382-9017 📠382-7610

市内各所でスクミリンゴガイ(ジャンボタニシ)が発生し、稲などへの食害が確認されています。一度発生すると完全に駆除することが困難なため、未発生地域へ貝を持ちこまないように対策をお願いします。

なお、卵には毒性がありますので、駆除する際はゴム手袋などを着用し、素手で触らないでください。

※被害防止対策については、農林水産省ホームページ(<https://www.maff.go.jp/j/syouan/syokubo/gaicyu/siryuu2/sukumi/sukumi.html>)をご覧ください。



市民活動団体交流会

地域協働課 ☎382-8695 📠382-2214

📧chiikikyodo@city.suzuka.lg.jp

と き 8月29日(日)14時~16時

ところ 男女共同参画センターホール

内 容 災害時に支え合う仕組みづくり

定 員 30人程度

申込み 8月23日(月)までに参加申込書を、直接、郵送、ファクスまたは電子メールで地域協働課(〒513-8701 住所不要)へ
※参加申込書は、地域協働課窓口または市ホームページ(すずか市民活動情報広場)で入手できます。

計画的な休暇の取得を

産業政策課 ☎382-8698 📠382-0304

新型コロナウイルス感染症対策として、新しい生活様式が求められています。休暇の分散化にも役に立つ年次有給休暇の「計画的な付与制度」や労働者のさまざまな事情に応じた柔軟な働き方・休み方に効果的な「時間単位の年次有給休暇制度」をご活用ください。

詳しくは、三重労働局または最寄りの労働基準監督署へお問い合わせください。

問合せ 三重労働局(雇用環境・均等室 ☎059-226-2110)

納税の夜間窓口

納税課 ☎382-9008 📠382-7660

と き 8月30日(月)・31日(火)17時15分~20時

ところ 納税課

内 容 市税の納付、納税相談、口座振替の手続きなど

※北通用口は利用できません。南玄関からお越しください。

し尿収集を休業します

廃棄物対策課 ☎382-7609 📠382-2214

8月16日(月)は、し尿収集を休業します。

※収集は、各地区の担当者または鈴鹿市清掃協同組合(☎382-3331)へご依頼ください。

市営住宅の入居者募集

住宅政策課 ☎382-7616 📠382-8188

◆高齢者世帯(単身者可) 2階

団地	所在地	構造	募集戸数	家賃※
一ノ宮団地	一ノ宮町1177-3	中層耐火造4階建て	1戸	1万3,900円～2万7,400円

◆高齢者世帯(福祉対応型・単身者不可) 2階

桜島団地	桜島町五丁目7-1	中層耐火造4階建て	1戸	1万5,200円～2万9,800円
------	-----------	-----------	----	-------------------

◆高齢者世帯(単身者不可) 1階

十宮団地	十宮三丁目	中層耐火造4階建て	1戸	1万5,500円～3万400円
------	-------	-----------	----	-----------------

◆一般世帯 3～5階(高齢者世帯・身体障がい者世帯・単身者不可)

一ノ宮団地	一ノ宮町1177-3	中層耐火造4階建て	1戸	1万2,500円～2万4,600円
ハイツ旭が丘	中旭が丘三丁目・四丁目	中層耐火造5階建て	2戸	1万6,900円～3万5,600円
十宮団地	十宮三丁目	中層耐火造4階建て	2戸	1万4,300円～3万800円

◆世帯区分なし(一定の要件を満たす場合は単身者可) 2～3階

高岡山杜の郷	高岡台四丁目	中層耐火造3階建て	3戸	2万700円～4万1,800円
--------	--------	-----------	----	-----------------

◆世帯区分なし(一定の要件を満たす単身者のみ可) 2階

潮風の街磯山	東磯山二丁目	中層耐火造3階建て	1戸	1万3,900円～2万7,400円
--------	--------	-----------	----	-------------------

◆世帯区分なし(単身者不可) 2階

潮風の街磯山	東磯山二丁目	中層耐火造4階建て	1戸	2万4,000円～4万7,100円
--------	--------	-----------	----	-------------------

◆世帯区分なし(車いす常時使用者のいる世帯・単身者不可) 1階

潮風の街磯山	東磯山二丁目	中層耐火造3階建て	1戸	2万3,400円～4万6,000円
--------	--------	-----------	----	-------------------

※家賃は、申込者の世帯所得を基準に算定します。なお、家賃以外にも共益費などが必要です。

対象 次の要件全てに該当する方

- ・市内に在住または勤務している方
- ・同居する親族(婚約者を含む)がいる方
- ・現に住宅に困っている方
- ・市税の滞納がない方
- ・公営住宅法に定める基準以下の収入の方
- ・暴力団員でない方

※高齢者世帯は、前記要件全てを満たし、かつ60歳以上の方がいる世帯です。

※単身者の入居資格要件については、住宅政策課へお問い合わせください。

※車いす常時使用者のいる世帯は、車いすの常時利用の記載がある医師の診断書が必要です。

申込み 8月5日(木)から31日(火)(必着)(土・日曜日、振休を除く8時30分～17時15分)までに、所定の申込書類に必要書類を添えて、直接または郵送で住宅政策課(〒513-8701 住所不要)へ

※申込書類は、8月5日(木)から住宅政策課窓口または市ホームページで入手できます。

選考方法

応募者多数の場合は、9月10日(金)(予定)の公開抽選会で決定します。

入居時期 11月上旬(予定)

※障がい者世帯、ひとり親世帯など優先措置を受けられる世帯がありますので、申し込み時に申し出てください。

※募集戸数や内容については、状況により変更する場合があります。



潮風の街磯山



催し物

新型コロナウイルス感染症の影響により、中止や延期する場合があります。中止などは、ホームページでお知らせします。



鈴鹿川のいきもの観察会

環境政策課 ☎382-7954 📠382-2214

✉kankyoseisaku@city.suzuka.lg.jp

対象 小学生以上

※小学生は保護者の同伴が必要です。

とき 8月28日(土)10時~12時30分

ところ 鈴鹿高等学校・鈴鹿川(庄野橋付近)

講師 西飯信一郎さん(鈴鹿高等学校自然科学部顧問)

定員 30人(先着順)

申込み 8月12日(木)8時30分から、住所・氏名・電話番号・参加人数を電子メールで環境政策課へ

※天候や水量などにより、屋内のプログラムに変更する場合があります。



転入ママのつどい ～鈴鹿で子育て～

子ども政策課 ☎382-7661 📠382-9054

転入ママならではの悩みを共有したり、お子さんを遊ばせたりして、気軽に話せる子育て仲間をつくりましょう。

対象 市内に転入してきた就学前のお子さんをもつ母親

※初めて参加される方を優先します。

とき ①8月18日(水)10時~11時30分(交流会)②8月27日(金)9時~11時30分

※②は①に参加した方を対象とした自由参加です。

※今年度は4回開催予定で、今回は2回目です。

ところ 牧田公民館(平田東町4-11 ☎370-2978)

定員 6人程度(先着順)

参加料 無料

※託児はありませんので、お子さんと一緒にご参加ください。

申込み 8月10日(火)から13日(金)までに、直接または電話で子ども政策課(8時30分~17時15分)へ

夏休み伊勢型紙体験 伊勢型紙で染めてみよう

地域資源活用課 ☎382-9016 📠382-0304

とき 8月21日(土)10時~12時
ところ 伝統産業会館(寺家3-10-1)

参加料 エコバッグ2,000円、ポーチ1,500円、ハンカチ1,000円

定員 15人(先着順)

主催 伊勢形紙協同組合

申込み・問合せ 8月7日(土)10時から電話で伝統産業会館(☎386-7511)へ

健康力アップ教室

健康づくり課 ☎327-5030 📠382-4187

◆知る!わかる!できる!~高コレステロール予防編~

コレステロールや中性脂肪などが高くなる原因として、食べ過ぎや運動不足などの生活習慣があります。この機会にご自分の生活習慣を振り返り、健康力を高めましょう。

対象 市内在住の20歳から64歳の方で生活習慣病予防に関心のある方

とき 9月13日(月)10時~11時30分

ところ 保健センター(西条5-118-3)

内容 生活習慣病予防(高コレステロール予防)の講話

定員 20人(先着順)

参加料 無料

申込み 8月17日(火)8時30分から電話で健康づくり課へ

がん患者と家族の方のおしゃべりサロンin鈴鹿

健康づくり課 ☎327-5030 📠382-4187

対象 がん患者とその家族の方

とき 8月27日(金)13時30分~15時30分

ところ 保健センター

参加料 無料

申込み 事前に電話で三重県がん相談支援センター(☎059-223-1616)へ

※感染症や悪天候などで中止になる場合があります。事前にご確認ください。

市民活動のパネル展

地域協働課 ☎382-8695 📠382-2214

さまざまな分野で公益的な活動を行っている市民活動団体の活動を紹介します。

とき 8月11日(水)~16日(月)

ところ 鈴鹿ハンター1階 サブコート(算所2-5-1)

ポリテクセンター三重 職業訓練受講生募集

産業政策課 ☎382-8698 📠382-0304

対象 ハローワークへ求職申し込みをした再就職希望者

※受講希望者は施設見学会(毎週木曜日実施)への参加が必要です。

期間 10月1日(金)~令和4年3月29日(火)

募集科 電気設備技術科

受講料 無料

※訓練期間中、無料で託児サービスを利用できます(要事前相談)。

申込み 9月3日(金)までに、ポリテクセンター三重(四日市市西日野町4691 ☎320-2645 <https://www.3.jeed.go.jp/mie/poly/>)へ

介護職員初任者研修 (一般・就職氷河期世代) 受講生募集

長寿社会課 ☎382-7935 ☎382-7607

受講料 無料(テキスト代は自己負担)

申込み・問合せ 直接または郵送で三重県福祉人材センター(〒514-8552 津市桜橋2-131 ☎059-227-5160 <http://jinzai.miewel-1.com/>)へ

◆介護職員初任者研修

対象 現在働いていない県内に住民登録のあるおおむね70歳未満の方で、研修修了後に福祉・介護職場に就職していただける方

期間 11月22日(月)~令和4年2月25日(金)

内容 テキストなどにより学習し、指定する各期日までにレポート課題を提出します。また、実技科目をスクーリング(会場:三重県社会福祉会館(津市桜橋2-131))で学習します。

定員 39人(応募者多数の場合は抽選)

申込み 10月27日(水)(必着)までに、介護員育成プログラム参加申請書と添付書類を申し込み先へ

※介護員育成プログラム参加申請書の入手方法や添付書類については、同センターホームページをご覧ください。

◆介護職員初任者研修(就職氷河期世代)全課程通信講座

対象 県内に住民登録している就職氷河期世代(35歳から50歳)の離職者または福祉・介護職場以外の非正規雇用などで、研修修了後、福祉・介護職場に就職希望の方

期間 11月1日(月)~令和4年2月16日(水)

内容 テキストなどにより学習し、指定する各期日までにレポート課題を提出します。

※実技科目のスクーリングはありません。

定員 60人(応募者多数の場合は抽選)

申込み 10月8日(金)(必着)までに申し込み先へ

救急・健康フェアの中止

健康づくり課 ☎382-2252 ☎382-4187

10月に開催を予定していた「救急・健康フェア」は、新型コロナウイルス感染拡大防止のため中止します。

鈴鹿シティマラソン中止

スポーツ課 ☎382-9029 ☎382-9071

12月に開催を予定していた「第24回鈴鹿シティマラソン」は、新型コロナウイルス感染拡大防止のため中止します。

※代替企画としてオンラインマラソンを検討しています。詳細が決まり次第お知らせします。

8月の納税・納付

- 市民税・県民税…2期
- 国民健康保険料…2期
- 【納期限は8月31日(火)です】

ひろげよう 人権尊重の輪

東京2020オリンピック・パラリンピック

人権政策課 ☎382-9011 ☎382-2214 jinkenseisaku@city.suzuka.lg.jp
教育支援課 ☎382-9055 ☎382-9053 kyoikushien@city.suzuka.lg.jp

現在、東京2020オリンピックが開催されています。57年前(1964年)の東京オリンピックは、高度経済成長期の真ただ中であり、日本が戦後復興から世界にもう一度存在感と影響力を示す出発点となりました。

前回の東京オリンピックは、パラリンピックの歴史においても重要な大会でした。それまで車いすの使用者を中心に行われていた国際大会を、全ての身体障がい者が参加できる大会を目指して、オリンピック直後に開催されました。さらに、この大会名称を「Paralympic(パラリンピック)」と名付け、初めて愛称として使用しました。

その後、パラリンピックは回を重ねるごとに身体障がい者だけではなく、さまざまな障がい者に門戸を開き、今では多様性を認め、誰もが個性や能力を発揮し活躍できる世界最高峰の障がい者スポーツ大会へと発展しました。

そんなパラリンピックには、共生社会を具現化するための重要なヒントが詰まっています。社会の中にあるバリアを減らすことの重要さや、そのためには発想の転換が必要なことなどです。テレビなどで観戦や応援するときには、ぜひその辺りにもご注目ください。この機会に、共生社会実現に向けて一緒に考えましょう。

図書館の魅力

『知ってた?世界の偉人・有名人』

子どもから大人まで幅広くご利用いただける憩いの場「図書館」。その魅力についてお伝えしていきます。今回は、8・9月のティーンズコーナー『知ってた?世界の偉人・有名人』からおすすめ本を紹介しします(10月4日(月)まで)。

『マララ 教育のために立ち上がり、世界を変えた少女』

(マララ・ユスフザイ著 パトリシア・マコーミック著 道傳愛子訳 岩崎書店)



女の子も学校に通う権利があると声をあげ続け、史上最年少でノーベル平和賞を受賞した少女マララの手記。パキスタンの歴史上の重要なできごとや、貴重な写真も掲載する。

『星の旅人 伊能忠敬と伝説の怪魚』

(小前亮著 小峰書店)



行方知れずの父を探すため、少年は伊能隊と共に旅をする…。伊能忠敬の足跡を、少年の視点で描く歴史読み物。伊能忠敬の生い立ちや、時代背景、当時の風俗、測量技術の進化など、解説ページも充実。

【紹介文は株式会社図書館流通センターの書誌詳細より引用】

ティーンズコーナー

『知ってた?世界の偉人・有名人』

テレビやゲームでよく聞く名前の方が、実はすごい人だったなど、毎日がちょっと楽しくなる情報に出会えるかもしれません。



ひと・まち・モータースポーツ

モータースポーツお宝探検隊 vol.4

『ホンダF1』という、レースファンでなくとも心ときめくこのフレーズの原点は、いうまでもなくホンダの創業者である本田宗一郎さんの夢と情熱にあります。その本田さんのもとでホンダF1の第一期レース活動に携わったのが平井一博さん(80歳 平野町)です。

平井さんは1961年に本田技研工業に就職。鈴鹿製作所勤務を経て5年後に本田技術研究所(埼玉県和光市)に異動し、F1マシンの部品管理などを担当しました。海外で戦う現場部隊との連携はもちろん、本田さんへのレー

ス結果速報までもも担っていました。

そんなハードな日々が報われたのが1967年9月のイタリアGP。ホンダF1が2勝目を飾りました。ただちに本田さんへ優勝報告をしたところ、翌日早朝に本田さんから「優勝車(RA300)のスペアマシンと記念写真を撮ろう」との提案が…。そして、研究所の敷地内で撮影されたこの貴重なショットが平井さんのかけがえのない宝物です。冷めやらぬ興奮と熱い歓喜がセピア色の写真から伝わってくるようです。



▲優勝車(RA300)のスペアマシンとの記念写真(操縦席:本田さん 向かって右:平井さん)

■中野能成(鈴鹿モータースポーツ友の会 事務局)

広報すずか 2021年8月5日号

キーボード

今回の特集のキーワードは「認知症の方を地域で支える」でしたが、私自身、地域で支えていただけのありがたさを実感したことがあります。

私の祖父も認知症でした。年の割に体は元気で、歩いてどこかへ行ってしまう、帰り道が分からなくなることがたびたびありました。でも、近所に住んでいる方が「おじいさん、あっちに行ったよ」と教えてくれたり、隣町の知人が「こっちまで来てたよ。よく

遠くまで歩かれたね」と車で乗せてきてくれたり、何度も地域の方に助けていただきました。他にも、同じ話を繰り返す祖父の話を「うん、うん」と親身に聞いてくれる方もいました。昨年に他界した祖父ですが、地域の皆さんに支えられたことで、楽しい時間を過ごせたと思います。超高齢社会を迎えている今、日本中がそんな温かい地域になればいいと思います。(恵)



スマートフォン用
広報すずか

■発行/鈴鹿市 〒513-8701 鈴鹿市神戸一丁目18番18号 ☎059-382-1100 (代表)
■編集/政策経営部情報政策課 ☎059-382-9036 ☎059-382-2219
■印刷・制作/指定就労継続支援事業所 八野就労支援センター印刷係
☎059-375-4381 ☎059-340-8810

🌐 <https://www.city.suzuka.lg.jp/>
✉ johoseisaku@city.suzuka.lg.jp

再生紙を使用しています。この冊子は資源ごみの「新聞」に分別してください。