

「鈴鹿の未来に向かって
∞(無限)に輝く次世代育成予算」

一般会計

682億4,500万円

令和4年度当初予算が可決成立
しましたので、お知らせします。

財政課 ☎ 382-9041 📠 382-9040

当初予算の概要

新型コロナウイルス感染症の影響が長期化する中、いまだ予断を許さない状況ではありますが、令和4年度当初予算は、「鈴鹿の未来に向かって∞(無限)に輝く次世代育成予算」としました。

本市は、本年12月1日に市制施行80周年を迎えます。これまで培ってきたモノを継承し、新たな技術や様式を取り入れながら、ウィズコロナ、アフターコロナの時代を切り開き、鈴鹿の未来に向かって、無限の可能性を持つ子どもたちや若い人たちなど、次世代の育成を最重点とした予算となっています。

一般会計予算額は過去最高額の682億4,500万円、また、一般会計、特別会計および企業会計を含めた予算総額も過去最高額の1,094億641万8,000円としています。

歳入歳出の状況

【歳入】個人市民税、法人市民税および固定資産税において、企業収益の増益と個人所得の増加による増収を見込んでおり、市税全体としては、前年度に比べて約11億7,500万円の増収を見込んでいます。

地方交付税についても国の令和4年度地方財政計画により、前年度を上回る額の確保が示されていることから増収となる見込みで、財政調整基金繰入金を除いた一般財源全体の額としては、前年度より約15億5,000万円の増収を見込んでいます。

【歳出】これまでも積極的に取り組んできた子育て支援策や、市民の皆さんが安心して本市で暮らしていただく事業を重点的に実施する考えのもと、子ども医療費の現物給付対象者を中学生まで拡大する予算や、市内の高等教育機関に在籍する看護師を目指す学生に奨学金を貸与し、市内医療機関における看護師としての確保および定着につなげる予算などを計上しています。

また、大木中学校、白子中学校、合川保育所、クリーンセンターなどの施設整備に関する予算を計上し、今後必要とされる公共施設においては、老朽化した施設の改築や改修を行う予算を計上しています。

そのほか、市制施行80周年記念事業として、令和4年度当初から1年間、市民の皆さんとともに本市の元気を回復するため、市民祭の開催補助金を増額するほか、キックオフイベントなどの予算を計上しています。

一般会計の歳入

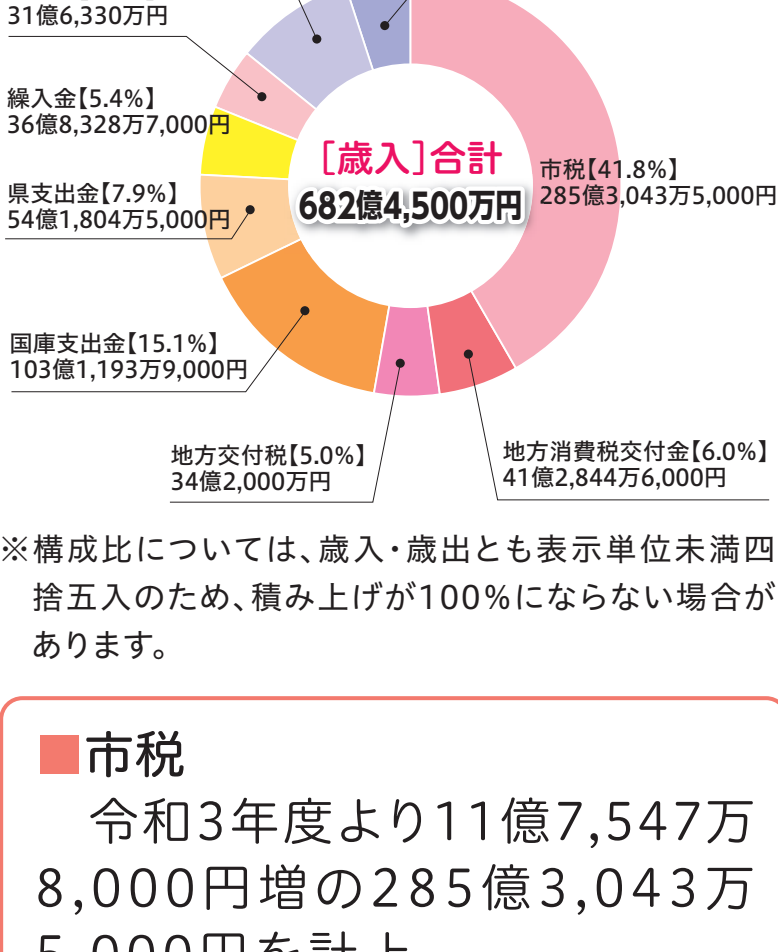

※構成比については、歳入・歳出とも表示単位未満四捨五入のため、積み上げが100%にならない場合があります。

市税

令和3年度より11億7,547万8,000円増の285億3,043万5,000円を計上

地方交付税

普通交付税は令和3年度より2億3,000万円増の30億円、特別交付税は令和3年度と同額の4億2,000万円を計上

市債

62億9,910万円のうち臨時財政対策債は令和3年度より3億5,000万円増の32億円を計上

繰入金

財政調整基金から令和3年度より7億6,000万円減の25億円を、地方債減債基金から令和3年度と同額の4億円を計上

○「その他」に含まれる歳入

地方譲与税、利子割交付金、配当割交付金、株式等譲渡所得割交付金、法人事業税交付金、ゴルフ場利用税交付金、自動車取得税交付金、環境性能割交付金、地方特例交付金、交通安全対策特別交付金、分担金及び負担金、使用料及び手数料、財産収入、寄附金、繰越金

一般会計の歳出

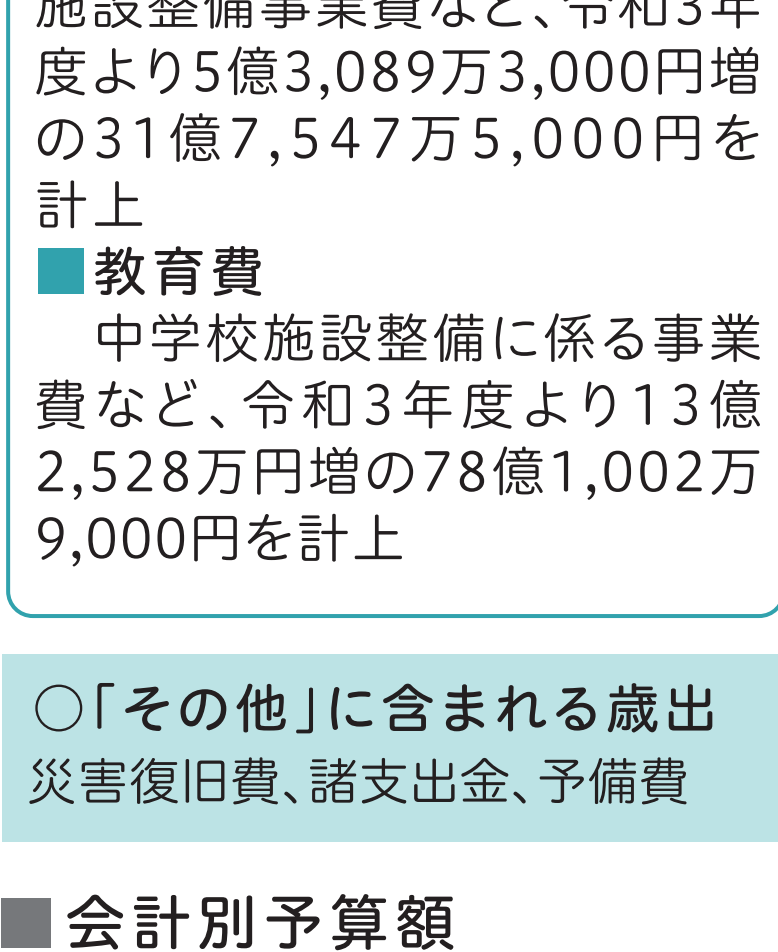

民生費

保育所施設整備事業費や障がい者の自立支援給付費など、令和3年度より14億6,261万6,000円増の278億4,137万9,000円を計上

消防費

新消防分署および消防分団施設整備事業費など、令和3年度より5億3,089万3,000円増の31億7,547万5,000円を計上

教育費

中学校施設整備に係る事業費など、令和3年度より13億2,528万円増の78億1,002万9,000円を計上

○「その他」に含まれる歳出

災害復旧費、諸支出金、予備費

会計別予算額

【単位：千円・%】

会計区分	令和4年度	令和3年度	増減額	増減率
一般会計	68,245,000	64,695,000	3,550,000	5.5
特別会計				
国民健康保険事業	17,232,057	18,206,705	▲974,648	▲5.4
土地取得事業	154,000	154,000	0	0.0
住宅新築資金等貸付事業	0	547	▲547	皆減
介護保険事業	51,923	51,974	▲51	▲0.1
後期高齢者医療	4,555,904	4,246,311	309,593	7.3
小計	21,993,884	22,659,537	▲665,653	▲2.9
水道事業会計	7,048,901	7,071,490	▲22,589	▲0.3
下水道事業会計	12,118,633	12,210,518	▲91,885	▲0.8
合計	109,406,418	106,636,545	2,769,873	2.6

▲は「減」を表します。

※住宅新築資金等貸付事業特別会計は令和3年度をもって廃止しました。

令和4年度予算は、主にこのように使います

- ①防犯カメラ設置事業費 465万円**
 自治会などが防犯カメラを設置する費用に対して補助を行います。
- ②通信指令費／施設管理委託料 3,110万4,000円**
 119番通報時に火災、事故などの状況を映像で伝えることができる映像通報システムを導入します。
- ③消防施設整備費 5億206万円**
 天名地区公共施設一体整備事業として、新消防分署と天名分団の施設を整備します。
- ④文化会館／施設整備費 8億1,579万6,000円**
 文化会館の長寿命化改修工事を行います。
- ⑤施設整備費／子育て支援センターりんりん 2億1,794万1,000円**
 天名地区公共施設一体整備事業として、子育て支援センターりんりんの移転改築工事を行います。
- ⑥施設整備費／天名公民館 2億674万1,000円**
 天名地区公共施設一体整備事業として、天名公民館・天名地区市民センターの移転改築工事を行います。
- ⑦大木中学校施設整備費／校舎 13億116万9,000円**
 大木中学校の校舎の増改築工事を行います。
- ⑧学校給食費管理費 5億6,106万6,000円**
 令和4年9月から学校給食費の公会計化を実施します。
- ⑨子ども医療費 6億8,111万8,000円**
 令和4年9月診療分から現物給付対象者を中学生まで拡大します。また、令和5年4月から所得制限を撤廃します。
- ⑩地域医療振興費／一次救急医療体制運営事業費 4,476万3,000円**
 365日・24時間体制による医療および健康に関する相談ダイヤルを開設します。
- ⑪地域医療振興費／看護師育成奨学金貸与事業費 720万円**
 市内の高等教育機関に在籍し、看護師を目指す学生に奨学金を貸与します。
- ⑫地球温暖化防止対策費／地域新電力会社設立事業費 511万5,000円**
 二酸化炭素の排出量を削減するため、民間事業者との共同出資による地域新電力会社を設立します。

※予算額は、記載のある取り組みを含めた全体の事業費です。

鈴鹿市国民健康保険 健診事業の見直し

保険年金課 ☎382-9401 ☎382-9455

健診事業の見直しにより、令和4年度以降の鈴鹿市国民健康保険人間ドックを廃止し、30歳代健康診査と特定健康診査を7月から実施します。
※対象の方には、6月下旬に受診券を発送します。

対 象

○30歳代健康診査

- ・昭和58年4月1日～平成5年3月31日生まれの方(令和4年度中に30～39歳になる方)
- ・令和3年4月1日以前から鈴鹿市国民健康保険に加入しており、受診時においても継続して加入している方

○特定健康診査

- ・昭和22年9月1日～昭和58年3月31日生まれの方(令和4年度中に40～74歳(一部75歳)になる方)
- ・受診時、鈴鹿市国民健康保険に継続して加入している方

健診内容

問診、身体計測、理学的検査(身体診察)、血圧測定、尿検査、心電図、血液検査

※健康診査の詳しい内容や実施医療機関などは、同封の案内をご覧ください。

実施期間

7月1日(金)～11月30日(水)

児童扶養手当

子ども政策課 ☎382-7661 ☎382-9054

児童扶養手当は、離婚や死亡などにより、父または母と生計を同じくしていない児童が育成される家庭の生活の安定と自立を助け、児童の福祉の増進を図ることを目的に、父または母もしくは養育者に手当を支給するものです。所得制限・支給要件がありますので、詳しくは子ども政策課にお問い合わせください。

対 象

18歳までの児童(18歳に到達してから初めて迎える3月31日まで)を養育しているひとり親家庭世帯など

※一定の障がい有する児童は、手続きにより20歳未満まで支給延長されます。

支給日

奇数月の各11日
※土・日曜日、祝日の場合は、直前の金融機関営業日に支給します。

支給額

○第1子の場合

全額支給:4万3,070円、一部支給:4万3,060円～1万160円

○第2子の加算額

全額支給:1万170円、一部支給:1万160円～5,090円

○第3子以降の一人あたりの加算額

全額支給:6,100円、一部支給:6,090円～3,050円

※金額は月額で、所得に応じて決定します。

※全国消費者物価指数変動のため、令和4年4月分から改定します。今回改定後の手当額は、令和4年5月期払い(3～4月分)に反映されます。

令和4年度版 鈴鹿市子育て応援ブック すずっこナビ

子ども政策課 ☎382-7661 ☎382-9054

鈴鹿市子育て応援ブック「すずっこナビ」は、鈴鹿市の子育てに関するさまざまな情報を掲載した冊子です。妊娠・出産後の手続きや教室、子育て支援に関する事業、おでかけ情報や各種相談窓口などを分かりやすくまとめてあります。これから子育てをする方や子育て中の方は、ぜひご活用ください。

配布場所

市役所本館1階市民ロビー、子ども政策課、保健センター、地区市民センター、公民館、図書館、子育て支援センターなど

※市ホームページ、子育て応援サイトきら鈴でも閲覧できます。

子育て応援ブックすずっこナビ

子育て応援サイトきら鈴

空き家バンク 登録物件募集

住宅政策課 ☎382-7616 ☎382-8188

本市の空き家バンクに登録された物件154件(累計)のうち、これまでに59件が成約しました。また、空き家の購入や賃借を希望する方は625人(累計)に達するなど、空き家の活用を希望される方は、年々増加しています。

一方で、現在登録物件が不足しています。空き家を売却や賃貸したい方、空き家管理でお困りの方はぜひご登録ください。

ジェフリーふえすた 実行委員募集

男女共同参画課 ☎381-3113 ☎381-3119

☒ danjokyodosankaku@city.suzuka.lg.jp

今年度、20回目を迎える「ジェフリーふえすた」を12月3日(土)に開催します(予定)。このイベントの企画・運営に参画していただける実行委員を募集します。

内 容

企画、チラシ作成、当日の運営、記録集作成など

申込み

5月31日(火)までに、住所・氏名・年齢・連絡先・応募動機を、直接、ファクスまたは電子メールで男女共同参画課へ

上下水道事業経営審議会の傍聴ができます

経営企画課 ☎368-1663 ☎368-1688

と き 4月26日(火)10時から

ところ 上下水道局本館3階第4会議室

定 員 5人(希望者多数の場合は抽選)

申込み 当日9時45分から9時55分まで会場で受け付け

※新型コロナウイルス感染症の影響により、中止や延期する場合があります。

長崎取材する 親子記者募集

人権政策課 ☎382-9011 ☎382-2214

対 象 市内に在住する小学4年生以上(1人)とその保護者(1人)

と き 8月8日(月)14時30分～11日(木祝)12時

ところ 長崎市(長崎原爆資料館など)

※旅費などは支給されます。

※新型コロナウイルス感染症の拡大状況により、リモート取材となる場合があります。

内 容 長崎で取材・記事作成など(事前課題あり)

定 員 全国で9組(申し込み多数の場合は抽選)

申込み 申込書に必要事項を記入し、5月18日(水)まで(必着)に郵送または電子メールで、日本非核宣言自治体協議会事務局(〒852-8117 長崎市平野町7-8 長崎原爆資料館内 ☎095-844-9923 ☎095-846-5170 ☒ info@nucfreejapan.com)へ

※詳しくは同協議会ホームページ(<http://www.nucfreejapan.com/>)の実施要領をご覧ください。

納税の夜間窓口

納税課 ☎382-9008 ☎382-7660

と き 4月27日(水)・28日(木)17時15分～20時

ところ 納税課

内 容 市税の納付、納税相談、口座振替の手続きなど

※北通用口は利用できません。南玄関からお越しください。

令和4年度の 国民健康保険料の納期と 保険料率などのお知らせ

保険年金課 ☎382-9290 ☎382-9455

令和4年7月に賦課される国民健康保険料の納期と保険料率などは次のとおりです。保険料の額は、7月に送付される納付通知書でご確認ください。

国民健康保険料(普通徴収)

4月

5月

6月

7月 1期(8/1(月))

8月 2期(8/31(水))

9月 3期(9/30(金))

10月 4期(10/31(月))

11月 5期(11/30(水))

12月 6期(12/26(月))

1月 7期(1/31(火))

2月 8期(2/28(火))

3月 9期(3/31(金))

保険料率など

所得割 7.60%

均等割 加入者一人につき27,500円(未就学児は13,750円)

賦課限度額 1世帯につき21,300円

所得割 2.70%

均等割 加入者一人につき9,700円(未就学児は4,850円)

賦課限度額 1世帯につき6,900円

40歳以上65歳未満の方は介護保険分も含まれます。

所得割 2.70%

均等割 加入者一人につき12,400円

賦課限度額 1世帯につき5,800円

賦課限度額 17万円

※賦課される保険料は、医療保険分、高齢支援分、介護保険分の合計です。

※所得割は表の率に加入者全員の基礎控除後の総所得金額などの合算額をかけて算出します。

※所得割の元となる金額は、土地の譲渡所得の特別控除後で算定します。また、雑損失の繰越控除は適用されません。申告不要の特定株式等譲渡所得や特定配当などの所得を確定申告等で申告した場合は、その所得も含まれます。ただし、それらの所得の申告不要制度を選択した場合は含まれません。

※医療保険は、被保険者の医療費などに使われるものです。

※高齢支援は、後期高齢者(75歳以上)の医療費を支援するものです。

※介護保険は、介護保険第2号被保険者になる40歳以上65歳未満の方に賦課されるものです。

障害児福祉手当・特別障害者手当・特別児童扶養手当

障がい福祉課 ☎382-7626 ☎382-7607
障がいがある方に対する手当を紹介いたします。該当する方は、障がい福祉課へご相談ください。
※既に支給認定されている方は申請不要です。
※令和4年度の手当月額です。
※所得制限があります。

◆障害児福祉手当

対象 20歳未満であって、重度の障がいの状態にあるため、日常生活において常時の介護を必要とする在宅の方
障がいの程度 身体障害者手帳1級、療育手帳A1(最重度)、精神障害者保健福祉手帳1級
※手帳の等級はあくまでも目安であり、原則手当用診断書(障がい別)で判定します。
※特定の施設に入所中の方や、障がいを支給事由とする公的年金などを受給している方は対象外です。

手当月額 1万4,850円

◆特別障害者手当

対象 20歳以上であって、著しく重度の障がいの状態にあるため、日常生活において常時特別の介護を必要とする在宅の方
障がいの程度 身体障害者手帳1級程度、療育手帳A1(最重度)程度、精神障害者保健福祉手帳1級程度の障がい重複している方、または重複障がいと同等の障がいのある方
※手帳の等級はあくまでも目安であり、原則、手当用診断書(障がい別)で判定します。
※特定の施設に入所中の方や、病院などに3カ月を超えて継続入院している方は対象外です。

手当月額 2万7,300円

◆特別児童扶養手当

対象 障がいを支給事由とする公的年金を受け取ることができない20歳未満の児童を養育している方
障がいの程度 身体障害者手帳1～3級・4級の一部、療育手帳A1(最重度)・A2(重度)・B1(中度)・B2(軽度)の一部、精神障害者保健福祉手帳1・2級の一部
※手帳の等級はあくまでも目安であり、原則、手当用診断書(障がい別)で判定します。
※特定の施設に入所中の児童は対象外です。
※児童もしくは養育者が国外に居住している場合は対象外です。

手当月額 1級:5万2,400円、2級:3万4,900円(児童一人あたり)

福祉・保育のおしごと相談

長寿社会課 ☎382-7935 ☎382-7607

対象 福祉・保育の仕事に興味のある方、就労をお考えの方
とき 毎月第2水曜日 13時～15時30分
ところ ハローワーク鈴鹿(神戸9-13-3)

申込み・問合せ 電話で三重県社会福祉協議会 三重県福祉人材センター(☎059-224-1082)へ

市職員採用試験の日程のお知らせ

人事課 ☎382-9037 ☎382-2219

令和4年度は、6月と9月に次のとおり採用試験を行います。なお、募集職種や採用人数などの詳細については、広報すずか5月20号および8月5日号でお知らせする予定ですので、ご確認ください。

令和4年度		
第一次試験	募集職種	内定時期
6月	事務、技術(土木)、労務(調理員)	8月(事務以外) 9月(事務)
9月	事務、技術(土木など)、保育士・幼稚園教諭、消防	11月(事務以外) 12月(事務)

※6月と9月の両試験の受験は可能です。
※6月の試験で採用人数に達しなかった職種は、9月の試験で再実施する場合があります。

催し物

新型コロナウイルス感染症の影響により、中止や延期する場合があります。中止などは、市ホームページでお知らせします。

暮らし何でも相談会

産業政策課 ☎382-8698 ☎382-0304

暮らしに関するさまざまな相談に、弁護士・社会保険労務士などの専門相談員が秘密厳守でお応えします。
とき 5月28日(土)10時～16時
ところ 鈴鹿市労働福祉会館(神戸地子町388)

参加料 無料
定員数 各10人(先着順)
申込み・問合せ 前日までに、電話で暮らしホットステーションすずか(☎383-3358 火～金曜日9時30分～15時)へ

シニア向け無料就労相談会

産業政策課 ☎382-8698 ☎382-0304

シニアの就労相談会を行います。支援員と一緒に仕事を見つけましょう。
※ハローワークの求職活動の実績対象になります。
対象 おおむね55歳以上の方
とき 5月17日(火)10時～16時
ところ 市役所本館7階 702会議室

参加料 無料
申込み・問合せ 電話で三重県生涯現役促進地域連携協議会(☎059-261-6153 土・日曜日、祝日を除く9時～17時)へ

県営公園合同イベント「キーワードを探せ」

鈴鹿青少年の森 ☎378-2946 ☎370-4706

鈴鹿青少年の森で、県営都市公園(北勢中央公園、亀山サンシャインパーク)と合同の「キーワードを探せ」を開催します。
とき 4月29日(金・祝)～6月30日(木)10時～17時
ところ 鈴鹿青少年の森公園内

内容 公園内の隠れたキーワードを探す
定員 100人(先着順)
参加料 無料
申込み・問合せ 鈴鹿青少年の森 受付事務所
※キーワードを集めた方の中から抽選で、豪華賞品が当たります。

スポーツの杜 短期教室

三重交通Gスポーツの杜鈴鹿 ☎392-7071 ☎372-2260

申込み 4月25日(月)(先着順)から、直接水泳場窓口またはホームページで
◆水泳場開催教室
対象 18歳以上の方
持ち物 室内シューズ、ヨガマット(リフレッシュ気功、ボールピクス)

教室名	日程	時間	ところ	定員	参加料(税込)
リフレッシュ気功	5月23日(日)	11時～12時	スタジオ	20人	1,100円
スポーツエルネス(各基礎)	5月7日・21日・28日	13時30分～15時30分	スタジオ	各10人	各500円 ※マウスピース代100円
ボールピクス	5月19日(日)	11時～12時	会議室	15人	
	5月30日(日)	13時～14時	スタジオ	20人	各1,100円

有料広告

シロアリ駆除キャンペーン 限定30棟 7/31まで
1階床面積18坪を特別価格にて防蟻工事を実施いたします!!
通常価格 128,700円(税込) **83,600円** (税込)
※18坪以上は、1坪/7,150円(税込)ずつ追加となります。※キャンペーン価格は、シロアリ施工に限りです。
まずは、お気軽にお電話ください!!
0120-187647
株式会社N・I・Cグループ お申込みの際に広告すずかを見たと必ずお伝え下さい。
Nuc 中部白蟻研究所 中部白蟻研究所 検索
〒510-0208 鈴鹿市鈴鹿ハイウェイ25 営業時間 8:30～18:00 三重県全域対応します!

業務請負 人材派遣
イキイキはたらく、わたしはCHUBU。
求人募集中
中部工業株式会社 TEL.059-370-3418
〒510-0208 鈴鹿市鈴鹿ハイウェイ25 営業時間 8:30～18:00 三重県全域対応します!

下肢静脈瘤 クレーレーザー・高周波・日帰り治療
すずきメディカルクリニック 血管外科 内科
血管の膨らみ
症状 ▶足のだるさ・むくみ・こむら返り
▶皮膚の色紫沈着・硬化・かゆみ
下肢静脈瘤は、進行性の血管疾患です。
当院 血管外科にてご相談ください。
0120-061-006 ☎059-367-0100
〒513-0835 三重県鈴鹿市平野町7743-1 https://smc-mie.com

小規模事業者持続化補助金を使って広告宣伝をしませんか? **最大100万円補助率2/3!**
広告宣伝、出展、店舗改装、商展開帳など、小規模事業者の様々な取り組みを支援します!
ホームページや販促チラシを作りたいたい! 新商品の開発がしたい! ネットショップを開業したい!
国の補助金を活用して販促活動をしたい! 小規模事業者持続化補助金は、小規模事業者の皆様が、持続的な経営に向けた経営計画に基づき行う、地道な販路開拓(例:着せかえホームページ、チラシ作成等)を支援するために、それらに要する経費の一部を補助するものです。*20名以下の企業様を対象です。業種によりご案内可能な場合があります。
Wi株式会社ウィット 補助金の概要や申請の流れについてのお問い合わせはこちら! https://wi-linet.com HPよりお問い合わせください! 補助金申請書ダウンロード

※「広報すずか」の発行経費の一部に充てるため、有料広告を掲載しています。内容に関する責任は広告主に帰属します。
※有料広告掲載に関するお問い合わせは、情報政策課(☎382-9036)へ

有料広告

介護予防教室

長寿社会課 ☎382-9886 ㊟382-7607

健康づくり課 ☎327-5030 ㊟382-4187

受講時間 60分程度

料金 無料

※材料費など一部有料のものもあります。

◆出前教室

講師が地域の活動場所に出向いて開催する教室です。

対象 65歳以上の方が5人以上が参加する「ふれあいいきいきサロン」、「自治会」、「地域づくり協議会」など地域の住民団体

申込み 電話で実施団体へ

※利用回数に制限はありません。

※実施地域は、地域づくり協議会の活動範囲です。



選べるテーマ	内容	実施地域	実施可能曜日・時間	申込み
運動機能向上講座	フレイル予防体操、口腔機能向上体操、認知症予防、体力測定など	市全域	月～金曜日 ※土・日曜日は 応相談	介護老人保健施設 アルテハイム鈴鹿 ☎370-0653
口腔機能向上・栄養改善講座	口腔体操および栄養の講習			
認知症・うつ予防講座	認知症予防体操、音楽療法			
フレイル予防	柔軟性や筋力を強化する運動、自宅でも取り組める運動の紹介	市全域	月～金曜日 ※時間は応相談	介護老人保健施設 パークヒルズ高塚 ☎375-5525
運動機能の維持向上	高齢者イキイキ体操	市全域	月～土曜日 9時～16時 ※日曜日は 応相談	介護予防センター 鈴鹿清寿苑 ☎374-3330
フレイル予防と介護の仕組み	フレイルと介護に関する講話			
音楽によるリハビリ	懐かしい音楽で口腔ケア			
フレイル予防の筋肉トレーニング	フレイル予防のためのトレーニング			
高齢者の栄養改善	栄養・食事の改善講習			
介護予防エクササイズ	椅子を使ったトレーニング、肩・下肢筋力を鍛えるエクササイズ、バランス力を高めるエクササイズ、ストレッチなど	市全域	月～日曜日 (祝日除く) 10時～15時	アクティすずか 文化センター ☎388-1500
スクエアステップ	スクエアステップ指導員によるスクエアステップ	市全域	月～金曜日 ※時間は応相談	鈴鹿農業協同組合 生活福祉課 ☎384-1123
フレイル体操	ストレッチ、筋力トレーニングなどによる体力向上、脳活トレーニング、膝・腰・肩の体操など	市全域	※曜日・時間は 応相談	(株)アクトス ☎0574-60-5010
フレイル講話(栄養・口腔・心)	低栄養や口腔機能低下を防ぐポイント、心の健康について			
運動教室	オリジナルエクササイズ	市全域	※曜日・時間は 応相談	コナミススポーツ クラブ鈴鹿 ☎382-8118
音楽療法	唱歌・童謡に合わせた脳トレ・トーンチャイム演奏、懐かしい音楽(昭和歌謡など)に合わせたダンス・軽運動、スクエアステップ	市全域	曜日不問 ※時間は応相談	NPO法人みんなDe うさぎ歌謡団 ☎090-7048-8120 (かさい)
介護予防のための姿勢講座	姿勢改善に関する講話	市全域	曜日不問 ※時間は応相談	姿勢専科 KCSセンター鈴鹿 ☎388-6155
介護予防のための姿勢改善エクササイズ	身体の可動域を広げ、身体機能を向上させるための姿勢改善エクササイズとウォーキングなど			
音楽体操	音楽に合わせて運動機能向上、維持のための運動			
脳トレ体操	認知症予防の脳トレ、デュアルタスク運動	市全域	曜日不問 ※時間は応相談	カラオケバンドイ 鈴鹿ハンター店 ☎367-7162
うつ予防	うつ予防のグループセッション			
心身のリラックス	健康太極拳	椿 鈴峰	水・金曜日 14時～15時 ※上記以外の 日時は応相談	在宅介護支援センター ルーエハイム椿 ☎371-3211
元気な体作り	体力、筋力維持の体操			
認知症予防	認知症の予防について、脳トレーニング			
フレイル予防	身体活動、音楽・楽器活動			
毎日の食事	食生活、健康管理に関するプログラム			
フレイル予防講座	身体や頭を動かしたフレイル予防、自宅でできる運動の紹介	加佐登 石薬師 久間田 河曲	月～土曜日 9時～16時	デイサービスセンター うの花 ☎373-1000
心身のリラックス	健康太極拳	国府 天名 合川 その他 周辺	月～金曜日 ※時間は 応相談	在宅介護支援センター ルーエハイム ☎372-3811
元気な体作り	体力、筋力維持の体操			
認知症予防	認知症の予防について、脳トレーニング			
フレイル予防	身体活動、音楽・楽器活動			
毎日の食事	食生活、健康管理に関するプログラム			
運動機能向上訓練	体力測定・心身の機能維持向上を図る体操など	一ノ宮 長太 真田 若松 玉垣 神戸	月～金曜日 10時～15時 ※土・日曜日 は応相談	特別養護老人ホーム くすのき園 ☎385-3100
転倒予防プログラム	身体機能や免疫機能を向上し、転倒を防止するためのストレッチング、筋力強化など	柳町周辺	火・木曜日 ※時間は 応相談	通所介護事業所 フレンドクラブ ☎383-3838
フレイル予防	運動、レクリエーションなどによる介護予防講座	稲生 飯野 その他 周辺	月～金曜日 10時～15時 ※土・日曜日は 応相談	鈴鹿特別養護老人ホーム かなしやうず園 ☎383-0955
栄養改善	管理栄養士による栄養改善の講話			
運動機能向上プログラム	椅子に座った体操、ボールや棒を使った運動など、自宅でも取り組める運動の紹介	稲生 飯野 その他 周辺	月～金曜日 ※時間は 応相談	玉田クリニック (メディカルホーム あおぞら) ☎389-6662
介護予防講座	体操、音楽レクリエーション、運動レクリエーション、栄養改善など	稲生、白子 鼓ヶ浦 栄 愛宕、郡山 天名、合川 旭が丘	月～金曜日 9時～17時 ※上記以外の 日時は応相談	伊勢マリンホーム デイサービスセンター ☎387-6868
認知症予防講座	認知症予防、認知症のメカニズム、認知症対応方法			

◆健康ひろば(介護予防教室)

対象 65歳以上の方

ところ 保健センター(西条5-118-3)

問合せ 健康づくり課

内容	とき	定員	申込み
体力測定、筋力向上運動、栄養改善、口腔機能向上、スクエアステップ	6月～2月で毎月1回程度 10時から	20人程度	広報すずか20日号の健康館などをご覧ください。

三重県内男女共同参画 連携映画祭2022 「ウルフウォーカー」

男女共同参画課

☎ 381-3113 ☎ 381-3119

と き 6月4日(土)13時30分～15時15分(13時開場予定)
と ころ ふれあいセンター
ふれあいホール(南玉垣町6600)

内 容 中世アイルランドの町キルケニー。イングランドからオオカミ退治のためやってきたハンターを父に持つ少女ロビンが、森の中で友だちになったのは“ウルフウォーカー”のメーヴだった。人間とオオカミがひとつの体に共存しているばかりか、魔法の力で傷を癒すヒーラーでもある彼女とロビンが交わした約束は、凶らずも父を窮地に陥れるものだった。だが、少女は勇気を持って信じる道を進もうとする。

定 員 100人(先着順)
入 場 料 無料(整理券あり)

申 込 み 4月20日(水)9時30分から、直接男女共同参画センターまたは鈴鹿市観光協会(白子駅前17-12)へ

託 児 無料(6カ月～未就学児、先着5人。申し込みは5月18日(水)17時までに男女共同参画課へ)

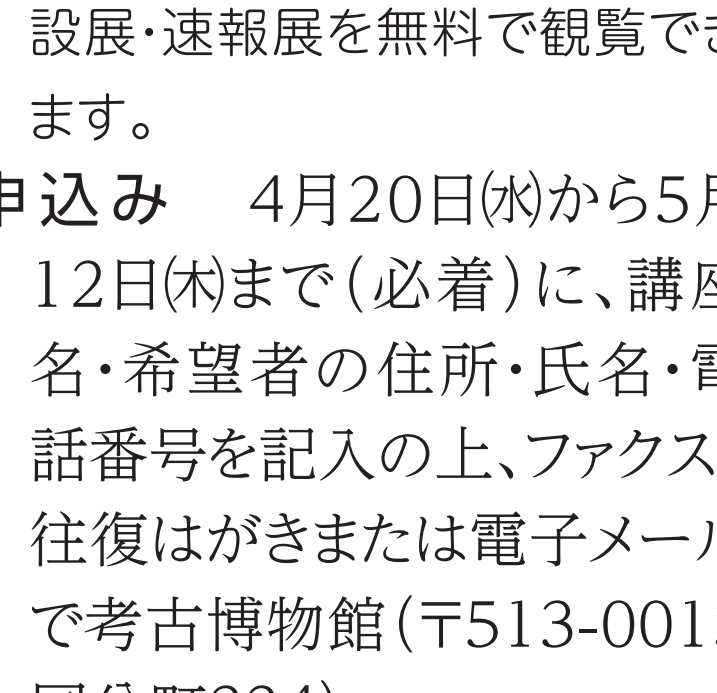

©Wolfwalkers 2020

伊勢型紙彫刻実演

文化財課 ☎ 382-9031 ☎ 382-9071

伊勢型紙の彫刻四技法(突彫、錐彫、道具彫、縞彫)を、職人が実演します。伝統的な伊勢型紙の彫刻技術を間近で見学できます。

と き 毎月第4日曜日13時～16時

※特定の技法を見学したい場合は、伊勢型紙資料館にお問い合わせください。

と ころ 伊勢型紙資料館(鈴鹿市白子本町21-30)

入 館 料 無料
主 催 重要無形文化財保持団体 伊勢型紙技術保存会

問 合 せ 伊勢型紙資料館(☎368-0240)

現地見学会・遺跡の歩きかた 第1回「史跡伊勢国分寺跡 歴史公園」

考古博物館 ☎ 374-1994 ☎ 374-0986
☎ kokohakubutsukan@city.suzuka.lg.jp

学芸員の解説を聞きながら、歴史公園を歩きます。

と き 5月28日(土)13時30分から(少雨決行・雨天中止)

と ころ 考古博物館 講堂・史跡伊勢国分寺跡歴史公園

講 師 考古博物館学芸員

定 員 40人(応募者多数の場合は抽選)

聴 講 料 無料

※現地見学会に参加の方は、常設展・速報展を無料で観覧できます。

申 込 み 4月20日(水)から5月12日(木)まで(必着)に、講座名・希望者の住所・氏名・電話番号を記入の上、ファクス、往復はがきまたは電子メールで考古博物館(〒513-0013 国分町224)へ

※往復はがきの場合は、返信の宛名面に代表者の住所・氏名を記入してください。

※1回で二人まで申し込みできます。

ゴールデンウィーク いこう(遺構)よ! 考古博物館!

考古博物館 ☎ 374-1994 ☎ 374-0986

と き 4月29日(金・祝)～5月1日(日)、3日(火・祝)～5日(木・祝)

と ころ 考古博物館

◆当日申し込みの体験

○缶バッジ作り

と き 4月30日(土)、5月3日(火・祝)・4日(水・祝)9時30分～11時30分、13時30分～15時30分

※30分毎に実施(午前午後各5回)

定 員 各回4席(1席2人)

体験料 100円

○火起こし体験

と き 4月29日(金・祝)、5月1日(日)・5日(木・祝)9時30分～11時30分、13時30分～15時30分

※30分毎に実施(午前午後各5回)

定 員 各回4人

体験料 150円

◆事前申し込み制の体験

○勾玉作り体験(白・ピンク)

と き イベント期間中毎日9時30分、13時30分

定 員 各回9席(1席2人まで)

体験料 300円

○アート体験消しゴムハンコ

と き 4月29日(金・祝)、5月5日(木・祝)9時30分、11時、13時30分、15時

定 員 各回8席(1席2人まで)

体験料 400円

○古墳模型

と き 4月30日(土)、5月4日(水・祝)9時30分、13時30分

定 員 各回5人

体験料 400円

○ネイチャークラフトネイチャーゲーム

と き 5月1日(日)9時30分、11時、13時30分、15時

定 員 各回8席(1席2人まで)

体験料 300円

○縄文時代の布(あんぎん)でコースター作り

と き 5月3日(火・祝)9時30分、13時30分

定 員 各回6人

体験料 300円

※マスクの着用をお願いします。

※入り口で体温計測と連絡先の記入または「三重県安心みえるLINE」への登録をお願いします。

※37.5度以上の方は、参加できません。

※博物館内は、扉や窓などをできるだけ開放します。

※詳しくは、チラシや考古博物館ホームページをご覧ください。

「道路インフラメンテナンス」 パネル展

道路保全課 ☎ 382-8421 ☎ 382-7612

老朽化する道路インフラの現状や、具体的な取り組みを紹介するパネル展を開催します。

と き 4月29日(金・祝)～5月22日(日)

と ころ 遊歩道「四季の道」にある地下道西側出入口(西条4丁目)

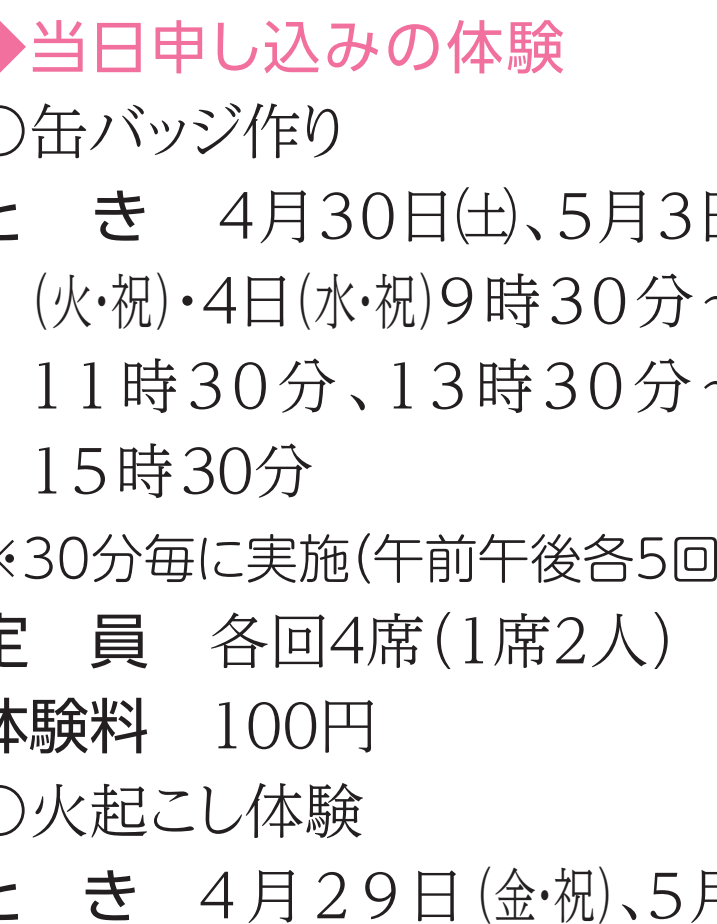

手と手でこころをつなぐ

このコーナーでは、手話に対する理解と普及を図るため、皆さんに手話に関する情報を発信しています。

障がい福祉課 ☎ 382-7626 ☎ 382-7607
☎ shogaifukushi@city.suzuka.lg.jp

4月は新たな出会いや環境の変化にワクワク、ドキドキする時季です。今回は「あいさつ」に関する手話を紹介します。普段の会話に手話の表現を取り入れてみてはいかがでしょうか。

おはよう

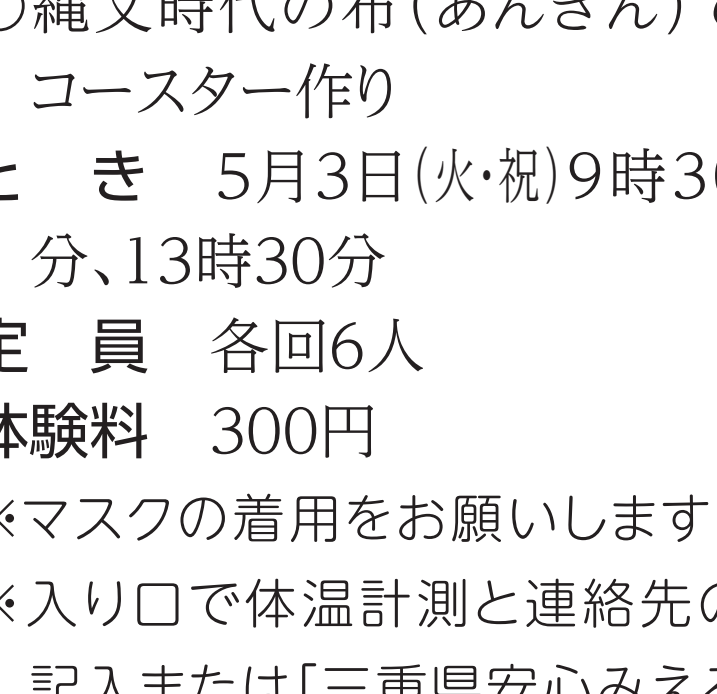

こめかみにあてた右手拳を下ろす(起きるときに枕から頭を離す仕草)

こんにちは

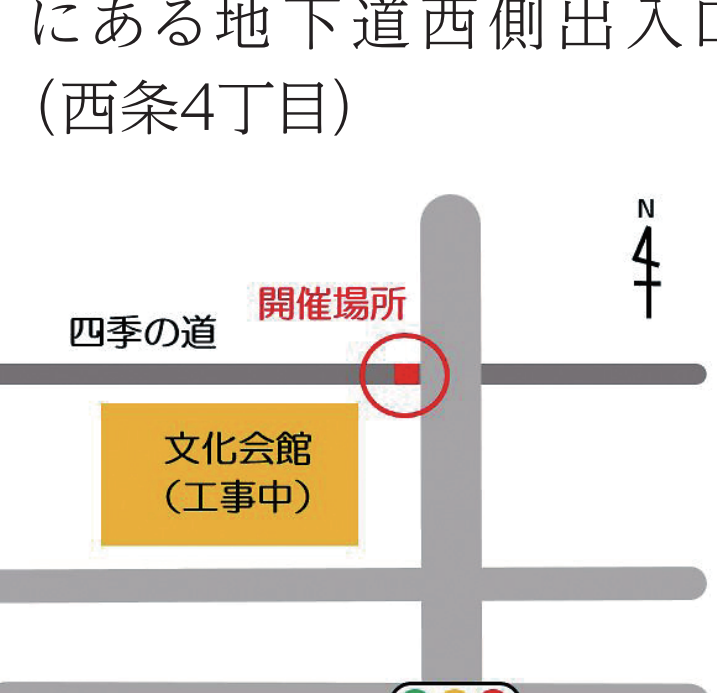

立てた右手2指を重ねて前方から額の中央へあてる(時計の針が12時を指している状態)

こんばんは

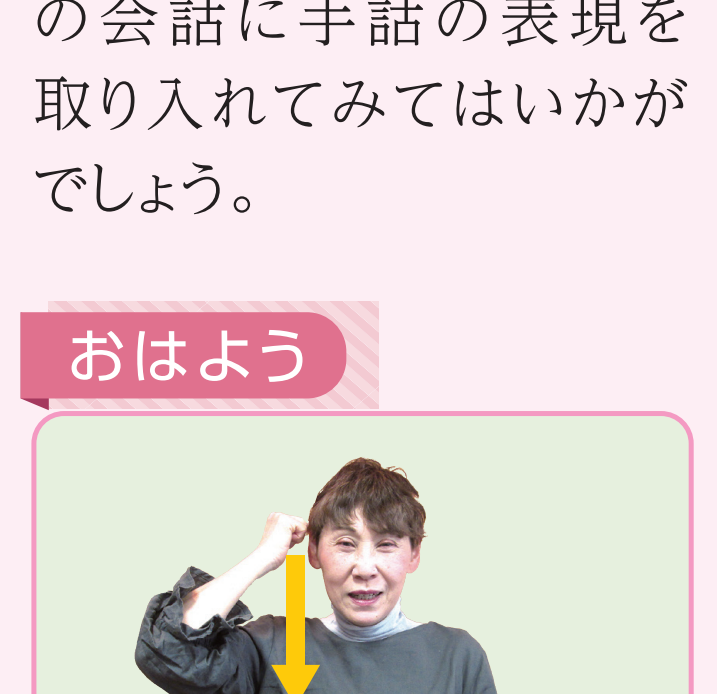

手のひらを前へ向けた両手を左右から引き寄せ、目の前で交差させる(あたりがだんだんと暗くなっていく様子)

ありがとう

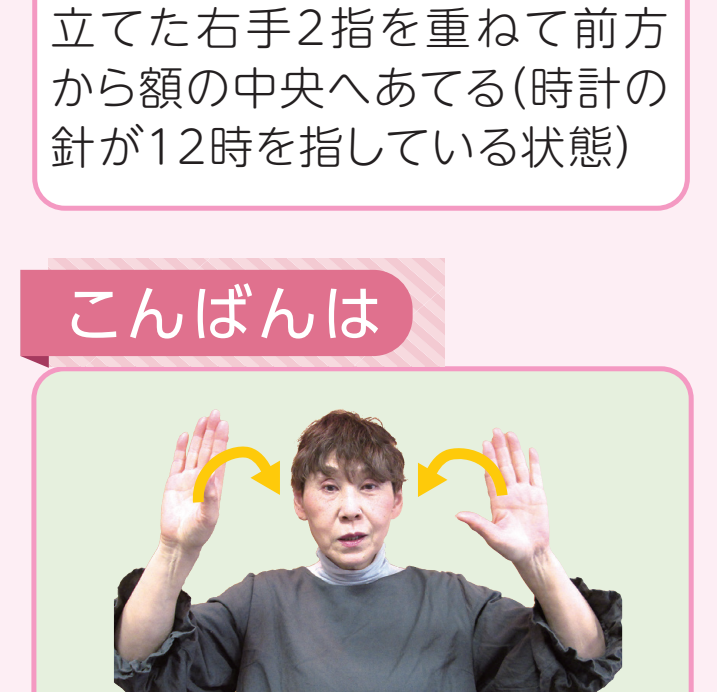

左手甲に右手の小指側を直角にのせ上げる(力士が勝って賞金をもらう時の手刀の仕草)

健康館

健康づくり課 (保健センター内)

受付時間 平日8時30分～17時15分
〒513-0809 西条五丁目118番地の3

☎ 382-2252 📠 382-4187

✉ kenkozukuri@city.suzuka.lg.jp



集団検診

検診車(バス)で受ける検診です。

申込み 5月2日(月)まで(先着順ではありません)

申込方法	受付時間
インターネット(市ホームページ)・ファクス(健康づくり課 ☎382-4187)	24時間受付(申込期間中)
地区市民センター・保健センター・窓口	月～金曜日 8時30分～17時15分 (休日・年末年始を除く)
電話(健康づくり課 ☎327-5030)	はがき(〒513-0809 西条五丁目118番地の3「がん検診担当」宛)
	申込期間内に必着

※はがき・ファクスには「氏名・住所・生年月日・電話番号・希望する検診名・希望日(午前・午後)」を記入してください。

※希望日が申し込み多数の場合は、抽選になります。落選した方には、5月中旬ごろにはがきで別日を案内します。

対象 市内に住民登録のある方(検診部位について治療中・経過観察中の方を除く)

※持病のある方は主治医にご相談ください。また、同じ種類の検診は、年度内に1回しか受けられません。

※市民税非課税世帯・生活保護世帯の方は無料です(肺がん検診のたんの検査、乳がん検診、子宮がん検診のHPV検査は除く)。

検診受付時間 午前:9時～11時

午後:13時～15時

ところ 保健センター

検診種類	対象	費用	6月13日(月)		6月23日(木)		6月27日(月)	
			午前	午後	午前	午後	午前	午後
肺がん(胸部X線)	40歳以上 たんの検査(500円)は、問診の結果などで必要な方に、検診当日に会場でお渡しします。	500円	○	○	○	○	○	○
胃がん(バリウム)	40歳以上	1,500円	○	○	○	○	○	○
乳がん	超音波(エコー)	20歳以上の女性	○	○	○	○	○	○
	マンモグラフィ	40歳以上の女性	○	○	○	○	○	○
子宮頸がん(細胞診)	20歳以上の女性 HPV検査(1,000円)は20～39歳(生年月日が平成15年4月1日以前で、40歳の誕生日前日まで)の方で希望者のみ同時受診できます。	1,100円	○	○	○	○	○	○

検診の注意事項

検診種類	対象について	検診前日・当日の注意点
肺がん(胸部X線)	妊娠中(可能性含む)の方は受診できません。	
胃がん(バリウム)	妊娠中(可能性含む)の方、胃・大腸の手術を受けたことがある方は受診できません。また、問診の結果、受診できない場合があります。	検診前日21時以降と当日の朝は飲食、喫煙はしないでください(内服が必要な方は、主治医にご確認ください)。
乳がん	超音波(エコー)	妊娠中・授乳中の方も受診可能ですが、正確な判定ができません。
	マンモグラフィ	妊娠中(可能性含む)の方、授乳中の方、ペースメーカー・シリコンなど胸壁や乳房内に人工物が入っている方、胸部リザーバー(ポート)を装着されている方、V-Pシャントを施行されている方は受診できません。
子宮頸がん(細胞診)	生理中の方は受診できません。また、性経験がない方、妊娠中(可能性含む)の方で受診を希望される方は医療機関へご相談ください。	前日から洗浄と性交は避けてください。

がん検診は、新型コロナウイルス感染防止のため、検診日までに受付時間の案内などを郵送します。

同封の問診票を記入の上、指定された時間内にお越しください。

検診種類	対象	とき	ところ	費用	申込み
結核レントゲン	65歳以上	6月23日(木) 13時～15時	保健センター	無料	電話で健康づくり課へ

※今年度中に、市が実施する肺がん検診や職場などで胸部レントゲン検査を受診予定の方は受診できません。



相談

対象 市内に住民登録のある方

ところ 保健センター

相談	とき	内容	申込み
すくすく広場	4月22日(金)・5月27日(金) 9時30分～11時	育児相談・栄養相談・助産師によるおっぱい相談(先着12人)・身体計測	不要
健康・栄養相談	随時(予約制)	保健師・管理栄養士による生活習慣病予防などの相談	電話で健康づくり課(☎327-5030)へ



教室

対象 市内に住民登録のある方

ところ 保健センター

費用 無料

教室/対象	とき	内容	申込み(電話予約制)	定員
離乳食コース 令和3年11月～令和4年1月 生まれの乳児の保護者	5月9日(月) 10時～11時30分	離乳食の進め方について、 栄養相談	4月27日(木)から (先着順)	18組
プレパパ・ママコース 妊娠5～8カ月の方と その家族で初参加の方	5月15日(日) 9時30分～11時45分、 13時30分～15時45分 ※動きやすい服装でお越しください。	助産師による講話、赤ちゃん人形 お世話体験、パパの妊婦体験など	4月28日(木)から (先着順)	各15組
沐浴コース 妊娠中の方とその家族	5月31日(火) 13時30分～15時45分	沐浴について講話と実演、実習 ※お湯は使いません。	4月28日(木)から (先着順)	8組
マタニティ歯科コース 妊娠中の方とその家族	6月16日(木) 10時～11時30分	妊娠期と赤ちゃんの お口の健康について	4月28日(木)から (先着順)	15組
マタニティ栄養コース 妊娠中の方とその家族、 妊娠をお考えの方	6月16日(木) 13時30分～15時	妊娠中・産後の食事の話、 栄養相談	4月28日(木)から (先着順)	15組



予防接種

■MR(麻しん・風しん混合)ワクチン

第2期(定期予防接種)

対象 平成28年4月2日～平成29年4月1日生まれの方

期間 令和5年3月31日(金)まで

ところ 実施医療機関

費用 無料(1回に限る)

持ち物 予防接種予診票、母子健康手帳、健康保険証

※予診票がない方は、母子健康手帳をお持ちの上、健康づくり課または地区市民センターへお越しください。

※外国籍の方は、母子健康手帳を持って健康づくり課へお越しください。

■風しんの追加的対策(風しん抗体検査・予防接種)

対象 昭和37年4月2日から昭和54年4月1日生まれの男性

費用 無料(1回に限る)

ところ 実施医療機関

※令和7年3月31日(月)まで延長されました。

※健康診断の際に抗体検査を受けることができる場合もあります。詳しくは、健康診断を受診する医療機関にお問い合わせください。

※対象者に4月中旬にクーポン券を発送しています。対象者でクーポン券がお手元にない方は、健康づくり課までお問い合わせください。

保健センターへの来館時は、マスクの着用をお願いします。

今後、新型コロナウイルス感染症の影響により、事業を中止または延期する場合があります。

最新情報は、市ホームページをご覧ください。



マスコットキャラクター「クリン」

鈴鹿市不法投棄対策連絡会議

里山の自然を みんなで守りましょう

環境政策課

☎382-7954 ☎382-2214

✉kankyoseisaku@city.suzuka.lg.jp

本市の豊かな自然環境に着目したイベントを開催しています。身近な自然との触れ合いを通して、環境への関心を高めるきっかけに、ぜひご参加ください。

▶ 里山保全活動って？

本市では、平成22年度から深谷公園(八野町)で里山保全活動を実施しています。

里山保全活動とは、登録ボランティアの皆さんと植生調査や竹の駆除、下草刈りや間伐を行う活動です。こうした活動により、そこに生息する希少な動植物を保全することにつながります。また、活動では放置された森林を再生する手法の学習や、まき割りやシイタケの菌打ち体験も行っています。

▶ 里山保全事業って？

里山保全事業とは里山ボランティアによる自主活動のことです。

令和3年度から里山保全事業として、三重森林インストラクター会の方たちを中心に、深谷公園内の良好な植生林を保全するため、下草刈りなどの森林整備や希少植物の調査などの活動をしています。



昨年度の活動を紹介します

里山保全活動(環境政策課)

12月4日 下草刈り、里山についての講義

3月19日 シイタケ菌打ち・まき割り体験

里山保全事業(自主活動)

6月19日 公園内の調査指定区域内の観察調査

7月17日 植生や地形などの調査

10月16日 樹木調査

11月13日 樹木調査

1月15日 里山保全活動用のコナラ

ほだ木の伐採

1月22日 危険な枯損木の除去

1月29日 枯損した竹の除去、マダケの除伐

2月26日 枯損した竹の除去、マダケの除伐



講師による講義



まき割り体験

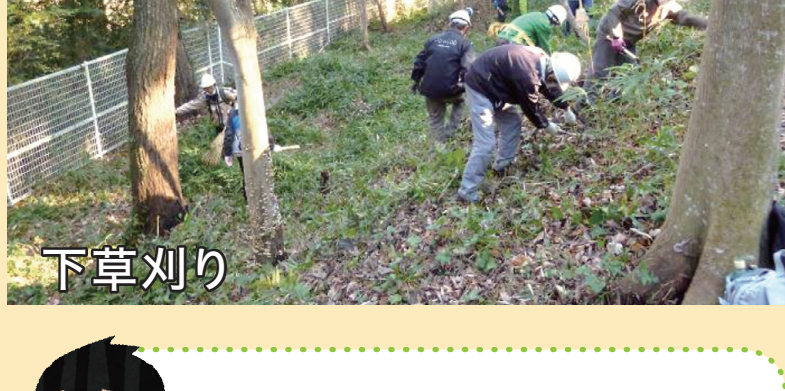

下草刈り



令和3年度以前の活動は、市ホームページで公開しています。ぜひご覧ください。

活動に参加するには？

里山ボランティアでは、幅広い年代の方が活躍しています。

活動への参加には、ボランティアの登録が必要ですので、環境政策課へお問い合わせください。

里山の変化や管理方法を学び、皆さんの地域で知識を生かしてみましょ



5月スポーツ

一般公開日

詳しくは、各施設へ
お問い合わせください。

都合により変更になる場合があります。

公共施設予約システム

市内公共施設の使用には、インターネット上で使用予約ができる「公共施設予約システム」をご活用ください。予約システムの利用には、利用者登録が必要になりますので、下記の予約システムから登録の上、ご利用ください。

公共施設予約システム

※今までどおり紙媒体による申請もできますが、予約システムを利用した申請と重複した場合は、システムを利用した申請が優先となります。

三重交通Gスポーツの杜鈴鹿(県営鈴鹿スポーツガーデン)

休業日 9日(月)

※大会などで一般公開に制限がある場合があります。

庭球場 ☎372-2285

体育館 ☎372-8850

水泳場 ☎372-2250

サッカー・ラグビー場 ☎372-2511

※三重交通Gスポーツの杜鈴鹿(県営鈴鹿スポーツガーデン)は、予約システムによる、使用予約や予約状況の確認はできませんので、従来通り施設へお問い合わせください。

AGF鈴鹿体育館・AGF鈴鹿陸上競技場・西部体育館・西部テニスコート・市武道館・市立テニスコートの一般公開日は予約なしで利用できます(予約システムの利用者登録不要)。

5月考古博物館

開館時間

9時～17時 ☎382-0347

休館日 2日(月)・6日(金)・9日(月)・16日(月)・17日(火)・23日(月)・30日(月)

今月の展示

速報展「発掘された鈴鹿2021」

とき 6月19日(日)まで

内容 2021年中に市内で行われた発掘調査成果をいち早くご紹介します。

考古博物館
マスコット
キャラクターの「寺谷みこ」です。

国際博物館の日を記念して、
5月22日(日)は観覧無料です。

体験講座「勾玉作り」

とき 土・日曜日、祝休日

※5月15日(日)・22日(日)・28日(土)は開催しません。

材料費 300円 定員 12席(先着順)

※1席つき体験者2人、付き添い1人までです。

申込み 希望日前日までに直接または電話で考古博物館へ

4月29日(金・祝)から5月5日(木・祝)まで、大型連休体験イベント「GWいこうよ!考古博物館!」を開催します。詳しくは、考古博物館ホームページまたはお知らせ・催し物をご覧ください。

5月図書館

休館日 ・金曜日 ・3日

開館時間

本館 9時～19時

(土・日曜日、祝日は9時～17時)

☎382-0347

江島分館 9時～17時

☎387-0665

配本/ふれあいライブラリー

9日(月) 鈴峰公民館 10:00～10:30

23日(月) 加佐登公民館 11:00～11:30

郡山公民館 13:30～14:00

栄公民館 14:30～15:00

鼓ヶ浦公民館 15:30～16:00

16日(月) 神戸公民館 9:30～10:00

30日(月) 清和公民館 10:15～10:45

飯野公民館 11:00～11:30

合川公民館 13:30～14:00

天名公民館 14:30～15:00

稲生公民館 15:30～16:00

11日(水) 久間田公民館 10:00～10:30

25日(水) 牧田公民館 11:00～11:30

愛宕公民館 13:30～14:00

白子公民館 14:30～15:00

若松公民館 15:30～16:00

18日(水) 庄内公民館 10:00～10:30

庄野公民館 11:00～11:30

一ノ宮公民館 13:30～14:00

長太公民館 14:30～15:00

箕田公民館 15:30～16:00

12日(木) 椿公民館 10:00～10:30

26日(木) 石薬師公民館 11:00～11:30

井田川公民館 13:30～14:00

国府公民館 14:30～15:00

住吉公民館 15:30～16:00

19日(木) 深伊沢公民館 10:00～10:30

河曲公民館 11:10～11:40

旭が丘公民館 13:30～14:00

ふれあいセンター 14:30～15:00

玉垣公民館 15:30～16:00

5月相談

相談名	と き	と ころ	問 合 せ
一般相談	月～金曜日 8:30～17:15		市民対話課 ☎382-9004 ☎382-7660
◎法律相談(弁護士)	13・27日 10:00～12:00 13:00～15:00	市役所本館2階(市民対話課)	※総合相談は、弁護士、行政相談委員、司法書士、土地家屋調査士、行政書士による相談です。(行政相談委員のみ予約不要)。 ※弁護士・司法書士の相談は、相談後3カ月間次の予約ができません。 ※司法書士の予約は、4月25日(月)から受け付けます。
◎交通事故相談(NPO)	16日 10:00～12:00		
◎交通事故相談(弁護士)	24日 13:00～15:00		
◎総合相談	20日 10:00～12:00		
◎外国人のための行政書士相談	12日 10:00～12:00		市民対話課外国人交流室 ☎382-9058
女性のための電話相談	6・10・12・13・19・20・24・26・31日 10:00～12:00 13:00～16:00	—	電話相談専用 ☎381-3118 男女共同参画課 ☎381-3113 ☎381-3119
人権相談	月～金曜日 8:30～17:15	市役所本館4階	人権政策課 ☎382-9011 ☎382-2214
人権擁護委員による人権相談	9日 13:00～16:00	一ノ宮市民館	
教育相談			
女性相談			
家庭児童相談	月～金曜日 8:30～17:15	市役所西館2階(子ども家庭支援課)	子ども家庭支援課 ☎382-9140 ☎382-9142
児童虐待・DVに関する相談			
発達相談		市役所西館1階(子ども家庭支援課)	子ども家庭支援課 ☎382-9030
電話育児相談	火～土曜日 8:30～17:15	子育て支援センター/ルリル	子育て支援センター/ルリル ☎372-3338 ☎372-3303
	月～金曜日 9:00～15:00	子育て支援センター/ハーモニ	子育て支援センター/ハーモニ ☎383-7750 ☎383-1643
◎年金事務所出張相談	11・25日 10:00～15:00	鈴鹿商工会議所 別館	日本年金機構津年金事務所 ☎059-228-9112 (外)
◎こころの健康相談	12日 13:30～15:30	県鈴鹿庁舎1階 衛生教育室	鈴鹿保健所 ☎382-8673 ☎382-7958
◎建築士による住まいの相談	毎月第3木曜日 9:00～16:00	市役所本館9階(建築指導課)	建築指導課 ☎382-9048 ☎384-3938
消費生活相談	月～金曜日 10:00～17:00	鈴鹿ハンター2階	鈴鹿亀山消費生活センター ☎375-7611 ☎370-2900 電話相談: 9:00～12:00, 13:00～17:00

◎印は予約制です。※年金事務所出張相談の予約は、電話の音声ガイダンスに従い、1(相談の予約)→2(職員にご用の方)の順に操作してください。

新型コロナウイルス感染症の影響により、中止または閉館になる場合があります。

牧田地区 地域づくり協議会



牧田地区
人口:14,494人※

※令和3年9月末日現在

牧田地区は、市の産業を支える大企業や大型ショッピングセンターがある商工業に活気のある地域です。また、多くの外国人の皆さんが住む地域でもあります。

私たちは、これらの地域の特徴を生かして、誰もが誇れる「住み良いまち牧田」の実現をテーマにさまざまな取り組みを行っています。

コロナ禍の影響で活動に制限がかかる中、今後は地域の福祉の充実を図っていききたいと考えています。



牧田地区
地域づくり協議会
しげ ゆき
会長 田中重行さん

協議会活動

Pick up!

前川定五郎顕彰活動

地域の偉人「前川定五郎」の偉業を知ってもらうため、アニメ制作や作文コンクールなどを実施しています。先月には、劇団花さつきと協働で定五郎翁をテーマとした劇を上演しています。



▲劇「SADAGORO」

文化の発信事業

伝統的な祭礼や文化遺産がある牧田地区。ホームページ「牧田地区の祭礼」を公開し、伝統を後世に伝えています。



▲ホームページトップページ

「牧田地区の祭礼」
ホームページ

#13 前川定五郎

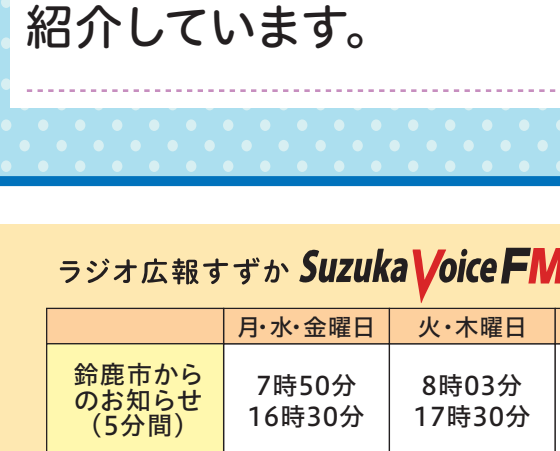

定五郎の自分に課した役割こそ...
「人の喜びは我が喜び」という思い

私財を投じて、鈴鹿川へかける橋づくりに生涯を捧げた前川定五郎を紹介しています。

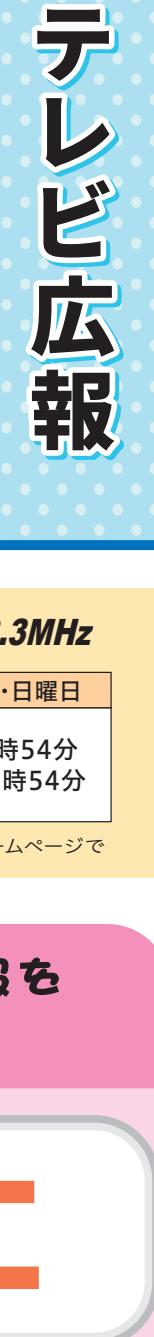

ラジオ広報すずか **Suzuka Voice FM 78.3MHz**

	月・水・金曜日	火・木曜日	土・日曜日
鈴鹿市からのお知らせ(5分間)	7時50分 16時30分	8時03分 17時30分	7時54分 13時54分

※パソコンからも聞けます。詳しくはSuzuka Voice FMのホームページで

さまざまな媒体で情報を発信しています

メルモニ

facebook

ツイッター

You Tube

すずかデータバンク

[3月31日現在]

3月

火災 件数 / 7件、うち建物 3件 (18件、2件増)

救急 出動数 / 771件 (2,378件、353件増)

交通 事故数 / 463件、うち人身事 25件 (1,302件、9件減)
死者数 / 1人 (3人、1人増)
傷者数 / 30人 (75人、10人減)

() 内の数字は1月からの累計とその前年との比較です。

人口・世帯数 人口 / 196,919人 (275人減)
男性 / 98,416人 (166人減)
女性 / 98,503人 (109人減)
世帯数 / 87,692世帯 (211世帯増)

() 内の数字は前月との比較です。

広報すずか

令和4年(2022年)4月20日号

発行 / 鈴鹿市

〒513-8701

鈴鹿市神戸一丁目18番18号

☎ 059-382-1100 (代表)

🏠 <https://www.city.suzuka.lg.jp/>

編集 / 政策経営部情報政策課

☎ 059-382-9036 ☎ 059-382-2219

✉ johoseisaku@city.suzuka.lg.jp

印刷・制作 / 指定就労継続支援事業所 八野就労支援センター印刷係

☎ 059-375-4381 ☎ 059-340-8810