

SUZUKA

広報すずか

令和4年(2022年)

8 / 5

No.1609

特集

協働型コミュニティ・スクール

表紙写真

稲生小学校で、絵本をスクリーンに映して読み聞かせをする読書ボランティアの上杉さん。協働型コミュニティ・スクールでは、このような取り組みを地域と学校が協働して行っています。

P6 情報館1 新型コロナウイルス
ワクチン接種

P8 情報館2 福祉医療費のお知らせ

P9 情報館3 生活応援事業(ギフト券配布)

P10 情報館4 すずか市民アカデミー「まなベル」

P12 情報館5 保育所(園)・幼稚園などの
申込受付開始

P14 情報館6 安心見守りシール・見守り保険

P15 元気なすずか レンズ

P16 元気なすずか 情報局

P17 お知らせ・催し物

P27 ひろげよう人権尊重の輪



鈴鹿市マスコットキャラクター
ベルディ



協働型コミュニティ・スクール

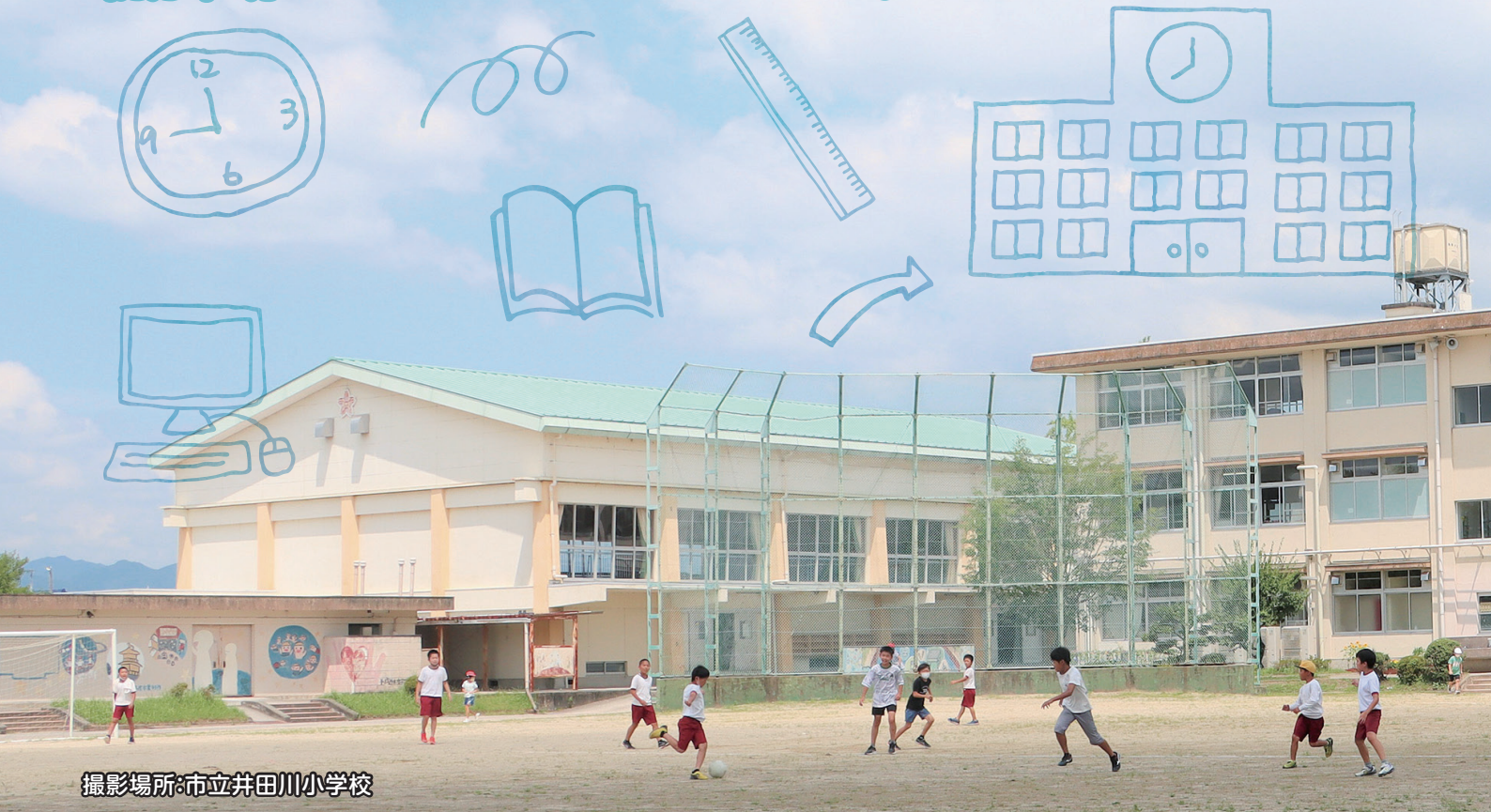

撮影場所:市立井田川小学校

地域と共にある学校づくりを目指して、学校と保護者、地域の皆さんが協働で取り組む仕組みの「コミュニティ・スクール」。今回、市内の小・中学校で整備されているコミュニティ・スクールについて紹介します。

コミュニティ・スクールは、法律に定められた学校の運営やその支援について協議する「学校運営協議会」が設置された学校のことを意味します。小・中学校では、学校を運営していく上で、さまざまな課題が生まれます。例えば、「子どもたちの学力を向上させるにはどうしたら良いのだろうか」、「子どもの安心安全のためには、どのような取り組みが必要か」などです。その対処や改善について、学校が一方的に考え、子どもたちに押し付けるのではなく、保護者や地域の皆さんが共に考え、知恵を出し合うことで、より良い課題解決につなげるのがコミュニティ・スクールです。

保護者や地域の皆さんの声で、より良い学校を目指します。

学校運営協議会とは

保護者の代表や地域住民などで構成される、学校の運営とそのために必要な支援について協議する合議制の機関です。次のような役割があります。

- 校長が作成する学校運営の基本方針の承認
- 学校運営について、校長などに意見する

鈴鹿のコミュニティ・スクールが 目指すもの…

- ① 学校と地域とが双方向で連携を行いながら、
子どもの教育の充実発展
- ② 市内のどの小・中学校でも、保護者や地域の
声を反映させる開かれた学校づくり
- ③ 学校の実態や地域の特色など、その
多様性を大切にした主体的な活動



教育支援課 職員

コミュニティ・スクールの 仕組み

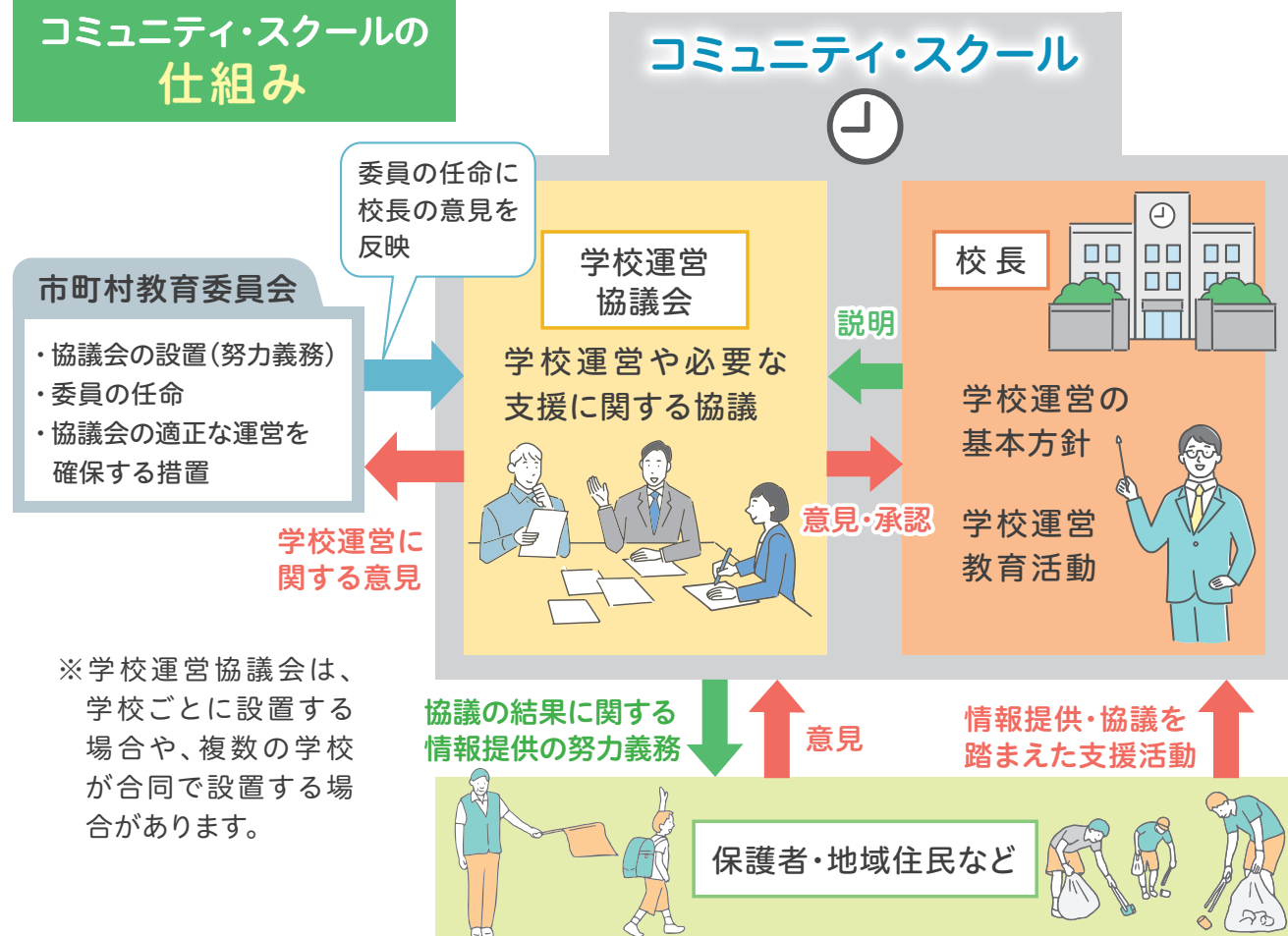

協働で取り組む教育課題

「子どものスクリーンタイム・家庭学習・読書」

教育現場では現在、「スクリーンタイム・家庭学習・読書」のあり方が課題となっています。これらの課題に対してコミュニティ・スクールでは、学校と地域が協働して取り組んでいます。



スクリーンタイムの増加

スクリーンタイム
適正化



日常生活の中で、子どもたちがテレビやスマートフォン・パソコンなどのメディア機器に費やす時間は増加しており、気が付けば一日の大半をスマートフォンなどを見て過ごすこともあります。このようにメディア機器を使用する時間、いわゆる“スクリーンタイム”の増加が、問題視されています。

ゲームの時間と 学力の関係

ゲームの時間が4時間以上の中学生の国語の正答率は56.7%、数学は47.6%だったのに対し、ゲームを全くしないと回答した中学生の平均正答率は国語で67.6%、数学で61.9%でした。その差は国語で10.9ポイント、数学で14.3ポイントもあり、この結果から、ゲームの時間が学力に影響していると考えられます。

スクリーンタイムが
学力に影響している！

ゲームの時間と国語、数学の
平均正答率(市立中学校3年生)

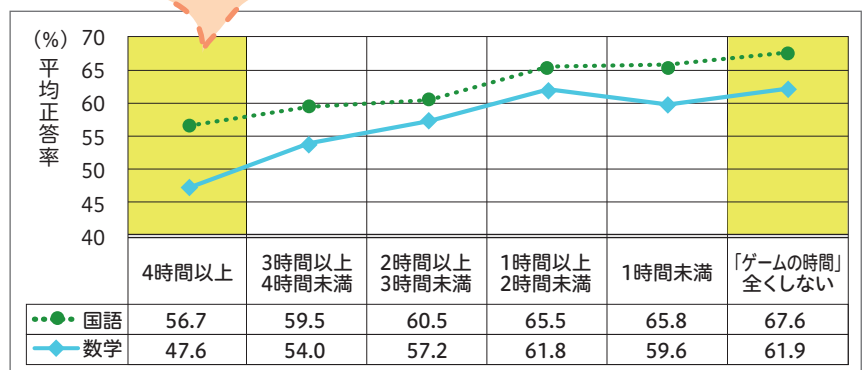

令和3年度全国学力・学習状況調査結果より

子どもがずっと
スマホを見てます。

家庭で使用時間を
決めてはどうか？



▲ 神戸中学校「学校運営協議会」の様子

学校運営協議会でも議題に！

スクリーンタイムの適正化は、多くの子どもの課題となっています。学校運営協議会では、どうすれば解決できるのか、正しいメディア機器との付き合い方とは何かについて活発に話し合われています。



家庭学習の充実

家庭学習の重要性

家庭学習とは、宿題や自主学習のことで、学力向上のために大切です。ゲームの時間と同様に、家庭学習の時間と学力には相関関係があり、家庭学習が長いほど平均正答率が高い傾向にあります。

平日の家庭学習の時間と国語、算数の平均正答率
(市立小学校6年生)

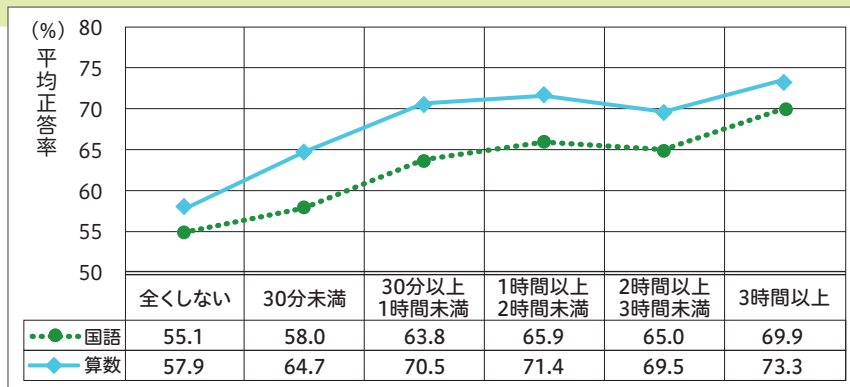

令和3年度全国学力・学習状況調査結果より

家庭学習支援

市内の小学校では、地域と協働で学習支援が行われています。国府小学校では、家庭学習を充実させるために、夏休み中の学校を利用して、地域の方や保護者などの学習支援ボランティアによる「夏の勉強会」が行われています。



▲国府小学校「夏の勉強会」の様子

読書の推進 「子どもの読書離れ」

読書活動は、子どもが言葉を学んだり、感性を磨いたりするために欠かすことのできないものです。読書量の多い児童は学力が高い傾向にあります。現在はさまざまな情報メディアの発達・普及や子どもの生活環境の変化などにより、子どもの「読書離れ」が指摘されています。

図書ボランティア

子どもの読書充実に向けて、ボランティアによる図書館の整備や読み聞かせが行われています。井田川小学校では、週に1度、図書担当や学校図書館巡回指導員が連携しながら、季節感のあるものやキャラクターを使った飾り付けを行い、子どもたちが図書館へ足を運びたいくなるように工夫しています。

※学校図書館巡回指導員とは

学校図書館を活性化させ、子どもたちの読書活動や学習活動および図書館運営を支援するために、小・中学校を巡回指導する指導員。



▲井田川小学校「図書ボランティア」の様子

スクリーンタイムによる学力や家庭学習への影響、読書離れは、教育現場において課題となっています。子どもが一日中スマートフォンやゲームなどのメディア機器を使用して、なかなか家庭学習が進まないという家庭も多いと思います。このような課題を解決するためには、学校・家庭・地域が力を合わせた“協働”が大切です。本市では、教育課題を共有・協議し、それぞれの立場で課題解決に向けて主体的に取り組む「協働型」のコミュニティ・スクールの実践を目指しています。

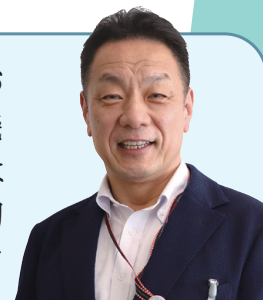

教育長 ひろた たかのぶ 廣田 隆延

今回の特集に関するご意見・ご感想は

教育支援課 ☎ 382-9055 ☎ 382-9053 ✉ kyoikushien@city.suzuka.lg.jp
教育指導課 ☎ 382-9028 ☎ 383-7878 ✉ kyoikushido@city.suzuka.lg.jp



情報館 ① 新型コロナウイルスワクチン接種

新型コロナウイルスワクチン接種推進課（保健センター）
☎382-9291 📠384-5670 📧cvssesshu@city.suzuka.lg.jp

新型コロナウイルス
ワクチン最新情報はこちら

新型コロナウイルスワクチンの 接種についてお知らせします



市ホームページ
新型コロナウイルス
ワクチン特設ページ

新型コロナウイルスワクチンの追加(3回目、4回目) 接種の集団接種日程についてお知らせします

3回目対象 2回目接種後、5カ月を経過した12歳以上の方

4回目対象 3回目接種後、5カ月を経過した60歳以上の方、または18歳以上60歳未満の方で基礎疾患などを有する方および医療従事者など

と き 金曜日:19時30分～21時15分
土曜日:14時～18時
日曜日:9時30分～13時

※土曜日の一部時間帯を初回接種に利用します。

と ころ MEGAドン・キホーテUNY鈴鹿店1階

使用するワクチン ファイザー社製

予約方法 接種券が届いてからご予約ください。

集団接種カレンダー(8月5日(金)～9月4日(日))

金	土	日	予約開始日
8月5日	6	7	7月26日(火) ※予約受付中
12	13	14	—
19	20	21	8月9日(火)
26	27	28	8月16日(火)
9月2日	3	4	8月23日(火)

※日程や使用するワクチンは、今後変更になる可能性があります。最新情報は市ホームページでご確認ください。

インターネットで予約

ワクチン接種予約管理システムからお申し込みください。
(24時間対応)



コールセンターで予約

電話(☎0120-280-489(毎日8時30分～17時15分))でお申し込みください。



ファクスで予約

耳の不自由な方を対象にした予約方法です。
詳しくは、市ホームページをご覧ください。

その他 12～15歳の方は、予診・接種時に保護者の同伴および予診票への保護者の署名が必要です。

※3回目接種の方は、右ページ武田社製ワクチン(ノババックス)を使用した接種日程もご覧ください。

新型コロナウイルスワクチンの初回(1・2回目) 接種の集団接種日程についてお知らせします

12歳以上の方を対象にした、新型コロナウイルスワクチン初回(1・2回目)接種の集団接種を実施します。

対 象 初回(1・2回目)接種がお済みでない12歳以上の方

使用するワクチン ファイザー社製

予約方法 鈴鹿市コロナワクチンコールセンター(☎0120-280-489(毎日8時30分～17時15分))へ

初回(1・2回目)接種は、上記の3回目、4回目の集団接種を行う土曜日の一部時間帯を利用して実施します。詳しくは、市ホームページをご覧ください。



※右ページ武田社製ワクチン(ノババックス)を使用した接種日程もご覧ください。

武田社製ワクチン(ノババックス)を使用した初回(1・2回目)接種および3回目接種の日程についてお知らせします

初回接種対象 12歳以上で1回も接種していない方

※2回目の接種は、1回目接種日から3週間後の同じ曜日、同じ時刻です。

2回目対象 12歳以上の2回目接種を受けていない方で、1回目接種後27日以上経過している方

3回目対象 18歳以上の2回目まで接種した方で、2回目接種後6カ月以上経過している方

とき 毎週火曜日(8月9日・16日・23日・30日) 14時~15時45分

ところ 村瀬病院(神戸3-12-10) ※病院へのお問い合わせはご遠慮ください。

使用するワクチン 武田社製(ノババックス)

予約方法 鈴鹿市コロナワクチンコールセンター(☎0120-280-489

毎日8時30分~17時15分)でお申し込みください。

※8月9日は予約受付中で、8月16日・23日・30日は8月9日に受付開始します。



7月12日・19日に接種された方に対するアンケートでは、他のワクチンに比べると副反応は軽めようです。副反応が心配な方は、ぜひご検討ください。

18歳から58歳までの方の4回目接種券の発送方法を見直します

4回目接種対象者

3回目接種後、5カ月を経過した方のうち、①または②に該当する方

①60歳以上の方

②18歳以上60歳未満の方で基礎疾患などを有する方および医療従事者など

※基礎疾患などの範囲は所定の疾患以外にも、喫煙や身体不活動(いわゆる運動不足)といった生活習慣がある方も対象に含まれます。

これまで

○3回目接種後、5カ月を経過した59歳以上の方…申請不要で発送

○18歳から58歳までの方で基礎疾患などにより接種を希望する方…接種券の発行申請が必要



これから

○3回目接種後、5カ月を経過した18歳以上の方全員に接種券を発送(申請不要)

※対象者に該当し、接種を希望する方は、予約を行い接種してください。なお、発送時期は3回目接種の日から5カ月経過日を目安としています。

熱中症対策と感染対策の両立を

熱中症対策に気を配りつつ、喚気、「密」の回避、手洗い、必要な場面でのマスクの着用など基本的な感染対策の徹底をお願いします。また、新型コロナウイルスワクチンは、発症や重症化を防ぐ効果が期待できますので、積極的な接種をお願いします。





情報館 ② 福祉医療費のお知らせ

福祉医療課 ☎ 382-2788 📠 382-9455
✉ fukushiiry@city.suzuka.lg.jp



福祉医療費についてお知らせします

令和4年9月から医療機関での 窓口負担無料化の対象年齢を15歳までに拡大します

現在6歳までの子どもに適用している医療機関での窓口負担無料化(以下、現物給付)の対象を拡大します。

現行



0～6歳まで

9月以降



0～15歳まで

対象になる要件は？

次の①～③を全て満たすこと

- ①福祉医療費受給資格をお持ちの0～15歳到達年度末までの市内在住の子ども
- ②三重県内の医療機関での受診(通院・入院)
- ③現物給付方式用の受給資格証と保険証(入院の場合は、限度額適用認定証も必要)を医療機関の窓口で受診時に提示すること

福祉医療費助成制度の受給資格を更新します

令和4年度(令和3年中)の所得額による判定後、更新した受給資格証を8月下旬に郵送します。また、後期高齢者医療制度に加入中の方には受給資格証の交付はなく、受給資格決定通知書を郵送します。なお、所得制限額を超えるなど、医療費助成の対象に該当しなかった方には、その旨を通知します。詳しくは、市ホームページをご覧ください。詳しくは、市ホームページをご覧ください。詳しくは、市ホームページをご覧ください。

	障がい者医療費	一人親家庭等医療費	子ども医療費
対象者	<ul style="list-style-type: none"> ●身体障害者手帳1級から3級をお持ちの方 ●療育手帳A1(最重度)、A2(重度)、B1(中度)をお持ちの方、または知能指数が50以下の方 ●精神障害者保健福祉手帳1級をお持ちの方 	<ul style="list-style-type: none"> ●0～18歳到達年度末までの児童を養育している一人親家庭などの母または父およびその児童 ●父母のいない0～18歳到達年度末までの児童 	<ul style="list-style-type: none"> ●0～15歳到達年度末まで(中学生)の子ども
対象医療費	<ul style="list-style-type: none"> ●各医療保険法などの規定による自己負担相当額 ●入院時の食事療養に係る標準負担額(住民税非課税世帯で、医療保険の減額認定を受けた方が対象) ※精神障害者保健福祉手帳1級をお持ちの方の障がい者医療費は、通院分のみが助成対象です。 ※受給資格の認定には所得制限があります。 		

適正受診にご協力ください

適正受診は、「できるだけ医療機関にかからないようにする」ものではありません。医療費助成制度は、医療機関や市民の皆さんのご理解とご協力によって支えられています。これからも安心して必要なときに医療を受けられるように、医療機関の適正な受診をお願いします。

保育所・学校などでけがをした場合

保育所や学校などでけがをして、災害共済給付制度により給付を受ける場合は、福祉医療費の助成を受けることはできません。受診の際は、必ず「保育所や学校などでけがをした」と医療機関に申し出てください。





情報館 ③生活応援事業(ギフト券配布)

子ども政策課 ☎382-7661 📠382-9054 ✉kodomoseisaku@city.suzuka.lg.jp
長寿社会課 ☎382-7935 📠382-7607 ✉chojushakai@city.suzuka.lg.jp
障がい福祉課 ☎382-7626 📠382-7607 ✉shogaifukushi@city.suzuka.lg.jp



生活応援のための ギフト券を配布します

新型コロナウイルス感染症による影響が長期化し、さらには原油価格・物価高騰などが生活に影響を及ぼす中、子ども・高齢者・障がい者の皆さんへ、市独自の生活応援事業として、買い物などに使用できるギフト券を配布します。

配布するギフト券

JCBギフトカード5,000円分(1,000円分×5枚)を、各対象者1人に対して配布します。

- ※ギフト券は、8月下旬から順次、簡易書留にて郵送します。
- ※お手元に届くまでには1カ月以上かかる場合がありますので、ご了承ください。



ギフト券が配布される方

子ども生活応援事業

担当課:子ども政策課

対象 平成16年4月2日以降に生まれた方で、次のいずれかに該当する方

- ・令和4年7月1日時点において、鈴鹿市の住民基本台帳に記載されている方
- ・令和4年7月2日から令和5年2月28日までに新たに、鈴鹿市の住民基本台帳に記載された出生児



高齢者生活応援事業

担当課:長寿社会課

対象 令和4年7月1日時点において、鈴鹿市の住民基本台帳に記載されている方で、昭和33年4月1日以前に生まれた方



障がい者生活応援事業

担当課:障がい福祉課

対象 令和4年7月1日時点において、鈴鹿市の住民基本台帳に記載されている方で、次のいずれかの有効な障害者手帳を所有している方

- ・身体障害者手帳
- ・療育手帳
- ・精神障害者保健福祉手帳

※障害者手帳の有効期限が切れている場合は、令和4年9月30日(金)までに申請手続きを行い、令和4年7月1日にさかのぼって有効となった方が対象になります。



複数の事業に該当する方はどうなるの？

対象事業ごとにギフト券を配布します。ただし、お手元に届く時期が異なる場合があります。





すずか市民アカデミー「まなベル」の受講者を募集します

今年は「新たな知識のトビラ～未来に向かって輝け鈴鹿人～」をテーマに「まなベル」を開講します。ぜひご参加ください。



「まなベル」とは？

すずか市民アカデミー「まなベル」は、市内の高等教育機関と連携し、市民の「さらに詳しく知りたい」という専門的分野への学習ニーズに応えるとともに、学びの楽しさを実感していただき、生涯学習をさらに深めていくことを目的としています。

各高等教育機関を会場として、それぞれの特徴を生かした専門性のある教育内容を、分かりやすく楽しい講座として提供します。



「まなベル」に参加するには？

事前申込が必要です。応募方法などは次のとおりです。

対 象	高校生以上の方なら、どなたでも受講可能です。	
とき・ところ	9月3日(土)、10月8日(土) 鈴鹿工業高等専門学校 10月22日(土)、11月26日(土) 鈴鹿医療科学大学(千代崎キャンパス) 11月19日(土) 鈴鹿大学 12月10日(土) 鈴鹿大学短期大学部	
定 員	各講座50人 ※定員を超える場合は抽選します。	
受 講 料	・1講座 300円(傷害保険料を含む) ※高校生は無料です。 ・受講料は、当日受付でお支払いください。	
申 込 先	8月8日(月)から30日(火)まで(必着)に、郵便番号・住所、氏名(ふりがな)、年齢、電話番号、希望する講座名と講座日をはがき、ファクス、電子メールまたは申込フォームで文化振興課へ ※電話での申し込みはできません。	<div style="border: 1px solid black; padding: 5px; display: inline-block;">まなベル 受講申込 フォーム</div> 
そ の 他	<ul style="list-style-type: none"> ・咳や発熱など体調のすぐれない方は、当日の受講はお控えください。 ・受講の際は、マスクの着用をお願いします。 ・新型コロナウイルスの感染状況や天候などの影響により、講座を延期または中止する場合があります。最新情報は市ホームページをご覧ください。 	

※抽選後、受講決定書を送付します。講座開催日の3日前になっても受講決定書が届かない場合は、ご連絡ください。



今年度のテーマ「新たな知識のトビラ～未来に向かって輝け鈴鹿人～」



鈴鹿工業 高等専門学校

白子町

『日本近代文学の読解 —作品の謎に迫る—』

と き 9月3日(土)
10時30分～12時

内 容 本を読むということは、話の内容が分かるということだけではありません。作品の中には、多くの謎が隠されています。これまで教科書で習った作品を通して、発見の喜びを一緒に楽しみましょう。きっとこれからの読書の仕方が変わると思います。

講 師 石谷春樹さん

『水素社会実現に向けた 社会インフラ構築に向けて』

と き 10月8日(土)
10時～11時30分

内 容 地方における水素社会実現を促進させるべく技術的観点だけでなく、社会制度などの観点(経済・法律など)からも検討することで、具体的に水素社会実現のために何が課題となっているのかを解説します。

講 師 板谷年也さん

『日本栄養士会災害支援チーム (JDA-DAT)をご存じですか?』

と き 10月22日(土)
10時～11時40分

内 容 JDA-DATは2011年3月11日に発生した東日本大震災をきっかけに、栄養・食生活支援活動を通じて被災地支援を行うことを目的として設立されました。そこで本講座では、これまでのJDA-DATの活動内容や実際の災害支援車に触れ、災害時における栄養・食生活支援活動について理解を深めます。

講 師 大槻誠さん

『入浴について知ろう ～安全な入浴方法と効果～』

と き 11月26日(土)
10時～11時30分

内 容 生活において必要不可欠な入浴に着目していきます。皆さんは入浴する際に、清潔の保持、身体を温める、疲れを癒しリラックス感を得る、といった目的でされている方も多いのではないのでしょうか。今回の講演で、安全な入浴方法や効果などを知り、より有意義な入浴を行なえる一助になればと思います。

講 師 島崎博也さん



鈴鹿医療科学大学 (千代崎キャンパス)

岸岡町1001-1



鈴鹿大学・ 鈴鹿大学短期 大学部

郡山町663-222

『小学校教育と「鈴鹿墨」』

と き 11月19日(土)
10時～11時30分

内 容 伝統工芸品「鈴鹿墨」の発祥は奈良時代で、現在は伝統工芸士1人とその親族によって生産されています。小学校の社会科の学習でその生産について取り上げられるとともに、国語科の書写の学習で使用されています。その鈴鹿墨の歴史と製造工程、商品開発による新たな魅力づくりなど、体験も交えながら楽しく学びましょう。

講 師 伊東直人さん

『おいしさを感じる要因ってなに?』

と き 12月10日(土)
10時～11時30分

内 容 おいしさを感じる要因には、食べ物の味だけではなく、見た目や香りなど五感で感じるもののほか、感情や環境などの影響もあります。今回の講座ではその要因のうち、味覚について学び、味覚に関する実験を行います。味覚について知り、おいしいと感じる食事や健康的な食事について考えてみましょう。

講 師 木下麻衣さん



情報館 ⑤ 保育所(園)・幼稚園などの申込受付開始

子ども育成課 ☎382-7606 📠382-9054

✉kodomoikusei@city.suzuka.lg.jp

令和5年度入園の申込受付を開始します

来年度から保育所(園)、認定こども園または幼稚園の利用を希望される方の申し込みを、9月から受け付けます。見学を希望される場合は、事前に各施設へお問い合わせください。



保育所(園)への入所(園)申込方法

対象 市内在住の0歳から5歳までの乳幼児で、保護者が就労(育休復帰を含む)や出産前後、疾病や障がい、求職活動、就学、親族の介護や看護などにより、家庭で保育できない方(令和5年4月、5月から利用希望の方)

※上記の理由以外でも利用できる場合がありますので、ご相談ください。

申込み 9月1日(木)から16日(金)まで(土・日曜日を除く9時~16時)に、利用希望の保育所(園)で教育・保育給付認定申請書と利用申込書などを受け取り、必要事項を記入の上、第1希望の施設へ提出してください。

※複数の園を第1希望に指定することはできません(第2希望以降の園に指定することはできます)。

※令和5年6月以降の利用を希望する場合は、利用希望の前月の10日までに利用希望の施設でお申し込みください。

公立保育所

施設名	所在地	電話番号	施設名	所在地	電話番号
牧田保育所	大池2-2-2	☎378-2010	河曲保育所	十宮町283	☎383-1643
白子保育所	北江島町5-30	☎386-2010	算所保育所	算所5-17-1	☎378-4569
神戸保育所	神戸4-4-40	☎382-0537	深伊沢保育所	深溝町352	☎374-2797
玉垣保育所	東玉垣町1386-1	☎382-2737	西条保育所	西条8-19-1	☎382-6511
合川保育所	三宅町1749※	☎372-0058	一ノ宮保育所	一ノ宮町500-45	☎383-0407

※合川保育所は現在改修中(令和4年5月~令和5年3月(予定))のため、所在地は三宅町3694-2(仮園舎)となります。

私立保育園

施設名	所在地	電話番号	施設名	所在地	電話番号
長太の浦保育園	長太栄町3-4-34	☎385-0302	くすのき保育園	若松西6-28-11	☎385-5388
梅檀 ^{せんたん} 保育園	国府町2539-1	☎378-0918	野町保育園	野町西2-15-10	☎386-2338
岸田保育園	岸田町1491	☎374-1955	サラナ保育園	岸岡町3527	☎368-3766
旭が丘保育園	中旭が丘3-14-18	☎386-1647	トーマスぼーや保育園	平田東町10-13	☎375-2468
ながさわ保育園	長沢町1095	☎371-0151	ハートピア保育園	算所町563-3	☎381-1555
庄内青い鳥保育園	東庄内町3797-1	☎371-2317	みそら保育園	岸岡町3280	☎380-6339
鼓ヶ浦保育園	寺家3-40-15	☎386-2071	ドリームハウス保育園	寺家町1308	☎388-3398
あおい保育園	白子本町2-27	☎387-5220	竹野の森こども園	竹野町305-2	☎384-3215
白鳩保育園	加佐登1-8-10	☎378-1610	ぐみの木ほいくえん	安塚町331-74	☎382-5409
第2石薬師保育園	自由ヶ丘2-18-14	☎374-0730	第二長太の浦保育園	南長太町2303	☎395-2200
ひので保育園	平野町1167-1	☎373-7000	大鳥保育園	白子町2006-1	☎386-2611
ひばり保育園	岸岡町2707-174	☎386-7982	かもめ保育園	加佐登町2059-2	☎389-5115
あかつき保育園	地子町906-2	☎382-5201			

私立認定こども園への入園申込方法

認定こども園とは、幼稚園と保育園の機能を併せ持ち、就学前の子どもに教育と保育を一体的に提供する施設です。

対象 〈教育希望〉市内在住の3歳から5歳までの幼児
 〈保育希望〉市内在住の0歳から5歳までの乳幼児で、保護者が就労（育休復帰を含む）や出産前後、疾病や障がい、求職活動、就学、親族の介護や看護などにより、家庭で保育できない方（令和5年4月、5月利用希望の方）

※上記の理由以外でも利用できる場合がありますので、ご相談ください。

申込み 9月1日（木）から16日（金）まで（土・日曜日を除く9時～16時）に、入園希望の認定こども園で教育・保育給付認定申請書と利用申込書などを受け取り、必要事項を記入の上、認定こども園へ提出してください。

※令和5年6月以降の保育利用を希望する場合は、利用希望の前月の10日までに、利用希望の施設でお申し込みください。

※教育利用を希望する場合は、各認定こども園にお問い合わせください。



施設名	所在地	電話番号
サン認定こども園	郡山町2001-10	☎ 372-2123
認定こども園白百合幼稚園	東磯山2-3-1	☎ 386-6228
ほうりん認定こども園	北長太町4119	☎ 385-0190
石薬師認定こども園	石薬師町1735-1	☎ 374-1398
高岡ほうりん認定こども園	高岡町1843-7	☎ 349-1100
くまだこども園	下大久保町481-5	☎ 374-1952
認定こども園いそやま保育園	東磯山2-26-18	☎ 387-6012

公立幼稚園への入園申込方法

対象 鈴鹿市に居住（または入園までに居住を予定）しており、次の期間に生まれた幼児

- ・5歳児：平成29年4月2日～平成30年4月1日生まれ
- ・4歳児：平成30年4月2日～平成31年4月1日生まれ
- ・3歳児：平成31年4月2日～令和2年4月1日生まれ

申込み 9月1日（木）から22日（木）まで（土・日曜日、祝日を除く9時～16時）に、入園を希望する幼稚園（箕田幼稚園と白子幼稚園は子ども育成課）へお越しいただき、「入園願」を提出してください。

※「入園願」は8月1日（月）から各幼稚園で配布しています。

※公立幼稚園の併願はできませんので、1園のみに提出してください。

施設名	対象	所在地	電話番号	施設名	対象	所在地	電話番号
国府幼稚園	3～5歳児	国府町3519-1	☎ 378-4523	加佐登幼稚園	5歳児	高塚町1087-1	☎ 379-1518
玉垣幼稚園		北玉垣町734	☎ 382-3663	稲生幼稚園		稲生3-10-1	☎ 387-5338
旭が丘幼稚園	4・5歳児	東旭が丘5-3-33	☎ 387-5326	栄幼稚園		五祝町1068	☎ 387-6246
飯野幼稚園		三日市南2-1-7	☎ 382-3698	箕田幼稚園		※休園中のため子ども育成課へ (☎ 382-7606)	
神戸幼稚園		神戸7-4-12	☎ 382-3275	白子幼稚園			

※入園希望を募った結果、募集期間最終日（9月22日（木））に、在園児を含めた総園児数が7人（複式学級が実施できる最低数。3歳児は除く）未満の場合は休園（廃園）になります。詳しくは、各幼稚園または子ども育成課までお問い合わせください。

私立幼稚園への入園申込方法

対象 3歳から5歳までの幼児

申込み 9月1日（木）から「入園願書」に必要事項を記入の上、各私立幼稚園へ提出してください。

※「入園願書」は、8月1日（月）から各幼稚園で配布しています。

※詳しくは、各幼稚園へお問い合わせください。

施設名	所在地	電話番号
道伯幼稚園	道伯1-12-27	☎ 378-6713
白子ひかり幼稚園	白子本町2-38	☎ 386-1150
さくら幼稚園	鈴鹿ハイツ5-45	☎ 378-4085
すずか幼稚園	神戸2-20-18	☎ 382-3272
第2すずか幼稚園	岸岡町2815	☎ 386-6129



9月から見守りシール、 見守り保険事業がスタートします

認知症高齢者やその家族が安心して地域で生活できるための支援事業を開始します。

認知症高齢者等安心見守りシールにより行方不明の方を早期に発見します

認知症高齢者の方が、自力での帰宅が困難となったときに、発見者がシールのQRコードを読み取ることで、速やかに家族などに安否が通知され、早期発見や保護につながります。



認知症高齢者等安心見守りシール

交付対象者

次のいずれにも該当する方

- ①市内に在住かつ在宅で生活し、自力で外出が可能な原則65歳以上の方
- ②認知症の診断を受けたまたは認知症の疑いがある方(若年性認知症も含む)
- ③鈴鹿市災害時要援護者台帳に登録されている方(同時申請可)



服やつえなどにシールを貼っておく

発見

何かお困りの様子…
QRコードにアクセスしてみよう!



家族などに自動メール送信

24時間365日、家族に素早く連絡が届きます



※QRコードは(株)デンソーウェブの登録商標です。

認知症高齢者等安心見守り保険で損害賠償責任が補償されます

認知症高齢者が偶然の事故により法律上の損害賠償責任を負う場合に、補償を受けることができます。認知症高齢者を被保険者とし、市が保険契約者となって賠償責任保険に加入し、保険料を負担します。

保険の対象者

認知症高齢者等安心見守りシールの交付を受けた方(保険のみの加入はできません)
※加入の申請は、親族に限ります。



補償の対象となる場合

- ・誤って線路に立ち入り電車を止めてしまった
- ・他人のものを壊してしまった
- ・日常生活で他人にけがを負わせてしまったなど



元気な すずか SUZUKA レンズ



おかえりなさい! 鈴鹿製作所生産第1号スーパーカブ

 5月25日(水)

市役所本館1階にある「モータースポーツ振興コーナー」で、本田技研工業(株)鈴鹿製作所で生産された「スーパーカブ」第1号機の展示がスタートしました。1960年に創業者の本田宗一郎さんから、当時の杉本龍造鈴鹿市長に寄贈された車両で、歴史的価値から、現在は栃木県にある「モビリティリゾートもてぎ」に所蔵されている貴重な一台です。9月30日(金)まで展示されていますので、この機会にぜひご覧ください。



水害に備える! 官民による合同訓練

 6月27日(月)



庄野町にある市河川防災センターで、災害に備えるための「情報伝達訓練・土のう作製訓練および水防工法訓練」が行われました。台風シーズンを前に、三重県建設業協会鈴鹿支部の皆さんと市の職員が一緒になって、土のうづくりや、水防工法訓練を実施し、対応を確認していました。

一生懸命に! 高校生による選挙事務体験

 7月2日(土)・3日(日)

市役所本館1階に開設された期日前投票所で、神戸高校生による選挙事務体験が行われました。

高校生の皆さんは、投票に来た方の案内や受付、投票用紙の配布などを熱心に取り組み、選挙への関心を高めていました。



次の募集は10月5日号掲載分です

- 原稿規格/タイトル15文字程度・本文80文字程度
- 申込み/8月22日(月)~26日(金)までに、ファクスまたは電子メール(☎382-2219、✉johoseisaku@city.suzuka.lg.jp)で情報政策課へ。なお、機器故障や送信誤りなどによる掲載漏れ防止のため、ファクスで申し込みされた方は、電話で情報政策課(☎382-9036)へご連絡ください。電子メールで申し込みされた方へは、電子メール受信後、こちらから受信完了した旨を必ず返信します。募集期間を過ぎても返信が無い場合は、情報政策課へご連絡ください。
- 注意事項/営業、政治、宗教活動と認められるものは、お断りします(企業・自営業者の活動を含む)。※当事者間のトラブルについて、市は一切関与しません。 ※同一主催者の掲載申し込みは1回1記事に限ります。

うつ・心神不安定・ 自信喪失の方の相談室

重田 ☎372-1951

内容/仕事関係や人間関係など、悩みを持つ方の相談を受け付けています。企業勤務、大学講師の経験を生かし、精神的なバックアップやアドバイスをします。相談料/無料 ※詳しくは、電話でお問い合わせください。

スポーツ吹矢と一緒に やりましょう

三重県障がい者スポーツウエルネス吹矢協会鈴鹿支部
藤本治市 ☎090-5037-4968

とき/毎週月曜日13時~15時 ところ/社会福祉センター大会議室 内容/腹式呼吸法によるスポーツ吹矢で健康づくり、仲間づくりをしましょう。車いす、歩行づえ使用者および健常者も参加できます。参加料/年4,500円 ※体験や見学もできます。詳しくは、電話でお問い合わせください。

生き生き老後は 川柳にお任せを

鈴鹿川柳会
青砥たかこ ☎090-3387-4798

とき/例会:第4土曜日13時~16時45分、教室:第3水曜日13時~16時45分 ところ/白子コミュニティセンター(江島本町13-37) 内容/課題吟と自由吟 参加料/例会:500円、教室:300円 ※初心者大歓迎

健康フェスタ2022

独立行政法人国立病院機構
三重病院 ☎059-232-2531

対象/成人 とき/9月11日(日)9時~12時 ところ/三重病院(津市大里窪田町357) 内容/内臓脂肪測定、骨密度測定、血圧、身体測定、ロコモチェックなど 参加料/無料

心が軽くなる 子育ておはなし会

樋口さおり ☎090-1632-3694
✉cct.riosa@gmail.com

対象/子育て中の方 とき/9月9日(金)、10日(土)10時~11時30分 ところ/主催者自宅(申し込み後詳細連絡) 内容/発達障がい・定型発達関係なく子育ての基本や大切なことを伝えます。参加料/1,000円 申込み/電子メールで

認知症の人と 家族の会のつどい

「家族の会」鈴鹿地区会
下野和子 ☎370-4620

対象/本人、家族、関心のある方など とき/8月10日(水)13時~15時 ところ/牧田コミュニティセンター(平田東町5-10) 内容/悩み相談、情報交換、介護家族の交流 参加料/100円

伊勢型紙の技法で 絵画を作ろう

彫型画鈴鹿教室事務局
斎藤紘 ☎386-4626

とき・ところ/第2木曜日9時30分~11時30分 男女共同参画センター、第4木曜日9時30分~11時30分 神戸コミュニティセンター 内容/伊勢型紙を習いながら、その技法を用いて楽しく絵画を作りましょう。体験や見学もできます。参加料/年5,000円

小学生対象 陸上クラブチーム

teamF.O.R鈴鹿Junior Running Club
河合祐介 ☎090-7672-1018

とき/毎週月・水・金18時30分~19時45分 ところ/弁天山公園内 参加料/年6,000円(入会費:3,000円) 申込み/電話またはSMS(ショートメール)で ※無料で体験できます。

歌って元気倶楽部

山口 ☎090-5625-4525

対象/60歳以上 とき/第2金曜日13時30分~14時30分 ところ/神戸コミュニティセンター 内容/昭和歌謡や童謡にあわせて軽く体操や脳トレをしたり音楽の話をしたりします。参加料/500円

みんなで柔道やろうよ 親子で体験柔道教室

川崎洋平 ☎090-7609-2450
☎384-3741

対象/どなたでも とき/8月21日(日)9時から ところ/市武道館 内容/畳の上で遊ぼう、上手な転び方の体験など 申込み/電話またはホームページ(鈴鹿錬成会で検索)で

鈴鹿市和装礼法 こども教室

今村慶子 ☎383-1740
☎090-1982-6651

対象/幼児~中学生 とき/8月6日(土)・10日(水)・20日(土)・24日(水)・31日(水) 9時30分~11時30分 ところ/図書館江島分館2階ギャラリー(中江島町3-27) 内容/浴衣を着て礼儀作法を楽しく学ぶ 参加料/無料

鈴鹿市民歩こう会 参加者募集

鈴鹿市民歩こう会
鈴木利昭 ☎080-1611-9264

とき/8月7日(日)(雨天時14日(日)に延期) 集合/矢田部公園9時 内容/鈴鹿の歴史「沢城を知ろう」6km 参加料/200円(当日徴収)

齋藤幸平さん講演会 「SDGsで地球は救えるか」

齋藤幸平さん鈴鹿講演会実行委員会
吉田一男 ☎090-1821-4997

とき/9月11日(日)13時30分から ところ/イスのサンケイホール鈴鹿 講師/齋藤幸平さん(「人新世の資本論」著者、哲学者、経済思想史研究者) 参加料/前売り499円(当日券なし) ※詳しくは「齋藤幸平さん鈴鹿講演会」で検索してください。

旭が丘Jゴスペルクラブ

ロバの子ゴスペルクラブ
☎090-9915-6972

とき/第4木曜日10時30分~12時 ところ/ほのぼのハウス(中旭が丘4-7-2) 内容/Jゴスペルという日本人のためのオリジナルゴスペルを愛をテーマに歌っています。年齢を問わず誰でも参加できます。参加料/100円 申込み/電話で ※キーボードが弾ける方を歓迎します。

パソコン教室生徒募集

麻生善博 ☎090-1272-2057

対象/文字入力できる方(パソコン持参) とき/第1、3土曜日13時~15時 ところ/玉垣会館(東玉垣町522-1) 内容/ワード、エクセルなどの活用(チラシや名簿・家計簿等の作成) 参加料/1回500円

HRGフォークソング倶楽部 サークル員募集

HRGフォークソング倶楽部
原賀 ☎090-9183-6904

対象/弾き語りをやりたい方 とき/第2・3・4金曜日13時~15時 ところ/東玉垣集会所(東玉垣町686)、天王町集会所(東玉垣町2577-6) 定員/3人程度 参加料/月500円 申込み/電話またはSMS(ショートメール)で ※ギターをお持ちでない方も参加できます。

鈴鹿不登校を考える 親の会

つうの会
保井 ☎090-4185-1514

とき/8月9日(火)19時~21時 ところ/白子公民館 内容/不登校のお子さんをお持ちの親を中心とした集まりです。心配なことや気になることを一緒にお話ししましょう。参加料/100円

小林秀雄を読む会

Edy ☎378-5186

とき/8月27日(土)10時~12時 ところ/図書館視聴覚室 内容/「私の人生観」を読みます。参加料/無料

大人の塗り絵体験募集

虹の会
舟越利和 ☎383-5219

対象/どなたでも とき/8月8日(月) ところ/鈴鹿ハンター1階カルチャーレンタルルーム 内容/塗り絵で脳も体も活性化。ストレス解消や認知症予防に 参加料/100円 申込み/電話で

放送大学 10月入学生募集中

放送大学三重学習センター
☎059-233-1170

放送大学はテレビやインターネット、スマホで学べる正規の通信制大学です。ご自宅好きな科目を1科目から学べます。卒業も目指せます。申込み/9月13日(火)まで(必着)

新型コロナウイルス感染拡大防止のため、当面の間、窓口での受け付けを中止します。

お知らせ

プレミアム付デジタル商品券「ベルディPay」を発行します

産業政策課 ☎382-8698 ☎382-0304

新型コロナウイルス感染症の影響により低下している市内消費を喚起し、市内経済の活性化とキャッシュレス化を促進するため、プレミアム付デジタル商品券を発行します。

対象 市内在住の方

※デジタル商品券を使用する場合は、1人1台のスマートフォンが必要です。

購入上限額 2万円(額面2万6,000円)

発行総額 16億9,000万円

申込み 8月22日(月)~9月12日(月)

利用期間 9月20日(火)~令和5年1月20日(金)

参加店 市内1,000店舗を予定

※購入金額、申込方法など詳しくは、特設ホームページ(☎<https://suzuka-digital.jp/>)または広報すずか8月20日号折り込みチラシをご覧ください。

特設
ホームページ



◆参加店募集

商品券を利用できる参加店を募集しています。申込方法など詳しくは、お問い合わせください。

問合せ 利用者・参加店共通
コールセンター(☎0120-571-201(フリーダイヤル))



フルタイム会計年度任用職員 (児童センター児童厚生員) 募集

人権政策課 ☎382-9011 ☎382-2214

対象 次のいずれかに該当する方

- ・保育士、社会福祉士、幼稚園・小学校・中学校・高等学校の教諭となる資格のいずれかを有する方
- ・学校教育法の規定による大学または大学院で、社会福祉学、心理学、教育学、社会学、芸術学、体育学のいずれかを専修する学科またはこれらに相当する課程を修めて卒業した方
- ・学校教育法の規定による高等学校もしくは中等教育学校を卒業した方、またはこれと同等以上の資格を有する方で、2年以上児童福祉事業に従事した方

※外国籍の方は、永住者か特別永住者の在留資格が必要です。

※地方公務員法第16条の欠格条項に該当しないことが条件です。

任用期間 10月1日(土)~令和5年3月31日(金)

※任用期間を更新する場合があります。

勤務場所 玉垣児童センター(東玉垣町527-1)

業務内容 児童センターでの児童の健全育成事業などの企画と運営、児童への助言指導

※児童センターは、小・中学生の来館が多い施設です。

勤務条件 給与は16万100円(令和4年4月1日現在)で、その他各種手当(期末手当、通勤手当など)があり、社会保険にも加入します。

定員 1人程度

申込み 8月5日(金)から9月2日(金)(土・日曜日、祝日を除く8時30分~17時15分)まで(必着)に、採用試験申込書などの必要書類を直接または郵送で人権政策課(〒513-8701 住所不要)へ

※採用試験申込書類は、直接または郵送で人権政策課に請求してください。郵送で請求する場合は、封筒の表に朱書きで「フルタイム会計年度任用職員(児童厚生員)採用試験申込書希望」と明記して、返信用封筒(宛先を記入し、84円切手を貼った12cm×23cm程度のもの)を必ず同封してください。市ホームページトップスでも入手できます。

◆採用試験

とき 9月11日(日)14時から
ところ 玉垣会館(東玉垣町522-1)

内容 面接、作文

刈り取り後の稲わらなど 早期に処理を

農林水産課 ☎382-9017 ☎382-7610
河川雨水対策課 ☎382-7614 ☎382-7612

県下有数の生産量を誇る本市のノリ生産は、10月初めから養殖シーズンを迎えます。

一方、田んぼでは、間もなく稲刈りの時季を迎えますが、台風が接近しやすい時季でもあります。刈り取り後の稲わらなどをそのままにしておくと、大雨時に側溝や水路を詰まらせ浸水被害を拡大させたり、草やごみとともに海へ大量に流れ込み、ノリ養殖だけでなく、他の漁業にも影響を与えたりします。

刈り取り後の稲わらなどは、早期のすき込みをお願いします。



お知らせ

鈴鹿市制施行80周年記念 応援事業の募集

総合政策課 ☎382-9038 📠382-9040

✉sogoseisaku@city.suzuka.lg.jp

「鈴鹿市制施行80周年記念事業」という冠称を付けて、市制施行80周年を一緒に盛り上げていただく事業を募集しています。届出方法など詳しくは、市ホームページでご確認ください。

対象 次の全てを満たす事業

○鈴鹿市制施行80周年記念事業基本方針【新たなことへの挑戦、地域の活性化につながる、みんなが楽しめること】のいずれかに沿った事業

○令和5年3月31日(金)までに、実施・完了する事業

○市民が広く参加できる事業

○原則として市内で行われる事業

○感染症対策などの公衆衛生その他安全対策について、十分な措置が講じられている事業

市の支援内容

○市ホームページなどでの事業周知

○記念事業啓発のための記念物品の貸与

○記念テーマの使用

○鈴鹿市マスコットキャラクター「ベルディ」イラストの使用

※補助金・助成金などの支援はありません。

申込み 事業開始の原則30日

前までに、届出書を郵送、ファクスまたは電子メールで総合政策課(〒513-8701 住所不要)へ

※届出書は、総合政策課または市ホームページで入手できます。



SUZUKA CITY

©Tezuka Productions

マイナンバーカード 未取得者への 交付申請書再送付

戸籍住民課 ☎327-5056 📠382-7608

9月上旬までに、地方公共団体情報システム機構から二次元コード付きのマイナンバーカード交付申請書が順次発送されます。

マイナンバーカードの取得を希望される方は、同封の案内を参考に、郵送またはオンラインで交付申請を行ってください。

※郵便物は転送されません。

対象 マイナンバーカードを取得されていない方で、交付申請をしていない方

※75歳以上で、令和2年度または令和3年度に後期高齢者医療広域連合からマイナンバーカード交付申請書が送付されている方、令和4年1月1日以降に出生または国外から転入された方、在留期間の定めのある外国人住民の方へは送付されません。

問合せ マイナンバー総合フリーダイヤル(☎0120-95-0178)

◆交付申請サポート

戸籍住民課15番窓口もしくは鈴鹿市マイナンバーカードセンター(算所2-5-1 鈴鹿ハンター2階)で、マイナンバーカードの交付申請サポート(顔写真撮影、申請書記載補助)を行っています。また、マイナンバーカードを本人限定受取郵便で受け取ることができます。

対象 市内に住民登録がある方

とき・ところ

○市役所本館1階 戸籍住民課15番窓口(土・日曜日、祝日を除く8時30分~17時15分)

○鈴鹿市マイナンバーカードセンター(月・火・木・金曜日10時~18時、土・日曜日9時~17時)

※第1・第3土・日曜日、祝日は除きます。

持ち物 通知カード(個人番号通知書)、住民基本台帳カード(お持ちの方のみ)、本人確認書類(下記Aの中から1点+Bの中から1点)

A:顔写真貼付のもので、最新の情報が記載されているもの(運転免許証、住民基本台帳カード、旅券、在留カード、身体障害者手帳など)

B:「氏名・生年月日」または「氏名・住所」が記載されたもの(健康保険証、介護保険証、各種年金証書、学生証など)で、有効期限内の原本に限る。

※15歳未満の方や成年被後見人が申請される場合は、法定代理人(親権者、成年後見人)と一緒にお願いします。両者の本人確認(例:保険証+母子健康手帳、親権者:運転免許証)が必要です。



国民年金保険料の お支払いは 便利な口座振替で

保険年金課 ☎382-9401 📠382-9455

口座振替には、当月分保険料を当月末に振替納付することで月々50円割引される早割制度や、現金納付よりも割引額が多い6カ月前納・1年前納・2年前納があります。

下半期の6カ月前納(10月分~翌年3月分)は8月末日までにお申し込みください。

申込み 基礎年金番号が分かるもの(年金手帳、基礎年金番号通知書、納付書など)、通帳、届出印を持って金融機関または年金事務所へ

※市役所では手続きができません。

問合せ 津年金事務所(☎059-228-9112)

閲覧用雑誌の スポンサー募集

図書館 ☎382-0347 ☎382-4000

「雑誌スポンサー制度」とは、市内の事業者から雑誌の提供を受け、提供された雑誌の最新号カバーや雑誌架に会社名や団体名などを掲載する制度です。地域貢献活動や情報発信(広告効果)につながりますので、ぜひご応募ください。

対象 市内で事業活動を行う個人事業主、法人または団体

期間 随時(提供期間は原則1年間以上)

申込み 申込書に必要書類を添付の上、直接または郵送で図書館(〒513-0802 飯野寺家町812)へ

※申込書や詳しい資料は、図書館窓口または「鈴鹿雑誌スポンサー」検索で入手できます。



令和3年度 情報公開制度実施状況

総務課 ☎382-8659 ☎382-2214

令和3年度の公文書公開請

求件数は515件で、このうち取下げが41件、残る474件の主な請求内容は、市発注公共工事の設計書189件、開発行為に関する文書21件でした。

515件の請求に対する延べ決定件数は566件で、その内訳は、公開決定が286件、部分公開決定が191件、非公開決定が1件、存否応答拒否決定が0件、公文書不存在決定が88件、請求却下が0件でした。公開率は99.8%です。

また、実施機関の決定に対する審査請求はありませんでした。

※公開率=(公開+部分公開)÷(公開+部分公開+非公開+存否応答拒否)×100

実施機関別決定件数

実施機関	件数	
市長	危機管理部	4
	政策経営部	38
	総務部	28
	地域振興部	46
	文化スポーツ部	43
	環境部	26
	子ども政策部	4
	健康福祉部	10
	産業振興部	9
	土木部	115
	都市整備部	111
	会計課	5
	消防本部	5
	小計	444
教育委員会	6	
選挙管理委員会	0	
公平委員会	0	
監査委員	1	
農業委員会	4	
固定資産評価審査委員会	0	
上下水道事業管理者	106	
議会	5	
合計	566	

令和3年度 個人情報保護条例運用状況

総務課 ☎382-8659 ☎382-2214

◆個人情報の開示、訂正および利用停止等請求の状況

令和3年度の個人情報の開示請求件数は31件、訂正請求、利用停止等請求はありませんでした。31件の請求に対する延べ決定件数は34件で、その内訳は、開示決定が10件、部分開示決定が15件、不存在決定が9件でした。

また、実施機関の決定に対する審査請求はありませんでした。

◆個人情報取扱事務登録の 状況

実施機関は、個人情報を取り扱う事務のうち、個人情報を一定の基準で検索できる公文書を使用している事務を、個人情報取扱事務登録簿に登録しています。令和4年3月31日現在の登録件数は790件です。

個人情報取扱事務登録簿は、市役所本館4階情報公開コーナーで閲覧することができます。

実施機関別個人情報取扱事務 登録状況(令和4年3月31日 現在)

実施機関	件数	
市長	危機管理部	16
	政策経営部	13
	総務部	53
	地域振興部	88
	文化スポーツ部	52
	環境部	53
	子ども政策部	33
	健康福祉部	96
	産業振興部	64
	土木部	39
	都市整備部	95
	会計課	2
	消防本部	36
	小計	640
教育委員会	66	
選挙管理委員会	16	
公平委員会	0	
監査委員	1	
農業委員会	11	
固定資産評価審査委員会	0	
上下水道事業管理者	50	
議会	1	
共通事務	5	
合計	790	



お知らせ

原爆の日と終戦記念日に 黙とうを

人権政策課 ☎382-9011 📠382-2214
健康福祉政策課 ☎382-9012 📠382-7607

原爆の日、広島市と長崎市で原爆死没者の冥福と世界恒久平和を願う式典が行われます。また、終戦記念日には、先の大戦において亡くなられた方々を追悼し、平和を祈念する全国戦没者追悼式が行われます。それぞれの式典で捧げられる1分間の黙とうに合わせ、皆さんも黙とうをお願いします。

とき

・広島市:8月6日(土)8時15分から

- ・長崎市:8月9日(火)11時2分から
- ・全国戦没者追悼式:8月15日(月)12時から

燃油価格高騰緊急対策 事業費補助金 (施設園芸業・茶業)

農林水産課 ☎382-9017 📠382-7610

施設園芸業および茶業は経営費に占める燃料費の割合が高く、燃油価格高騰の影響を特に受けやすい業種です。燃油価格が高騰する中、継続して営農できるよう、燃料費の一部を予算の範囲内で補助します。

対象 次のいずれかに該当する方

- ・野菜、果樹または花きの施設園芸を営む、市内に居住する農業者または所在がある法人
- ・茶加工を行う、市内に居住する農業者または所在がある法人

対象期間・対象燃油

○施設園芸業:園芸施設を加温する目的で、令和4年10月から令和5年2月までに購入するA重油および灯油

○茶業:茶加工を行う目的で、令和4年4月から10月までに購入するA重油

申込み 9月5日(月)までに、直接農林水産課へ

市正規職員募集(9月試験分)

人事課 ☎382-9037 📠382-2219

◆第一次試験

とき 9月18日(日)9時から

ところ 受験者に対し、後日案内します。

申込み 8月25日(木)17時15分まで(必着)に、市ホームページ(人事・職員採用)の申込みフォームで
※電子申請のみ受け付けます。

※詳しくは募集要項(市ホームページ:行政ガイド→人事・職員採用→職員採用)をご覧ください。

人事・職員採用



◆令和5年4月1日採用分

職種 採用予定人数	主な業務内容	資格免許など	年齢	学歴
事務1 (障がい者対象) 1人程度	企画、庶務、予算、経理、調査、指導などの一般行政事務	障害者手帳(身体障害者手帳、療育手帳など、または精神障害者保健福祉手帳)の交付を受けている方	昭和57年4月2日以降の生まれの方	学校教育法に定める大学院、大学、短期大学、修業年限が2年以上の専修学校専門課程、高等専門学校、高等学校、特別支援学校高等部など高等学校に準ずる学校を卒業した方または令和5年3月末日までに卒業見込みの方(これらの方と同等の資格があると認められる方を含む) ※技術については上記の学校においてそれぞれの職種に関する専門課程・科目を履修していることが必要です。
事務2 3人程度			平成4年4月2日以降の生まれの方	
技術 (土木) 7人程度			昭和57年4月2日以降の生まれの方	
技術 (建築) 3人程度			昭和57年4月2日以降の生まれの方	
技術 (電気) 1人程度	電気に関する技術的業務	—	昭和57年4月2日以降の生まれの方	
保育士・幼稚園教諭 (一般) 8人程度	乳幼児の保育業務	保育士資格・幼稚園教諭免許をいずれも取得済みの方、または令和5年3月末日までに取得見込みの方	昭和62年4月2日以降の生まれの方	
保育士・幼稚園教諭 (経験者) 2人程度				
保健師 2人程度	保健に関する相談・指導業務	保健師免許を取得済みの方、または令和5年3月末日までに取得見込みの方	昭和57年4月2日以降の生まれの方	
消防 7人程度	火災予防、救急、救助、消火活動などの消防業務	—	平成4年4月2日以降の生まれの方	

市営住宅の入居者募集

住宅政策課 ☎382-7616 📠382-8188

募集枠	単身	団地名	階層	戸数	家賃	備考
高齢者世帯向け	×	ハイツ旭が丘	2階	1戸	1万6,900円～3万3,200円	
	×	桜島団地	1階	1戸	1万6,300円～3万2,100円	
	×	十宮団地	2階	2戸	1万4,300円～2万8,600円	
身体障がい者・要介護者などの世帯向け	×	十宮団地	1階	2戸	1万4,300円～3万800円	福祉対応型住居
	×	桜島団地	2階	1戸	1万5,200円～2万9,800円	
一般世帯向け（身体障がい者・高齢者世帯不可）	×	一ノ宮団地	3階	1戸	1万2,500円～2万4,600円	
	×	ハイツ旭が丘	3階	2戸	1万6,600円～3万4,600円	
	×	桜島団地	3～4階	3戸	1万4,700円～3万600円	
	×	十宮団地	3階	1戸	1万5,200円～2万9,900円	
世帯区分なし	条件有	高岡山杜の郷	2階	3戸	1万9,700円～4万1,300円	
	×	潮風の街磯山	1～2階	3戸	2万3,500円～4万6,800円	
	条件有		3階	1戸	1万3,700円～2万6,900円	単身者のみ入居可
車いす常時使用者世帯向け	条件有	潮風の街磯山	1階	1戸	2万3,300円～4万5,800円	車いす対応型住居

※家賃は申込者の世帯所得を基準に算定します。なお、家賃以外に敷金・共益費などが必要です。

対象 次の要件全てに該当する方

- 1.市内に在住または勤務していること
- 2.同居する親族(婚約者を含む)がいること
- 3.住宅に困窮していることが明らかなこと
- 4.市税の滞納がないこと
- 5.鈴鹿市市営住宅条例に定める収入基準に該当していること
- 6.暴力団員でないこと
- 7.過去、市営住宅に入居していた時に、当該住宅の家賃などを滞納していないこと
- 8.市営住宅の明け渡し請求を受けていないこと
- 9.連帯保証人を1人立てること

※高齢者世帯は、前記要件を全て満たし、60歳以上の方がいる世帯が対象です。

※身体障がい者世帯は、前記要件を全て満たし、身体障害者手帳所持の方がいる世帯が対象です。

※要介護者などのいる世帯は、前記要件を全て満たし、要支援または要介護認定を受けた介護保険被保険者証所持の方がいる世帯が対象です。

※単身者の入居資格要件については、住宅政策課までお問い合わせください。

※福祉対応型・車いす対応型の部屋は、手すりの設置や段差解消の工事済みです。

※車いすを常時使用する方がいる世帯は、車いすの常時使用の記載がある医師の診断書が必要です。

※前回の募集で当選し辞退した方は、申し込みできません。

申込み 8月5日(金)から31日(水)(土・日曜日、祝日を除く8時30分～17時15分)まで(必着)に、所定の申込書類に必要書類を添えて、直接または郵送で住宅政策課へ

※申込書類は8月5日(金)から住宅政策課窓口および市ホームページで配布します。

選考方法 応募者多数の場合は、9月9日(金)(予定)の公開抽選会で決定します。

※応募状況によっては、公開抽選会の日程を追加することがあります。

入居時期 11月1日(火)(予定)

※高齢者世帯、障がい者世帯、ひとり親世帯など優先措置を受けられる場合がありますので、申し込みの際にお申し出ください。

※募集戸数、内容については、状況により変更する場合があります。

※駐車場は1部屋につき、1台のみです。

※浴槽・風呂釜、居室の照明などの設備は、入居者負担です。

※ペットなど生き物の飼育・持ち込みは禁止です。

◆新型コロナウイルス感染症で住宅に困っている方へ

現在、新型コロナウイルス感染症が原因で離職され、住宅の確保が困難な方を対象に、一時的な市営住宅の提供も行っています。詳しくは、住宅政策課へお問い合わせください。



お知らせ

鈴鹿市医療・健康相談

健康づくり課 ☎382-2252 ☎382-4187

◆鈴鹿市医療・健康相談ダイヤル24

医師や看護師、保健師などが24時間・年中無休で電話相談に応じます。気軽にお電話ください。

☎0120-239-865
(フリーダイヤル)

内容 医療機関の案内、医療・健康・出産・育児・介護・メンタルなどの悩みに関すること

通話料 無料

◆インターネットを使った医療・健康相談

健康増進に役立つ「ファミリー・ケア・ネットワーク」(<https://familycare.sociohealth.co.jp/>)や、チャット形式で乳幼児の健康相談ができる「乳幼児健康相談チャットボット」を、ぜひご利用ください。

ファミリー・ケア・ネットワーク



乳幼児健康相談チャットボット

佐佐木信綱顕彰歌会 献詠短歌募集

文化財課 ☎382-9031 ☎382-9071

第51回佐佐木信綱顕彰歌会で発表する献詠短歌を募集します。

対象

一般の部:どなたでも
学校の部:小学生~高校生

内容

- 未発表自作短歌 1人一首
- ※用紙は自由です。
- ※難しい漢字にはふりがなを付けてください。
- 選者:佐佐木幸綱さん・佐々木頼綱さん
- 賞:信綱大賞、三重県知事賞、三重県教育長賞、鈴鹿市長賞、鈴鹿市教育長賞、入賞
- ※応募者全員に詠草集(応募作品集)を配布します。

応募料

一般の部:1,000円
学校の部:無料

※応募料は、作品に郵便小為替で同封し、郵送してください(現金書留も可)。

申込み・問合せ 一般の部は9月30日(金)まで、学校の部は9月10日(土)までに、作品・氏名(ふりがな)・住所・電話番号を郵送、電子メールまたはホームページで佐佐木信綱顕彰会(〒513-0012 石薬師町1707-3 佐佐木信綱記念館内顕彰会係 ☎374-3140

☎nobu63karuta@mechanep.jp <http://nobutsunakaruta.org>へ

※電子メールまたはホームページから申し込む場合は、電子メールアドレスを必ず記入してください。

※詳しくは、佐佐木信綱顕彰会ホームページをご覧ください。

◆第51回佐佐木信綱顕彰歌会

とき 11月26日(土)13時~16時

ところ 労働福祉会館(神戸地子町388)

納税の夜間窓口

納税課 ☎382-9008 ☎382-7660

とき 8月30日(火)・31日(水) 17時15分~20時

ところ 納税課

内容 市税の納付、納税相談、口座振替の手続きなど

※北通用口は利用できません。南玄関からお越しください。

児童扶養手当の現況届

子ども政策課 ☎382-7661 ☎382-9054

児童扶養手当の受給資格者(母子家庭の母・父子家庭の父など)は、8月31日(水)までに子ども政策課で現況届の手続きをしてください。手続きをしないと、11月以降の資格が更新されません。

※2年間手続きをしなかった場合は、資格を喪失します。

有料広告



ともに、時をつなぐ。

第一不動産販売

不動産に関するお問合せはカスタマーサービスセンター(CSO)まで
☎0120-171-172

本社 鈴鹿市桜島町七丁目16-3 (伊勢鉄道「玉垣駅」徒歩約1分)
四日市店 四日市市諏訪町3-16 東歯科ビル203 (四日市市役所 徒歩約1分)

(公社)三重県宅建物取引業協会会員 三重県知事(4)2840号 株式会社第一不動産販売



弁護士 古市太一

弁護士 古市佳代

離婚 交通事故 相続 民事

すずか市民 総合法律事務所

■「地元出身」弁護士「夫婦」による親身な対応

■鈴鹿市市民相談担当弁護士

相談料 40分4,500円
(但し、離婚相談は40分3,000円)

相談予約専用ダイヤル

☎050-5887-7422

鈴鹿市中江島町13-11 アルビレオ1A

事務所HP



※「広報すずか」の発行経費の一部に充てるため、有料広告を掲載しています。内容に関する責任は広告主に帰属します。

※日曜窓口を開設します。平日の来庁が困難な方はご利用ください。詳しい日程などは、8月1日以降に対象の方へ順次郵送する案内「児童扶養手当現況届について」をご覧ください。

※住所や氏名、家族構成などに変更があった場合は、戸籍住民課での手続きとは別に、子ども政策課への届け出が必要です。この届け出をしていない方には、現況届の案内が届きません。また、手当の支払いを差し止めることがありますので、該当される方は、至急子ども政策課までご連絡ください。

◆ハローワーク特別出張窓口

とき 8月9日(火)・15日(月)・31日(水)各日13時30分～16時(最終受付15時30分)

ところ 市役所本館11階 子ども政策課

し尿収集を休業します

廃棄物対策課 ☎382-7609 ☎382-2214
8月15日(月)は、し尿収集を休業します。

※収集は、(有)勝栄興業(☎383-0555)または鈴鹿市清掃協同組合(☎382-3331)へご依頼ください。

鈴鹿市子ども議会 ライブ中継

子ども家庭支援課 ☎382-9140 ☎382-9142
市内小・中学校40校から代表児童・生徒が集まり、市長や

各部局長と市議会議場で、まちづくりに関する質疑応答を行います。この様子を、ケーブルネット鈴鹿(112ch)、CNSコネクトとYouTubeでライブ中継します。

とき 8月17日(水)13時25分から
※CNSコネクトで、8月22日(月)から9月30日(金)まで視聴できます。

YouTubeによるライブ中継は、こちらからご覧ください。



催し物

新型コロナウイルス感染症の影響により、中止や延期する場合があります。中止などは、市ホームページでお知らせします。



がん患者と家族の方のおしゃべりサロンin鈴鹿

健康づくり課 ☎327-5030 ☎382-4187

がん患者の皆さんの交流、情報交換の場です。同じ病気の方の話を聞いたり、悩みを話したりしてみましょう。

対象 がん患者とその家族の方
とき 8月26日(金)13時30分～15時30分

ところ 保健センター(西条5-118-3)

参加料 無料

申込み 事前に電話で三重県がん相談支援センター(☎

059-223-1616)へ
※感染症や悪天候などで中止になる場合があります。事前にご確認ください。

鈴鹿市まちづくり 応援補助金実績報告会

地域協働課 ☎382-8695 ☎382-2214

市民の皆さんの自主的なまちづくり活動を応援するために交付された令和3年度鈴鹿市まちづくり応援補助金の実績報告会を開催します。

とき 8月28日(日)13時30分から

ところ 男女共同参画センターホール

報告団体

- ・ひろげようコース:採択5団体
- ・つなごろうコース:採択4団体

※お車でお越しの方は、センター駐車場(センター北側 No.1～26)と第2駐車場をご利用ください。マンションや周辺店舗の駐車場には、絶対に駐車しないでください。



鈴鹿のことは、裁判所前の当事務所で
遺言・相続・離婚・事故(交通、労災)は初回相談30分無料

三重弁護士会所属弁護士
石坂俊雄
村田正人
福井正明
伊藤誠基
森 一恵

Web予約可

三重合同法律事務所
TEL:059-226-0451
〒514-0033 津市丸之内33番26号

HPは「三重合同法律事務所」

婚活 結婚相手 探しませんか?

安心と信頼のマル適マーク(CMS)取得

お相手探しから結婚に至るまで親身にサポートします。ご両親からのご相談も歓迎です。まずはお気軽にお電話ください。

059-392-7368

婚活サロン 鈴鹿
カウンセラー 田中 あこ

日本結婚相談所連盟 正規加盟店

ホームページはこちらから▶

有料広告

※有料広告掲載に関するお問い合わせは、情報政策課(☎382-9036)へ



催し物

救急・健康フェア

消防課 ☎382-9155 ☎383-1447

健康づくり課 ☎382-2252 ☎382-4187

と き 9月11日(日)12時30分
～15時30分

※12時からオープニングセレモニーを行います。

ところ 鈴鹿医療科学大学
白子キャンパス(南玉垣町
3500-3)

内容

○オープニングセレモニー

- ・三重ホンダヒートによる健康
タオルストレッチ

○救急

- ・鈴鹿の地域医療を応援する
会のパネル展示
- ・鈴鹿市消防団による人形劇
- ・救急現場シミュレーション
- ・心肺蘇生法「胸骨圧迫(心
臓マッサージ)」を学ぼう
- ・映像通報システムを利用した
119番通報体験コーナー
- ・救急車両の展示

○健康

- ・医師による健診、がん検診結
果の説明(健診などの結果
を持参してください)
- ・歯科相談
- ・口腔ケア用品の展示、口腔
機能訓練の掲示・説明、子ど
も向けの歯磨きやフッ素など
についての展示・掲示
- ・薬の適正使用・健康づくりの啓
発、おくすり相談、ミニ健康講座
- ・地域包括支援センター、認知症
初期集中支援チームの周知
- ・食事のお悩み相談室
- ・正しい手洗い法
- ・毎日の献立や簡単調理について
のレシピ配布、野菜の計量体験
- ・簡易骨密度測定、FRAXに
よる骨折危険度チェック

- ・健康チェック(血圧、体温、
脈、酸素飽和度測定)、訪問
看護についての相談
 - ・野菜&塩分クイズ、健康づく
りに関する展示
 - ・ウォーキングマップの紹介、
ニュースポーツ体験コーナー
 - ・エコー(超音波検査装置)を
実際に使ってフルーツゼリー
の中を見てみよう
 - ・体組成チェック
 - ・頸動脈超音波
 - ・介護保険制度に関する相談
コーナー、成年後見制度利
用の相談コーナー
 - ・こころの健康教室「ストレスと
上手に付き合うコツ」
 - ・ストレッチと温きゅうで心身リ
ラックス
 - ・緊急時に役立つLEDライトを
作ってみよう
 - ・健康データのデジタルトラン
スフォーメーション(DX)を始
めませんか?
 - ・味覚のふしぎ
 - ・こころの健康を保とう～アロ
マの癒しとストレスを知る～
- ※内容を変更する場合があります。
8月下旬ごろに市ホームページで
ご確認ください。

参加料 無料



創業セミナー

産業政策課 ☎382-8698 ☎382-0304

同じ気持ちを持つ仲間と一緒に
創業者の話聞いて、疑問や
悩みを解決しましょう。

対 象 創業に興味のある方

と き 9月3日(土)13時～17時
ところ 鈴鹿商工会議所4階
大ホール(飯野寺家町816)

内容

- 講演「創業するまでに知って
おくこと」講師:横山博昭さん
(中小企業診断士)
- 創業者の特別講演 講師:
福森穂果さん(カフェ経営者)
- 車座ディスカッション:開業資
金を借りるまでの流れや税務
などについて、金融機関、商
工会議所、税理士、三重県信
用保証協会が質問などにお
答えします。

○交流会

定 員 25人(先着順)

参加料 無料

申込み 8月26日(金)までに、住
所・氏名・生年月日・電話番
号・電子メールアドレスを、電
話、ファクス、ホームページま
たは電子メールで三重県信
用保証協会(☎059-229-
6060 ☎059-229-6344
↑[https://www.cgc-mie
.or.jp/](https://www.cgc-mie.or.jp/) ☎so-gyo@cgc-mie.
.or.jp)へ

食生活改善推進員養成講座 ～なってみよう! 食のボランティア～

健康づくり課 ☎327-5030 ☎382-4187

楽しく学び、身近な地域で一
緒に「食のボランティア」を始め
ましょう。

対 象 市内在住で終了後に
食生活改善推進員(ヘルスメ
イト)としてボランティア活動
を行う意欲のある18歳以上
の方

※6回全てに参加できることが条
件です。

と き 9月20日(火)、10月3日
(月)・18日(火)、11月1日(火)・22日

（火）、12月6日（火）9時～12時
 ところ 保健センター（西条5-118-3）

内容 食を通して健康づくりのための基礎知識や栄養の知識を学びます。

定員 25人（先着順）

参加料 無料

申込み 8月10日（水）8時30分から電話で健康づくり課へ

健康力アップ教室 「知る！わかる！できる！ ～高血圧予防編～」

健康づくり課 ☎327-5030 ☎382-4187

高血圧を予防するには、適正体重の維持や塩分を控えた食生活などが大切です。高血圧の仕組みや日常生活で気軽に取り入れられる減塩の食事について楽しく学び、健康力を高めましょう。

対象 20歳から64歳までの

市内在住の方

とき 9月6日（火）10時～11時30分

ところ 保健センター（西条5-118-3）

内容 生活習慣病予防（高血圧）の講話、塩分チェック体験

定員 20人（先着順）

参加料 無料

申込み 8月12日（金）8時30分から電話で健康づくり課へ

スポーツの杜 短期教室

三重交通Gスポーツの杜鈴鹿 ☎392-7071 ☎372-2260

申込み 8月8日（月）（先着順）から直接水泳場窓口またはホームページへ

◆水泳場開催教室

講座名	対象	日程	時間	ところ	定員	参加料(税込)	持ち物
大人バレエ	18歳以上の女性	9月12日・26日、 10月17日・31日、 11月14日・28日、 12月12日(各月曜日)	11時～12時	スタジオ	12人	9,450円 (全7回)	靴下
やさしい フラダンス			19時30分 ～20時30分		20人	7,700円 (全7回)	※1
運動と英語の ジューウィ教室	未就園児(1～3歳)と 保護者	9月13日・27日、 10月11日・25日、 11月8日・22日(各火曜日)	11時～12時	会議室	15人	8,700円 (全6回)	なし
水中 リズムウォーク	18歳以上の方	9月13日・20日・27日、 10月4日・11日・18日・25日、 11月1日・8日・15日(各火曜日)	13時～14時	25mプール ※2	20人	9,000円 (全10回)	水着、キャップ
背骨 ととのえヨガ	18歳以上の女性	9月7日・21日、 10月5日・19日、 11月2日・16日・30日 (各水曜日)	11時～12時	会議室	15人	7,700円 (全7回)	ヨガマット
リズム& ピラティス	18歳以上の方	9月8日・22日、 10月6日・20日・27日、 11月10日・24日(各木曜日)			15人	7,700円 (全7回)	室内シューズ ヨガマット
ズンバ		9月8日・22日、 10月13日・27日、 11月10日・24日、 12月8日(各木曜日)	14時15分 ～15時15分	20人	7,700円 (全7回)		
パワーヨガ	18歳以上の女性	9月16日 10月7日・21日、 11月4日・18日、 12月2日・16日(各金曜日)	10時～11時	スタジオ	20人	7,700円 (全7回)	ヨガマット
バレトン		9月9日・30日、 10月14日・28日、 11月11日・25日、 12月9日(各金曜日)	9時45分 ～10時45分		20人	7,700円 (全7回)	
アンチ エイジングヨガ		9月16日・30日、 10月14日・28日、 11月11日・25日、 12月9日(各金曜日)	11時～12時		15人	7,700円 (全7回)	

※1 フラダンス用スカート(パウスカート)をお持ちの方は、持参してください。

※2 化粧を落としてご参加ください。



催し物

鈴鹿市制施行80周年記念 ロゲイニング大会2022

スポーツ課 ☎382-9029 ☎382-9071
✉supotsu@city.suzuka.lg.jp

ロゲイニングとは、地図を元に時間内にチェックポイントを回り、得点を集めるスポーツです。チームごとに作戦を立て、チェックポイントでは、見本と同じ写真を撮影します。チェックポイントの数字がそのまま得点となり、合計点で順位を競います。

対象 1チーム2人以上5人以下

○ファミリーの部：小学生以下1人以上と18歳以上1人以上

○一般の部：中学生以上

とき 10月9日(日)8時30分～13時(受付7時45分から)

ところ 鈴鹿ハンター・弁天山公園周辺

定員 500人(先着順)

参加料 300円(当日払い)

持ち物 デジタルカメラ(携帯電話可)、連絡用携帯電話、運動できる服装、雨具(荒天時)

申込み 9月2日(金)までに、チーム名・参加部門・代表者氏名・生年月日・住所・当日連先(代表者の携帯電話番号)参加者全員の氏名・生年月日・年齢(10月9日時点)をファクスまたは電子メールでスポーツ課へ



クライミング ジュニア体験会

三重交通Gスポーツの杜鈴鹿
☎372-2511 ☎372-8002

対象 小学3年生～6年生
とき 8月21日(日)9時30分～11時、11時10分～12時40分、14時～15時30分

※雨天時は、当日8時に実施可否の判断をします。

ところ スポーツの杜鈴鹿 サッカー・ラグビー場 クライミングウォール

内容 普段、子どもたちが体験できないクライミングに挑戦します。

※最上部からのロープで体を引き上げて安全を確保するトップロープクライミングで行います。

講師 三重県山岳・スポーツクライミング連盟公認指導員

定員 各10人(先着順)

参加料 500円(当日払い)

持ち物 運動ができる服装、運動靴、タオル、飲み物(水分補給用)

申込み 8月8日(月)から14日(日)までに、直接または電話で三重交通Gスポーツの杜鈴鹿サッカー・ラグビー場窓口へ

※三重交通Gスポーツの杜鈴鹿ホームページ(☎<http://www.garden.suzuka.mie.jp/>)でも申し込みできます。

※主催者側でスポーツ傷害保険に加入します。当日の事故は応急処置を行います。補償は保険の適用内とし、それ以上の責任は負いません。

シンポジウム

「伝えたい、ウクライナのこと。」

市民対話課 ☎382-9058 ☎382-7660
✉shimintaiwa@city.suzuka.lg.jp

とき 8月21日(日)13時30分～15時(開場13時)

ところ ふれあいセンター ふれあいホール(南玉垣町6600)

内容 ウクライナにゆかりのある女性たちが、ウクライナから見た日本、文化、家族のことや日本での暮らしなどについて、講演会・パネルディスカッション形式で伝えます。

出演者

- ・講演会講師：宮崎さとみさん(ウクライナ在住経験者)
- ・パネリスト：宮崎さとみさん、柏谷オーリャさん(ウクライナ出身)、山本ハリナさん(ウクライナ出身)

※詳しくは市ホームページピックアップをご覧ください。

定員 200人(先着順)

※新型コロナウイルス感染症の影響により、中止または定員を変更する場合があります。

申込み 8月18日(木)までに、電話、ファクスまたは電子メールで市民対話課へ

ポリテクセンター三重

10月開講

職業訓練受講者募集

産業政策課 ☎382-8698 ☎382-0304

対象 ハローワークへ求職申し込みをした再就職希望者

※受講希望者は施設見学会(祝日を除く毎週木曜日実施)への参加が必要です。

期間 10月4日(火)～令和5年3月29日(水)

募集科 電気設備技術科

受講料 無料

申込み 9月7日(水)までに、ポリテクセンター三重(四日市市西日野町4691 ☎320-2645

☎<https://www3.jeed.go.jp/mie/poly/>)へ

※訓練期間中、無料で託児サービスを利用できます(要事前相談)。

リコチャレ2022

男女共同参画課 ☎381-3113 📠381-3119

✉ danjokyodosankaku@city.suzuka.lg.jp

男女を問わず理工系への関心や興味を持ってもらうためのイベントです。

対象 小学5年生～中学3年生

とき 9月3日(土)10時～11時30分(受付9時30分から)

ところ 男女共同参画センター

内容 磁石は、モーターの重要部品として、身の回りの乗り物や電化製品などで使用されています。世界最強のネオジム磁石を使って簡単な工作と実験を行い、磁石の不思議について学びます。

講師 鈴鹿工業高等専門学校電子情報工学科の教員と学生の皆さん

定員 30人(先着順)

※小学生は保護者の同伴が必要です。

参加料 無料

申込み 8月23日(火)までに、直接、電話、ファクスまたは電子メールで男女共同参画課へ

託児 5人まで(無料、生後6カ月～小学校就学前)

※託児は8月17日(水)17時までに男女共同参画課へお申し込みください。



すずっこサマーフェスタ

子ども政策課 ☎382-7661 📠382-9054

子どもたちが楽しめるコーナーもありますので、夏休みの思い出づくりに、ぜひご家族でお越しください。

とき 8月28日(日)10時～15時

ところ 社会福祉センター(神戸地子町383-1)、労働福祉会館(神戸地子町388)

内容 子ども食堂などのパネル展示、体験・ゲームコーナー、キッチンカー

※詳しくは次の二次元コードをご覧ください。

入場料 無料

※一部材料費などの負担があります。

主催・問合せ すずっこ食堂ネットワーク(NPO法人 shining 代表 岡田 ☎090-6647-1011)

※すずっこ食堂ネットワークとは、市や子ども食堂を行う団体、鈴鹿市社会福祉協議会が連携し、子ども食堂の普及・認知・支援を行う組織です。

すずっこ
食堂ネットワーク



8月の納税・納付

○市・県民税...2期

○国民健康保険料...2期

【納期限は8月31日(水)です】

ひまげん 人権尊重の輪

食物アレルギー

教育総務課 ☎382-1214 📠383-7878 ✉ kyoikusomu@city.suzuka.lg.jp

人権政策課 ☎382-9011 📠382-2214 ✉ jinkenseisaku@city.suzuka.lg.jp

アレルギーとは、人間の体に害を与える細菌やウイルスなどから守る免疫反応が、本来なら反応しなくてよい物質に対して過剰に反応することです。アレルギーを発症するきっかけになるもの(アレルゲン)には、花粉や食べ物、埃、動物の毛、金属などさまざまなものがあります。その中でも特定の食品によってアレルギー反応を引き起こすことを食物アレルギーと言います。

食物アレルギーを持つ人でも、アレルゲンは卵や乳製品、小麦、果物など、人によって異なり、複数のアレルゲンに反応する人もいます。アレルゲンとなる食べ物に軽く触れただけでも発症

する人もいて、その症状も、皮膚が少し赤くなるという人から、全身にじんましんなどの強い症状が現れる人、呼吸困難に陥り、命にかかわる状況になる人もいます。

食物アレルギーは好き嫌いや偏食が原因で起こるものではありません。食物アレルギーを持つ人に対して、アレルゲンを含む食品を無理に食べさせたり、近づけたりするようなことは、とても危険なことです。また、子どもにお菓子など食品を渡したいときは、保護者の方に確認を取り、食物アレルギーがないかどうかや、食べてよい食品かどうか確認するようにしましょう。



鈴鹿の

レガシー

～写真でみる80年～ その2

1942(昭和17)年12月1日に誕生し、今年で市制施行80周年を迎える鈴鹿市。80周年にちなみ、このコーナーでは本市の発展を振り返ります。

玉垣周辺



8月15日は終戦記念日ですが、本市は戦前、軍都として発足したまちであることをご存じでしょうか。

発足から3年足らずで終戦を迎えた本市では、市内の膨大な軍関係施設の跡地などに大きな工場が立地するなどして、発展しました。

左上の写真は、当時の鈴鹿海軍航空基地の様子で、現在その周辺は鈴鹿医療科学大学や桜の森公園などへ姿を変えています。

桜の森公園のサブエントランスには、当時の軍施設の一部が移築されており、軍都の面影を垣間見ることができます。



出典：米極東空軍撮影の空中写真(昭和27年撮影)



出典：三重県における空中写真(市町共同)撮影成果(令和2年度)

ひと・まち・モータースポーツ

モータースポーツお宝探検隊 vol.15

香川県出身の片岡 誉さん(60歳 桜島町)はバイク一色の青春時代を過ごし、メカニックの技術を修得しました。そんな片岡さんが、レース活動やオリジナルパーツの開発で有名な鈴鹿の「オーヴァーレーシング」の門を叩いたのが1986年。鈴鹿8耐を頂点とするバイクレースブーム最高潮の時代でした。



21歳のころからイタリアンバイク ▲今年の8耐マシンと片岡さん

「ドゥカティ」に魅せられた片岡さん。ライダーを熱くさせる走りがその魅力でしたが、一方で気難しさも。その性能を最大限発揮させるため、2輪誌に掲載された専門家によるドゥカティの整備ノウハウを必死に研究しました。

その「ドゥカティ愛」はオーヴァーレーシングの佐藤健正社長をも動かし、1990年にはついに専門店「ディライト」を設立。現在では全国的な知名度を誇っています。

この夏、片岡さん率いる「チーム・ディライト」は3度目の鈴鹿8耐に挑戦します。輝くイタリアンレッドのマシンには、片岡さんの情熱が宿っているようです。



▲当時貴重だったドゥカティの整備ノウハウ

■中野能成(鈴鹿モータースポーツ友の会 事務局)

広報すずか 2022年8月5日号

キーボード

私は高校を卒業する直前にスマートフォンを買ってもらい、SNSを利用始めました。SNSでは、顔も知らない人とWeb上でつながることができます。大学入学前から学部やサークルの会ったことのない人たちと情報のやりとりができるようになることが、当時は新鮮に感じる反面、怖くもありました。

今回の特集で、中学校の学校運営協議会を取材し、スマートフォンの使用について保護者と生徒両方

の意見を聞いたところ、親は不安に思う一方、子どもにとっては友達とつながる大事な手段であるとのこと。両者の気持ちに納得しながら、自分なら安全に使えただろうかと考えさせられました。

今の時代、スマートフォンを持つことが当たり前になりつつあります。子どもたちが安全に正しく使えるように、学校・保護者・地域が一丸となり、見守り教えていくことが大切だと思いました。(晴)



スマートフォン用
広報すずか

■発行/鈴鹿市 〒513-8701 鈴鹿市神戸一丁目18番18号 ☎059-382-1100 (代表) 🌐 <https://www.city.suzuka.lg.jp/>
■編集/政策経営部情報政策課 ☎059-382-9036 ☎059-382-2219 📧 johoseisaku@city.suzuka.lg.jp
■印刷・制作/指定就労継続支援事業所 八野就労支援センター印刷係 ☎059-375-4381 ☎059-340-8810

この冊子は資源ごみの「新聞」に分別してください。