

SUZUKA

広報すずか

令和5年(2023年)

5 / 5

No.1627

特集

鈴鹿市役所で
一緒に働きませんか？



表紙写真

鈴鹿市の将来を担う若手職員。それぞれの仕事に奮闘しています。

P6 情報館1 財政公表～令和4年度～

P9 お知らせ・催し物

P7 情報館2 市民の声～令和4年度実績～

P15 ひろげよう人権尊重の輪

P8 元気なすずか 情報局





令和5年度 新規採用職員

市 役所の仕事というと、法律や条例で定められた業務を、マニュアル通りにこなし、自分の思いや、考えを反映させるのが難しい仕事と思われることが多いですが、実際には違います。

年齢や性別、役職に関係なく、新しいことにチャレンジし、「良い」と思ったことは積極的

に取り入れることができます。

また、市民の皆さんのことを考え、鈴鹿市をより住みやすく、住み続けたいと思えるまちにするために、職員一人一人が力を発揮し、一丸となって業務に当たっています。

あなたの「やりたい」を実現できる場所、それが鈴鹿市役所です。

このような人材を求めています \check!!

熱意をもって課題に取り組める人

柔軟な発想をもつアイデアマン

鈴鹿市をより良いまちにしたい人

何より鈴鹿市が大好きな人



人事課職員



事務職

あなたの能力を生かせる場所がきっとあるはず！

事務職は、税や福祉など、市民の方々と直接関わる仕事のほか、市のPRに関わる仕事、予算編成など、業務は多岐にわたります。



令和4年入庁
地域協働課職員

鈴鹿市役所を志望した理由は？

大学卒業までは愛知県に住んでいましたが、鈴鹿に親戚がいたことや、大学で地方自治を学んでいたこともあり、鈴鹿市で地域の活性化に貢献したいと思い志望しました。

仕事内容は？

地域づくり協議会や市民活動団体の支援を行っています。また、地域の困りごとなどの相談も受けています。

仕事のやりがいは？

地域の方と直接お話しして聞いた生の声を業務に反映できることです。感謝の言葉を直接いただいたときは、うれしいですね。

受験者の皆さんにメッセージ

市民の方も職員も温かい人が多く、鈴鹿市役所で仕事をしていてとても楽しいです。皆さんも一緒に働きましょう。



技術職

一般企業では経験できない公共事業にも携われることが魅力！

技術職は、市の道路や建物、施設を新しく作ったり、直したり、維持管理したりする仕事です。



令和4年入庁
道路整備課職員

鈴鹿市役所を志望した理由は？

豊かな自然や、世界的に有名なF1などに魅力を感じ、ここに住んでみたいと思うようになりました。また、鈴鹿のまちをより良くしていきたいという気持ちから志望しました。

仕事内容は？

地元からの要望箇所の道路拡幅工事や、道路排水施設を整備する工事の設計・監督、地元からの要望書への対応などを行っています。

仕事のやりがいは？

設計から監督までを自分の手で行うことで、日々の成果を目で見て実感できることや、さまざまな現場を担当することで、多くの知識を身につけられるところです。

受験者の皆さんにメッセージ

入庁して1年が経ちました。初めは不安ばかりでしたが、職場の雰囲気も良く、楽しい日々を過ごすことができます。一緒に、鈴鹿市をより良いまちにしましょう。

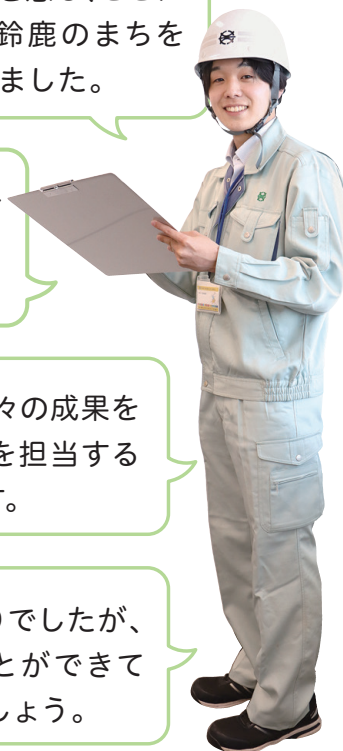

消防士

「人の役に立ちたい」そんなあなたの力を貸してください！

消防士は、火災や救急、救助などさまざまな災害現場にいち早く駆け付け、市民の安全・安心を守る仕事です。



令和4年入庁
中央消防署職員

鈴鹿市役所を志望した理由は？

大学生のときに、災害ボランティアを経験し、困っている多くの人を助けたいと思うようになり、たくさんの方が住む鈴鹿市の消防士を志望しました。

仕事内容は？

火災や救急に出動するだけでなく、平常時は、複雑多様化する災害に対応するための訓練を行っています。また、火災が起きた原因などを調べ、火災予防に役立てる仕事もしています。

仕事のやりがいは？

市民の方から「来てくれて良かった」と直接感謝の言葉を伝えられることがやりがいにつながっています。また、火災の原因調査をすることで、1件でも多く火災などの災害を未然に防げるところです。

受験者の皆さんにメッセージ

人の命を救うことができる、やりがいのある仕事です。鈴鹿市の安全・安心を守りたいという方と共に働けることを楽しみにしています。



保育士

子どもたちの笑顔が元気の源！

保育士は、保育所で子どもの保育を行います。子どもの日々の成長に、ときに笑い、ときに感動できるやりがいのある仕事です。



令和3年入庁
保育所職員

鈴鹿市役所を志望した理由は？

母が、保育士をしていたこともあり、小学生のときからこのまちで保育士になりたいと思っていました。

仕事内容は？

安心できる雰囲気の中で、子どもたちが、生き生きと遊べるように楽しい保育をしています。

仕事のやりがいは？

初めは不安な表情で登園していた子も、さまざまな経験をすることで、どんなことにもチャレンジできる、たくましい子どもたちに成長する過程を見られることです。

受験者の皆さんにメッセージ

子どもたちの笑顔を見て楽しく仕事できます。鈴鹿市の保育所で一緒に働きましょう。



令和5年度採用試験のご案内

鈴鹿市のために、一緒に働く仲間を募集します。

本市では、令和4年度から、6月と9月の2回採用試験を行っています(6月試験と

9月試験の両方を受験することも可能)。

市ホームページの申込みフォームから簡単に応募できますので、たくさんの方からの応募をお待ちしています。

◆令和5年度採用試験募集予定職種

第一次試験 募集予定職種	
6月	事務、技術(土木)、保健師、労務(調理員) など
9月	事務、技術(土木)、保育士・幼稚園教諭、消防 など

※募集職種については、変更する場合があります。

6月試験申込期間 5月15日(月)~6月6日(火)

6月試験第一次試験日程 6月18日(日)

申込方法 市ホームページの申込みフォームで

※採用試験について詳しくは、広報すずか5月20日号(6月試験)および8月5日号(9月試験)でお知らせします。

人事・職員採用



市役所で働きたいけど、気になるギモン

Q. 仕事と家庭の両立はできますか。

A. 仕事と子育ての両立を支援する休暇として、育児休業や勤務時間を短縮する制度などがあり、近年では育児休業を取得する男性職員も増えています。

また、家族の看護が必要なおとぎに取れる休暇や、新婚旅行などで使える結婚休暇があり、安心して働けます。

Q. 初めての仕事をしっかりこなしていけるか不安ですが、大丈夫でしょうか。

A. 入庁して半年の間は、新規採用職員には先輩職員が「指導員」として付き、仕事の進め方や市役所のルールを教えています。また、入庁後10年目までは、毎年、接遇研修や法務研修などのさまざまな研修を実施し、職員としてステップアップしてもらえるようにサポートしています。

Q. 採用後はどのような職場に配属されますか。

A. 配属先は本人の希望や適性を総合的に判断して決定します。入庁後、一般的には3~5年のサイクルで職場を異動し、さまざまな業務を経験します。

私たちと一緒に働きましょう!



人事課職員



市の財政状況をお知らせします

市の財政状況を皆さんに知っていただくため、予算の執行状況などを公表しています。今回は、令和4年度の予算について、3月31日現在の財政状況をお知らせします。

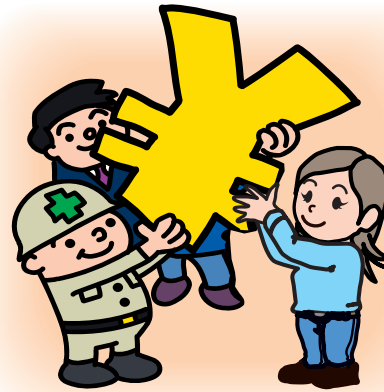

※収入済額および支出済額については、出納整理期間(4月1日～5月31日)の収支が含まれていないため、決算額とは異なります。
※構成比については、単位未満は四捨五入のため、積み上げと一致しない場合があります。

一般会計 市が行う仕事の大部分を賄う予算で、市税や国・県からの負担金などを財源としています。

歳入 (単位 千円)					歳出 (単位 千円)				
科目	予算現額	収入済額	執行率	構成比	科目	予算現額	支出済額	執行率	構成比
市税	29,218,235	29,714,937	101.7%	43.3%	民生費	31,365,791	26,094,393	83.2%	41.4%
国庫支出金	16,023,640	14,792,801	92.3%	21.6%	総務費	8,529,907	6,806,376	79.8%	10.8%
県支出金	5,530,042	5,047,305	91.3%	7.4%	土木費	8,052,984	6,907,450	85.8%	11.0%
地方消費税交付金	4,898,982	4,898,982	100.0%	7.1%	教育費	7,834,326	5,947,287	75.9%	9.4%
地方交付税	4,741,029	4,814,942	101.6%	7.0%	衛生費	7,712,474	5,483,595	71.1%	8.7%
市債	4,527,600	1,168,000	25.8%	1.7%	公債費	4,390,468	4,389,342	100.0%	7.0%
諸収入	3,214,237	2,772,979	86.3%	4.0%	消防費	3,170,737	2,863,629	90.3%	4.5%
繰入金	2,915,892	0	0.0%	0.0%	商工費	1,860,594	1,056,291	56.8%	1.7%
繰越金	2,285,176	1,810,310	79.2%	2.6%	農林水産業費	1,812,821	1,500,097	82.7%	2.4%
使用料及び手数料	976,681	959,294	98.2%	1.4%	諸支出金	1,400,000	1,400,000	100.0%	2.2%
その他	2,493,729	2,583,938	103.6%	3.8%	その他	695,141	596,461	85.8%	0.9%
計	76,825,243	68,563,488	89.2%	100.0%	計	76,825,243	63,044,921	82.1%	100.0%

特別会計 市が特定の事業を行う場合に、その事務や経理の内容を明確にするため、一般会計とは別に設けたものです。次の4つの会計があります。

事業名	予算現額	収入済額	執行率	支出済額	執行率
国民健康保険事業	17,372,664	15,700,525	90.4%	16,001,749	92.1%
土地取得事業	154,000	40,896	26.6%	0	0.0%
介護保険事業	51,923	0	0.0%	46,662	89.9%
後期高齢者医療	4,540,520	2,549,429	56.1%	4,009,044	88.3%

市債 市が第三者からの借入れを行うことによって長期にわたり債務を負うものです。

区分	現債額
一般会計債	43,699,355
内 普通債	17,997,686
内 災害復旧債	65,895
内 臨時財政対策債等	25,635,774

※令和4年度末時点で、特別会計債はありません。

市税 (単位 千円)

科目	予算現額	収入済額	予算対比
固定資産税	13,016,743	13,031,752	100.1%
市民税	12,940,180	13,301,366	102.8%
市たばこ税	1,388,820	1,447,643	104.2%
都市計画税	1,178,000	1,212,524	102.9%
その他	694,492	721,652	103.9%
計	29,218,235	29,714,937	101.7%

市有財産の状況

①土地および建物 (単位 m²)

区分	土地	建物
普通財産	658,888.05	12,815.75
行政財産	3,144,830.35	257,933.88
教育財産	1,071,553.75	318,797.89
計	4,875,272.15	589,547.52

普通財産…事業用地の先行取得分や事業の代替地など
行政財産…事業を執行するために直接使用する財産や公の施設など
教育財産…学校、公民館、博物館など

②その他

区分	現在高
有価証券等	16,293,064,137円
物権(地上権)	2,304.78m ² の内持分100分の34

公金の状況

歳計現金・基金などの保管状況 (単位 千円)

区分	金額	構成比	預託金融機関数
定期性預貯金	3,080,000	15.8%	8
普通預貯金	16,199,917	82.9%	1
市債運用	250,000	1.3%	—
現金	1,838	0.0%	—
計	19,531,755	100.0%	—

※一時借入金は、ありません。

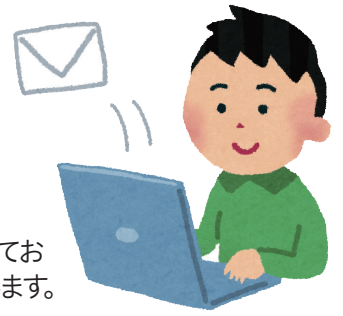

あなたの声をお聴かせください

市では、より良いまちづくりのために、市政全般に対するご意見・ご提案を「市民の声」としてお受けしています。ここでは、令和4年度の実績と、受付から回答までの流れについてお知らせします。

令和4年度実績

令和4年度は、延べ708件(令和3年度は1,322件)のご意見が寄せられました。部局別にみると、健康福祉部(新型コロナウイルスワクチン接種、医療費について)、地域振興部(マイナンバーカード、公民館について)、文化スポーツ部(図書館、鈴鹿市二十歳のつどいについて)、産業振興部(ベルディPay、モータースポーツについて)などへのご意見が多く寄せられました。

これらの声は、市政運営の参考にさせていただきます。

担当部局	件数	ご意見の一例
健康福祉部	104	新型コロナウイルスワクチン接種、医療費について
地域振興部	89	マイナンバーカード、公民館について
文化スポーツ部	62	図書館、鈴鹿市二十歳のつどいについて
産業振興部	53	ベルディPay、モータースポーツについて
環境部	50	ごみの分別、ごみ袋について
都市整備部	50	公園の管理、公共交通について
危機管理部	48	災害対策、交通安全について
教育委員会事務局	47	学校設備、登下校について
総務部	43	市税、市庁舎について
子ども政策部	38	保育所(園)、子育て世帯生活支援特別給付金について
土木部	35	道路の維持・管理・整備について
その他の部局(政策経営部、上下水道局など)	89	広報すずか、水道料金について
計	708	

※国・県などの他の機関へのご意見は除いています。

ご意見をお寄せください

ご意見は、電子メール、手紙、電話、ファクス、直接窓口にお越しいただくなど、いずれの方法でも受け付けています。住所・氏名・年代・電話番号などもお知らせください。担当部局と内容を十分に検討・協議し、できる限り回答させていただきます。

受付から回答までの流れ

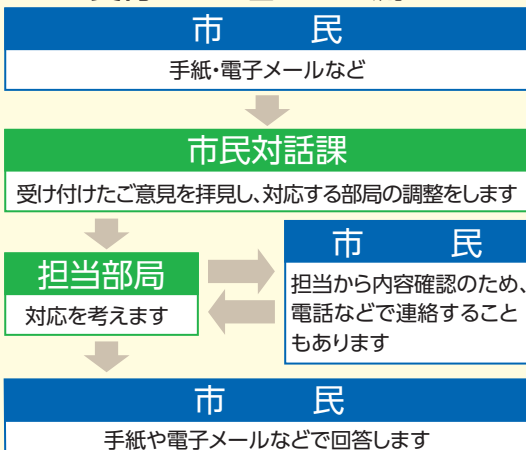

※お寄せいただいたご意見から抜粋し、個人が特定できないよう配慮して、広報すずかや市ホームページで紹介いたします。

手紙の場合

市民対話課と地区市民センターなどに切手不要の「市民の声」用紙を備えていますので、ご利用ください。市販の封書の場合は、〒513-8701(住所不要)「市民の声」へお願いします。

電子メールの場合

市ホームページの「市への意見・質問」内の「市民の声」をご利用ください。

市ホームページ
「市民の声」



「市民の声」 受付方法別件数

受付方法	件数
電子メール	459
手紙	106
電話	99
窓口	39
ファクス	0
その他	5
合計	708

これからも、より良い鈴鹿市を築くため、市民の皆さんから気軽に市政へご意見をいただけるような環境づくりを進めていきます。

こちらすずか 情報局

うつ・心神不安定・ 自信喪失の方の相談室

重田 ☎372-1951

内容/仕事関係や人間関係など、悩みを持つ方の相談を受け付けています。企業勤務、大学講師の経験を生かし、精神的なバックアップやアドバイスをします。相談料/無料 ※詳しくは、電話でお問い合わせください。

男の料理教室 忍ゼミ

事務局 小笠原 ☎090-6367-2211

対象/55歳以上の方 とき/第4金曜日10時~13時 ところ/男女共同参画センター 内容/簡単レシピで季節や行事の料理、会食 定員/12人(先着順) 参加料/6ヵ月6,000円

鈴鹿こども茶道教室・ 親子教室

磯路会 増井 ☎080-3281-0562

対象/幼児から高校生(親子参加可) とき/毎月第2土曜日10時30分から・13時から ところ/伝統産業会館 参加料/茶菓子代 申込み/電話で(当日参加可)

第50回 鈴鹿市母親大会 「あの日のオルガン」上映会

道家志真子 ☎374-0736

対象/どなたでも とき/6月18日(日)9時30分から・13時から ところ/男女共同参画センター 内容/疎開園児を守った保母の実話(戸田恵梨香さん主演) 参加料/1,000円

白子混声合唱団 団員募集

小林 ☎387-6172

とき/毎月第2・第4土曜日14時~16時 ところ/白子公民館または白子コミュニティセンター 講師/稲垣民代さん 内容/4部混声で楽しく歌いましょう。 参加料/月1,500円(入団料1,000円)

鈴鹿不登校を考える 親の会

つうの会

橋本 ☎080-1987-4008

とき/5月9日(火)19時~21時 ところ/白子公民館 内容/不登校のお子さんをお持ちの親を中心とした集まりです。心配なことや気になることを一緒にお話ししましょう。 参加料/100円

アンサンブルの集い

三重県ギターマンドリン連盟 岩田直行 ☎080-1353-3378

とき/6月18日(日)12時30分開演 ところ/ふれあいセンターふれあいホール 内容/ギターとマンドリンのアンサンブル演奏会 入場料/無料

鈴鹿市民歩こう会 参加者募集

鈴鹿市民歩こう会 鈴木利昭 ☎080-1611-9264

とき/5月14日(日)(雨天時21日(日)) 集合/近鉄千里駅9時30分 内容/河芸丘陵と県民の森を巡る(6km) 参加料/300円(当日徴収) ※弁当持参

屋根・外壁塗り替え セミナー

(一社)市民講座運営委員会 ☎0120-689-419

とき/5月17日(水)・18日(木)9時45分~12時 ところ/鈴鹿商工会議所別館(飯野寺家町816) 内容/塗装工事の前に消費者が知っておくべき知識を動画で分かりやすく説明 参加料/無料 申込み/電話で

おもちゃ病院 ドクター募集

トイなおす

藤野 ☎090-1418-5557

子どもたちの大切なおもちゃを一緒に直してみよう。とびっきりの笑顔に出会えますよ。おもちゃ病院開催日に見に来てください。入会費/無料 ※おもちゃ病院の開催について詳しくは、13ページをご覧ください。

楽しく英会話

鈴鹿イングリッシュクラブ <https://suzukaenglishclub.com>

対象/中学生以上 とき/毎週木曜日19時30分~21時 ところ/多目的スペースAcademia(岸岡町3081-1) 参加料/1回500円 内容/在米歴10年の日本人講師と英会話を楽しく学びます。 ※詳しくはホームページで

オカリナ体験会

樋口 ☎090-3307-6397

とき/5月9日(火)・16日(火)15時~16時 ところ/市武道館 研修室 内容/優しい音色のオカリナの体験 参加料/無料

認知症の人と 家族の会のつどい

「家族の会」鈴鹿地区会 下野和子 ☎370-4620

対象/本人、家族、関心のある方 とき/5月10日(水)13時~15時 ところ/牧田コミュニティセンター 内容/悩み相談、情報交換、介護家族の交流 参加料/100円

県立美術館ボランティア 「樺の会」会員募集

樺の会 ☎059-227-2100(内線244)

対象/18歳以上(高校生を除く)で月4回以上(半日1回)活動できる方 申込み/6月15日(木)までに往復はがきに郵便番号・住所・氏名・年齢・生年月日・電話番号を記入の上、郵送で県立美術館ボランティア「樺の会」(〒514-0007 津市大谷町11)へ ※7月8日(土)15時~16時に養成講座を開催

伝統文化こども茶道・ 華道教室生徒募集

増淵 ☎090-9174-2924

〇茶道 とき/第1・第3土曜日13時~15時 ところ/西玉垣集会所(西玉垣町7-5) 〇華道 とき/第2土曜日13時30分~15時 ところ/玉垣会館 料金/茶道1回500円、華道1回700円(華道のみ年間3,000円必要)

発達障がい児を持つママのための 心が軽くなるお茶会

樋口さおり cct.riosa@gmail.com

対象/発達障がい児を持つ親 とき/5月20日(土)10時~11時30分 ところ/市内飲食店(申し込み後詳細連絡) 内容/軽度知的自閉症の息子を成人まで育てた経験がある者が子育てに見通しを立てながら子どもと関わる方法を一緒に考えます。参加料/自身のお茶代(500円程度) 申込み/電子メールで

鈴鹿錬成会柔道教室 生徒募集

川崎洋平 ☎090-7609-2450 ☎384-3741

対象/どなたでも とき/火・木・土・日曜日19時~21時 ところ/市武道館ほか 内容/元気に楽しく、そして強く、礼法と受身を身につけて相手を思いやる気持ちと強い体を作ろう 申込み/電話またはホームページ(鈴鹿錬成会で検索)で

発達障がい児を持つ 親の会

KOMAカフェ ☎342-0509 komakidssuzuka1001@gmail.com

対象/発達障がい児を持つ親 とき/5月17日(水)10時~11時30分 ところ/KOMAキッズ鈴鹿(北江島町32-20) 内容/子育てについてお話を聞かせてください。温かい飲み物とお菓子をご用意してお待ちしています。 定員/5人 参加料/無料

柔道教室

稲生少年柔道クラブ 西岡 ☎090-9189-5984 inojudo@gmail.com

対象/年中以上(親子参加可) とき/火・金曜日19時~21時 ところ/稲生高校柔道場 内容/初心者から経験者まで楽しく柔道を学びます。鈴鹿・亀山の子どもたちが集まって稽古に励んでいます。 ※見学自由。詳しくはホームページ(稲生少年柔道クラブで検索)で

プロギング参加者募集

プロギングみえ 木村 ☎090-9948-6597

とき/5月20日(土)8時~9時30分(雨天中止) 集合/桜の森公園 持ち物/軍手(またはトング)、ゴミ袋 内容/仲間と一緒にジョギング(ウォーキング)しながらゴミ拾いをするNEWフィットネス 参加料/無料 申込み/5月13日(土)までに電話またはショートメール(SMS)で

発達障がい児の子を支援する会 会員募集

みりみり mili.mili.suzuka@gmail.com

月一度サロンを開催し、毎日の生活や困りごと、子どもの将来などについて話し合い、情報交換をしています。 ※勉強会など詳しくはホームページ(みりみりはてなで検索)で

はじめての尺八教室

阪田勸山 ☎090-6760-9272

とき・ところ/第1・第3火曜日19時~20時30分/牧田公民館、第1・第3木曜日13時~14時30分/飯野公民館 内容/初心者のための尺八サークルです。練習用尺八を無償貸与します。 申込み/電話で

次回の募集は7月5日号掲載分です

- 原稿規格/タイトル15文字程度・本文80文字程度
- 申込み/5月22日(月)から26日(金)までに、ファクスまたは電子メール(☎382-2219、✉johoseisaku@city.suzuka.lg.jp)で情報政策課へ。なお、機器故障や送信誤りなどによる掲載漏れ防止のため、ファクスで申し込みされた方は、電話で情報政策課(☎382-9036)へご連絡ください。電子メールで申し込みされた方へは、電子メール受信後、こちらから受信完了した旨を必ず返信します。募集期間を過ぎても返信が無い場合は、情報政策課へご連絡ください。
- 注意事項/営業、政治、宗教活動と認められるものは、お断りします(企業・自営業者の活動を含む)。 ※当事者間のトラブルについて、市は一切関与しません。 ※同一主催者の掲載申し込みは1回1記事に限ります。

お知らせ

市議会ライブ中継

議事課 ☎382-7600 ☎382-4876

5月開会議会の本会議をケーブルネット鈴鹿(112ch)とYouTubeでライブ中継します。

※YouTubeは、市議会ホームページから視聴できます。

と き 5月12日(金)10時から、15日(月)13時から(両日とも当日の会議終了まで)

※本会議や常任委員会、議会運営委員会、全員協議会、各派代表者会議、広報広聴会議および議会だより編集会議は傍聴することができます。

※日程は、市役所の掲示板と市議会ホームページに掲載します。

※日程が変更になる場合がありますので、傍聴される場合は事前に議事課へご確認ください。

本会議・委員会等中継



暴力のない暮らしと大切な命を守るまちを目指して

交通防犯課 ☎382-9022 ☎382-7603

本市では、平成23年4月1日から鈴鹿市暴力団排除条例を施行しています。現在、市内では市民・事業者・行政が一体となって、鈴鹿警察署などの関係機関と連携・協力し、暴力団の不当要求を拒否する運動に取り組んでいます。「暴力団を利用しない、暴力団を恐れない、暴力団に金を出さない、暴力団と交際しない」という「暴力団追放3ない運動+1」を進め、社会の敵である暴力団を追放し、明るいまちをつくりましょう。暴力団に関する通報、相談は警察署・交番・駐在所と下記の電話相談をご利用ください。

- 無料暴力相談電話
☎388-1104(鈴鹿警察署)
- 暴力追放三重県民センター
☎0120-31-8930

春の全国交通安全運動

交通防犯課 ☎382-9022 ☎382-7603

5月11日(木)から20日(土)まで、春の全国交通安全運動が実施されます。春は行楽に出掛ける方が増加し、人や車の動きが活発になるため、交通事故に遭う危険性が高くなります。市民の皆さん一人一人が交通ルールを守り、交通事故防止に努めましょう。

運動の重点

- ・子どもを始めとする歩行者の安全の確保
- ・横断歩行者事故などの防止と安全運転意識の向上
- ・自転車のヘルメット着用と交通ルール遵守の徹底

犬・猫の避妊・去勢手術費の一部を助成します

環境政策課 ☎382-9014 ☎382-2214

対象 市内在住で、4月1日から令和6年3月31日(日)までに避妊・去勢手術した犬・猫の飼い主
※犬は登録済で、令和5年度狂犬病予防注射済であること、猫は飼い猫であることが条件です。

助成金額 雄の犬:1,500円、雌の犬:3,000円、雄の猫:1,500円、雌の猫:2,000円

申込み 令和6年3月31日(日)までに、申請書・請求書に必要事項を記入の上、直接または郵送で環境政策課(〒513-8701 住所不要)へ

※申請書・請求書は、市内の各動物病院または環境政策課、市ホームページで入手できます。

※申込期間内であっても、予算がなくなり次第終了します。

図書館に関するWebアンケートにご協力を

図書館 ☎382-0347 ☎382-4000

図書館では、「鈴鹿市立図書館サービス推進方針」の策定に当たり、皆さんから広く意見を募集します。

募集期限 5月31日(水)まで

提出方法 図書館サービス向上アンケート(☎ <https://forms.gle/H5u6KfPRTsPkKyvBA>)で

図書館サービス向上アンケート



第1回鈴鹿市地域ケア推進会議の傍聴ができます

長寿社会課 ☎382-9886 ☎382-7607

と き 5月25日(木)13時30分から

ところ 男女共同参画センター ホール

内容 高齢者に係る地域課題の検討など

定員 各5人(希望者多数の場合は抽選)

申込み 当日13時から13時25分まで会場で受け付け

市営住宅入居者募集(5月募集分)の中止

住宅政策課 ☎382-7616 ☎382-8188

市営住宅の5月募集を都合により中止します。入居を希望される方は、次回の募集(8月の予定)までお待ちください。



お知らせ

鈴鹿市モノづくり 元気企業支援事業 補助金交付対象事業の募集

産業政策課 ☎382-7011 📠384-0868

対象 市内に本社または主たる事業所がある事業者などが行う新商品や新技術の研究開発で、大学や高専などの高等教育機関や研究機関などと共同で行う事業開発やその指導を受けて行う事業

補助金額 補助対象経費の2分の1以内(上限190万円)

申込み 6月9日(金)17時15分までに、申請書に必要事項を記入の上、直接ものづくり産業支援センター(市役所別館第3 2階)へ

※交付に当たっては、支援事業検討会議での研究開発事業の内容説明や意見聴取があります。

※要領や申請書などは、ものづくり産業支援センターまたは市ホームページで入手できます。

鈴鹿市商談会等 出展支援事業補助金 交付対象者の募集

産業政策課 ☎382-7011 📠384-0868

市内の中小製造企業で開発された優れた製品の販路拡大と新規需要開拓などを促進するため、商談会などに出席する中小

製造企業者などへ補助金を交付します。

対象 国内外における商談会など(一般消費者に対し直接に販売することを主な目的とするもの、および本市が主催または共催をするものを除く)に出展する事業者

対象経費 旅費、広報・宣伝活動費、運搬費、会場費(オンラインによる展示会も対象)、レンタル料、現地通訳費

補助金額 補助対象経費の2分の1以内に相当する額(上限10万円)

申込み 申請書に必要事項を記入の上、直接ものづくり産業支援センターへ

※予算の範囲内で先着順です。

※要領や申請書などは、ものづくり産業支援センターまたは市ホームページで入手できます。

※申請前に、ものづくり産業支援センターにご相談ください。

鈴鹿市手話言語施策 推進検討会議構成員の募集

障がい福祉課 ☎382-7626 📠382-7607

📧shogaifukushi@city.suzuka.lg.jp

対象 次のいずれにも該当する方

- ・市内在住
- ・公務員または議員ではない
- ・手話言語施策の取り組みに関心と熱意がある

任期 6月1日(木)~令和7年3月31日(月)

内容 鈴鹿市手話言語条例に係る手話に関する施策への意見聴取

定員 3人以内

申込み 5月22日(月)17時までに、応募用紙を直接、郵送、ファクスまたは電子メールで障がい福祉課(〒513-8701 住所不要)へ

※応募用紙は障がい福祉課または市ホームページで入手できます。

納税の休日窓口と 国民健康保険料・ 納税の夜間窓口

納税課 ☎382-9008 📠382-7660

保険年金課 ☎382-9290 📠382-9455

ところ 納税課

内容 市税の納付、国民健康保険料の納付(夜間窓口のみ)、納税相談、口座振替の手続きなど

※北通用口は利用できません。南玄関からお越しください。

◆休日窓口

とき 5月28日(日)9時~12時

◆夜間窓口

とき 5月30日(火)17時15分~20時

有料広告

シロアリ駆除キャンペーン

1階床面積18坪を特別価格にて防蟻工事を実施いたします!!

通常価格 128,700円(税込)
のところに **83,600円(税込)**

※18坪以上は、1坪/7,150円(税込)ずつ追加となります。※キャンペーン価格は、レギュラー施工に限りです。



まずは、お気軽にお電話ください。
0120-187647

株式会社N・U・Cグループ
中部白蟻研究所
〒510-0208 鈴鹿市鈴鹿ハイイツ1-25 営業時間 8:30~18:00 三重県全域対応します!



弁護士 古市太一



弁護士 古市佳代

離婚 交通事故 相続 民事

すずか市民 綜合法律事務所

- 「地元出身」弁護士「夫婦」による親身な対応
- 鈴鹿市市民相談担当弁護士
- 三重弁護士会所属

相談料 40分4,500円
(但し、離婚相談は40分3,000円)

相談予約専用ダイヤル

☎050-5887-7422

鈴鹿市中江島町13-11 アルビレオ1A

事務所HP



※「広報すずか」の発行経費の一部に充てるため、有料広告を掲載しています。内容に関する責任は広告主に帰属します。

F1日本グランプリを「鈴鹿市民応援席」で観戦しよう

商業観光政策課 ☎382-9020 📠382-0304

9月22日(金)から24日(日)まで、世界最高峰の自動車レース「F1日本グランプリ」が鈴鹿サーキットで開催されます。市民の皆さんに提供される「鈴鹿市民応援席」で、その迫力と素晴らしさを肌で感じるとともに、私たちのまち・鈴鹿市の財産「モータースポーツ」への親しみと理解を深めましょう。

◆マシンの豪快な加速を目の当たりにできる 大迫力スポット

今回、鈴鹿市民応援席が設置されるのは「E席」です。コース内最大の7.8%上り勾配となる地点で、リズムカルにS字コーナーを抜け、難所の「逆バンク」を立ち上がったF1マシンが、豪快に加速しながら目前を駆け抜けます。

世界最高峰のドライバーたちが、最先端技術が結集したマシンを華麗にコントロールする様子をご堪能ください。



◆鈴鹿市民応援席を特別価格で

対象 市民の方
観戦日 9月22日(金)～24日(日)
ところ 鈴鹿サーキット レーシングコース
座席 E2席スタンド(パークパスポート5日間付き)
定員 300人(先着順)

※定員に達した場合は、販売を終了します。

料金 大人(高校生以上):2万3,500円
子ども(3歳～中学生):4,800円

※5日間(21日(木)～25日(月))乗り物乗り放題つき(一部を除く)です。

※精算方法はクレジットカードのみです。

主催 ホンダモビリティランド株式会社

後援 鈴鹿市

協力 鈴鹿商工会議所、(一社)鈴鹿市観光協会、NPO法人鈴鹿モータースポーツ友の会

申込み

①5月14日(日)13時から8月20日(日)23時59分(24時間受付)までに、鈴鹿サーキットオンラインチケット

サイト「MOBILITY STATION」にパソコン、スマートフォンなどでアクセス

②画面の指示に従って、モビステーションID・パスワード・優待コード「SF168226」(半角英数字、SFは大文字)など必要事項を入力

※購入時に「MOBILITY STATION」への会員登録が必要です(登録無料)。

※チケットは準備ができ次第、順次発送します。ただし、送付先は市内に限ります。

※5月14日(日)13時から15時に申し込んだ場合は、座席は自動配席となります。

問合せ 鈴鹿サーキット(☎378-1111(代表)月～金曜日9時30分～17時)

MOBILITY STATION



売れない空き家でお悩みではありませんか?

解体費が高額で
一歩踏み出せない

空き家を早く
手放したい

相続で迷惑を
かけたくない

アキソルが無償譲渡によって空き家の処分をサポートします。まずは無料相談のお電話を。

0120-772-135

運営:(株)ジチタイアド akisolカスタマーサポート
受付:平日9時～18時
所在地:福岡県福岡市中央区薬院1-14-5 MG薬院ビル7F

「**広報すずか**」に広告を掲載して **PR** しませんか?

サービス・集客

広報紙広告ならではの **メリット**

- エリアを越えた **情報発信**
- 地域での **知名度向上**
- 自治体発行の **信頼度の高い** 広報媒体

他エリア自治体広告もお任せください!

株式会社ジチタイアド **092-716-1401**

福岡県福岡市中央区薬院1-14-5MG薬院ビル7F 財源確保 検索

※株式会社ホープの広告事業は、2021/12/1付で「株式会社ジチタイアド」に分社化しております。

有料広告

※有料広告掲載に関するお問い合わせは、情報政策課(☎382-9036)へ



お知らせ

空き家バンク物件募集

住宅政策課 ☎382-7616 📠382-8188

本市の空き家バンクに登録された物件171件(累計)のうち、これまでに67件が成約しました。また、空き家の購入や賃借を希望する方は747人(累計)に達するなど、空き家の活用を希望される方は、年々増加しています。

一方で、現在、登録物件が不足しています。空き家を売却や賃貸したい方、空き家管理でお困りの方はぜひご登録ください。

国民年金学生納付特例制度

保険年金課 ☎382-9401 📠382-9455

20歳になった方は国民年金の被保険者となり、保険料の納付が義務付けられますが、納付が困難な学生の方には、在学中の支払いが猶予される「学生納付特例制度」があります。

※学生納付特例を受けるには、毎年度申請が必要です。

※猶予された期間の保険料は、猶予を受けてから10年以内であれば、追納できます。

ところ 保険年金課、地区市民センター、津年金事務所

持ち物 本人確認できるもの(マイナンバーカード、運転免許証など)、基礎年金番号の分かるもの(年金手帳、基礎年金番号通知書、納付書など)、学生証または在学証明書(原本)、退職して学生になった方は雇用保険の離職票または受給資格者証

※公務員であった方は、保険年金課または津年金事務所へお問い合わせください。

問合せ 保険年金課、津年金事務所(☎059-228-9112)



催し物

新型コロナウイルス感染症の影響により、中止や延期する場合があります。中止などは、市ホームページでお知らせします。

ファミリー・サポート・センター事業 提供会員養成講座

子ども政策課 ☎382-7661 📠382-9054

ファミリー・サポート・センターは、子育てを助けてほしい人(依頼会員)の要望に応じて、子育てを助ける人(提供会員)を紹介し、相互の信頼と了解の上、一時的にお子さんを預かる会員組織です。今回、一時的にお子さんを預かる提供会員の養成講座を行います。

※ファミリー・サポート・センターの運営業務は、本市が特定非営利活動法人こどもサポート鈴鹿へ委託しています。

対象 市内在住の方

※資格・年齢は問いません。

とき・内容

○6月6日(火)10時~15時30分
子どもの権利、提供会員の役割と心得、子どもの発達とこころ

○6月7日(水)9時30分~15時30分
気になる子どもの支援、小児看護

○6月8日(木)9時30分~15時
子どもの病気、虐待と社会的養護

○6月14日(水)9時30分~16時15分
子どもの安全と対応、子どもの栄養

○6月15日(木)9時30分~16時
子どもの遊びと生活、子育て事業の必要性、登録について、養成講座のまとめ

ところ 男女共同参画センター

講師 医師・臨床心理士ほか
定員 30人(先着順)
受講料 無料(別途テキスト代2,500円)
申込み・問合せ 5月8日(月)から鈴鹿市ファミリー・サポート・センター(☎📠381-1171)へ

管理栄養師養成講座

健康づくり課 ☎382-2252 📠382-4187

今まで薬膳を学ばれた方、西洋・東洋医学の基礎を学びたい方へ鈴鹿医療科学大学の専門教授陣が「からだのしくみ」や「病気予防や回復に役立つ食養生」などを丁寧に解説します。
※受講後、日本薬膳学会認定資格「管理栄養師」の受験資格を得られます(試験日:令和6年2月予定)。

とき 6月から令和6年1月までの日曜日(6月・7月・9月は月2回、8月なし、10月・11月・12月・1月は月1回、全10回)13時30分~16時50分

ところ 鈴鹿医療科学大学
千代崎キャンパス

内容 薬膳学・栄養学などの講義(5科目)

定員 30人(先着順)

受講料 8万5,000円

主催 日本薬膳学会

共催 鈴鹿医療科学大学

申込み 5月8日(月)から6月9日(金)まで(必着)に、学会ホームページ(<https://www.jsmd2013.jp/course/seminar05/>)で

問合せ 鈴鹿医療科学大学(薬膳学会事務局)(岸岡町1001-1 ☎384-9211 📠yakuzen@suzuka-u.ac.jp)

※詳しくは学会ホームページをご覧ください。

医師による市民健康講座 「脂質異常症ほうって おくとどうなる？」

健康づくり課 ☎327-5030 ☎382-4187
 専門医が、コレステロールや中性脂肪などの脂質異常症について講演します。
対象 本市に住民登録のある方
とき 6月15日(木)13時15分～14時30分
ところ ふれあいセンター(南玉垣町6600)
講師 太田覚史さん(循環器内科医)
定員 200人(先着順)
申込み 5月8日(月)から電話で健康づくり課へ
 ※駐車場に限りがありますので、なるべく乗り合わせてお越しください。

がん患者と家族の おしゃべりサロンin鈴鹿

健康づくり課 ☎327-5030 ☎382-4187
対象 がん患者とその家族の方
とき 5月26日(金)13時30分～15時30分
ところ 保健センター(西条5-118-3)
参加料 無料
申込み 事前に、電話で三重県がん相談支援センター(☎059-223-1616)へ
 ※感染症や悪天候などで中止になる場合があります。事前にご確認ください。

おもちゃ病院の開設

廃棄物対策課 ☎382-7609 ☎382-2214
 大切なおもちゃの修理相談にお応えします。
とき 5月28日(日)10時～13時
ところ 市役所別館第3 2階会議室

持ち物 修理したいおもちゃと取扱説明書
 ※1家族1点までです。
修理後の引渡し 廃棄物対策課でお渡しします(当日修理が完了したものは当日)。
 ※保管期間は半年間です。
 ※テレビゲーム・キッズコンピューター、ぬいぐるみ、大型遊具、楽器(電子ピアノ・笛・ハーモニカなど)、幼児用電動バイクなどは修理できません。
 ※当日都合の悪い方は、事前に廃棄物対策課にお持ち込みいただくことも可能です。
 ※次回は8月20日(日)に開催予定です。

日本語ボランティア 養成講座

(公財) 鈴鹿国際交流協会
 ☎383-0724 ☎383-0639
 ✉sifa@mecha.ne.jp

日本語で外国人とコミュニケーションをとるコツや、外国人が日本語の使い方を間違えたときに、さりげなく訂正する方法などを学びます。
 ※受講後に、日本語サロンや地域の日本語教室で活動いただける場合は、紹介します。
 ※本協会では、秋以降に在住外国人と交流するサロンを開催予定です。
対象 在住外国人支援に興味のある方
とき 5月20日～6月17日毎週土曜日13時30分～16時40分
 ※6月3日は、時間を変更して地域日本語教室を見学します(予定)。
ところ 男女共同参画センター 研修室
講師 舟橋宏代さん(鈴鹿大学教授)、棧敷まゆみさん(鈴鹿大学准教授)
受講料 無料

申込み 5月18日(木)までに氏名・住所・連絡先をファクスまたは電子メールで(公財)鈴鹿国際交流協会へ

鈴鹿高専 女子中学生Workshop

総合政策課 ☎382-9038 ☎382-9040
 図面作成ツール三次元CADとレーザー加工機を使って、オリジナル時計とジグソーパズルを作ります。
対象 女子中学生(両日参加できる方)
とき 6月10日(土)・24日(土)
 ○午前の部:9時30分～12時
 ○午後の部:13時30分～16時
ところ 鈴鹿工業高等専門学校

定員 各10人程度
参加料 無料(別途傷害保険料100円)
申込み 5月25日(木)までに鈴鹿高専ホームページ(<https://www.suzuka-ct.ac.jp/>)で
 ※応募多数の場合は、主催者側で調整する場合があります。
問合せ 鈴鹿工業高等専門学校総務課(☎368-1717 ✉chiiki@jim.suzuka-ct.ac.jp)

鈴鹿高専
ホームページ

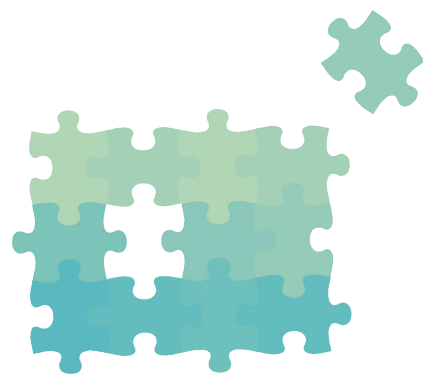



催し物

ポリテクセンター三重 7月開講コース 職業訓練受講生募集

産業政策課 ☎382-8698 ☎382-0304

対象 求職者

※受講希望者は、施設見学会(平日木曜日または日曜日(月1回のみ)実施)への参加が必要です。

訓練期間 7月4日(火)~12月22日(金)

募集科 テクニカルオペレーション科、電気設備技術科

定員 各15人

※各科選考あり

受講料 無料

※訓練期間中、無料で託児サービスを利用できます(要申込)。

申込み・問合せ 6月2日(金)までに、ポリテクセンター三重(四日市市西日野町4691 ☎320-2645 <https://www3.jeed.go.jp/mie/poly/>)へ

三重県内男女共同参画 連携映画祭2023 「モアナと伝説の海」

男女共同参画課 ☎381-3113 ☎381-3119

県内の男女共同参画センターと市町が連携した映画祭です。

とき 6月24日(土)13時30分~

15時30分(13時開場予定)
ところ ふれあいセンター ふれあいホール(南玉垣町6600)

内容 美しい海に選ばれ愛された少女の心の成長を歌と映像で描いた感動作

定員 200人(先着順)

入場料 無料(要チケット)

※チケットは、5月6日(土)9時30分から、男女共同参画センターと市観光協会(白子駅前17-12)で配布します。

託児 5人(無料、6カ月~未就学児)

※6月9日(金)17時までに男女共同参画課へお申し込みください。

福祉の就職フェアinみえ

健康福祉政策課 ☎382-9012 ☎382-7607

対象 福祉・保育の職場に就職希望、または関心のある学生・一般の方

とき 6月4日(日)13時~15時30分

ところ メッセウイング・みえ(津市北河路町19-1)

参加法人 80法人(予定)

申込み・問合せ 三重県社会福祉協議会三重県福祉人材センター(☎059-227-5160)へ

福祉の就職フェア
inみえ



若松海岸通り 美化ボランティア

若松地区市民センター ☎385-0200 ☎385-4752

とき 5月20日(土)9時~10時30分

※荒天時は中止します。

集合 若松漁港南、千代崎海水浴場、千代崎港山中公園前、原永第二集会所前、愛宕小学校のいずれかへ

主催 若松海岸通り美化ボランティア推進委員会

共催 若松地域づくり協議会、愛宕地域づくり協議会

※軍手・ごみ袋・保険・飲み物は、主催者が準備します。

フリーマーケット

三重交通Gスポーツの杜鈴鹿(体育館)

☎372-8850 ☎372-3722

とき 6月3日(土)10時~15時

ところ 三重交通Gスポーツの杜鈴鹿 体育館

内容

○アリーナ内:フリーマーケット、ワンコイン体験(500円)

○体育館前:飲食ブース

入場料 無料

◆出店者募集

内容 1ブース3m×2m

出店数 80ブース(先着順)

出店料 1,500円

スポーツの杜鈴鹿 短期教室

三重交通Gスポーツの杜鈴鹿 ☎392-7071 ☎372-2260

申込み 5月9日(火)(先着順)から直接水泳場またはホームページで

教室名	対象	日程	時間	ところ	定員	参加料	持ち物
バランスボール エクササイズ	18歳以上の女性 (子どもの同伴可)	6月9日(金)	11時~12時	会議室	15人	1,500円	ヨガマット
美ボディ トレーニング	18歳以上の女性	6月20日(火)			10人	1,100円	室内シューズ ヨガマット
きほんのヨガ		6月28日(水)			20人	1,100円	ヨガマット
ズンバ ~夜レッスン~	18歳以上の方	6月9日(金)	19時~20時	スタジオ	15人	1,100円	室内シューズ
リフレッシュ気功		6月19日(月)	11時~12時		20人	1,100円	—

申込み 5月13日(土)9時から、
直接または電話で体育館へ

スポーツの杜鈴鹿 体験教室

三重交通Gスポーツの杜鈴鹿

☎392-7071 📠372-2260

◆はじめてみよう水泳

対象 18歳以上の方

とき 6月12日・19日・26日
(各月曜日)、6月7日・14日・21日・28日(各水曜日)11時~12時
※1回のみ参加できます。

ところ 水泳場 25mプール

定員 各10人(先着順)

参加料 無料(要入場料)

持ち物 水着、キャップ、ゴーグル

申込み 5月9日(火)から、直接水泳場またはホームページで

◆テニスアカデミー無料体験レッスン

対象 ①②小学生初心者、

③未就学児(4歳~6歳)

とき 5月9日(火)~31日(水)

①月・水・木・金曜日17時~18時

②土・日曜日10時~11時

③土・日曜日9時~9時50分

※1回のみ参加できます。

ところ 庭球場

講師 三村鷹哉さん

定員 各5人(先着順)

持ち物 運動できる服装、靴、飲み物

申込み・問合せ 直接講師(三村 ☎080-9733-6629)へ

※電話に出られない場合は、折り返し連絡します。

◆アーチェリー教室

対象 身長145cm以上の方

とき 5月13日(土)、6月4日(日)、7月23日(日)、8月13日(日)、9月17日(日)、10月22日(日)10時~12時

ところ 多目的広場

内容 初心・初級者を対象とした基本的な技能の習得

※主催者側で、スポーツ傷害保険に加入します。当日の事故は応急処置を行います。補償は保険の適用内とし、それ以上の責任は負いません。

講師 三重県アーチェリー協会公認指導員

定員 各10人(先着順)

参加料 1回500円(当日払い)

持ち物 運動できる服装、飲み物

申込み・問合せ 電子メールで三重県アーチェリー協会事務局(森下 📧takumaru.archery@gmail.com)へ

5月の納税・納付
軽自動車税...全期
【納期限は5月31日(水)です】

ひろげよう 人権尊重の輪

子どもたちの未来のために

教育支援課 ☎382-9055 📠382-9053 📧kyoikushien@city.suzuka.lg.jp
人権政策課 ☎382-9011 📠382-2214 📧jinkenseisaku@city.suzuka.lg.jp

インクの匂いも新たな教科書が、今年も小・中学校の子どもたちに手渡されました。これらの教科書は「義務教育諸学校の教科用図書は無償措置に関する法律」に基づき、子どもたちに無償で渡されています。無償に至るまでに、どのような経緯があったのでしょうか。

1961年に、高知県のある地域で被差別部落の母親たちから始まった教科書無償闘争までさかのぼります。当時、懸命に働く母親たちであっても、700円ほどの教科書購入が厳しい状況であったといわれます。あるとき、母親たちは教師と日本国憲法について勉強していました。第26条2項には「すべて国民は、法律の定めるところにより、その保護する子女に普通教育を受けさせる義務を負う。義務教育は、これを無償とする」とありました。ここから母親たちは目覚め、集会、署名活動など多くの人々に奮闘

努力の働き掛けを行い、仲間となった賛同者の声はついに国へと届き、先の法律が成立したのです。

親が子どもに学ばせたいという強い思いや、その行動にみられる勇気は、現在も私たちに多くのことを教えてくれます。学校・家庭・地域の全ての大人が、子どもにとって最善の利益につながるように共に力を合わせていくことで、全ての子どもに平等な教育が受けられる社会の実現を目指します。

人権教育は、子どもを取り巻く「差別の現実から深く学ぶ」ことを原則とします。思いやり、心掛けを目指すのではなく、「自分の人権を守り、他者の人権を守るための実践行動ができる力」を育みます。差別のない社会の実現を図る主体者づくりを目指しましょう。

今月のスポーツ ファミリーバドミントン

「ファミリーバドミントン」は3人制のバドミントンで、初めての人でも簡単に打つことができるよう、スポンジボールに羽根が付いたシャトルやシャフトが短いラケットを使用します。相手コートへ返すまでに、2回まで打つことができたり、スマッシュが禁止されていたり、ラリーが続けやすいルールとなっています。

3世代でチームを組み、参加されている方もお見えですよ!



スポーツ推進委員
やまなか やすしげ
山中 泰成 さん

▲シャトルとラケット

競技のここが楽しい!

2回まで打つことができるため、チームワークが勝敗を決めるポイント。試合では、家族や友達同士で声を掛け合う姿が見られます。



一緒に楽しみましょう!

11月に市主催のファミリーバドミントン大会を開催しますので、皆さんご参加ください。

問合せ スポーツ課 ☎ 382-9029 📠 382-9071



“鈴鹿産・鈴鹿発”

フォーミュラカーレース、誕生20周年!

2003年に鈴鹿サーキットと市内のレース関連事業者が協力して作り上げた入門用レースカテゴリー「フォーミュラEnjoy」。モータースポーツの門戸を広く開放するために生まれた、画期的な“鈴鹿産・鈴鹿発”のレースが誕生20周年を迎えました。

2代目となる現行マシンは、レーシングカーの設計ノウハウが凝縮された本格的な車体にホンダ製1300ccのエンジンが搭載されたもの。部品代や整備費などが

安く済むようになっており、過度な競争を抑制しながら、安全にモータースポーツの魅力に触れられます。

鈴鹿サーキットと岡山国際サーキットを舞台に開催されるシリーズ戦のほか、レンタル車両での試乗会や合同練習会など、さまざまな楽しみ方ができるのも大きな魅力です。レースやイベントの参加者は50代を中心に、60代、70代の方も参加しており、真剣な中にアットホームな雰囲気があふれています。年齢関係なく一生涯楽しめるモータースポーツ、それがフォーミュラEnjoyです。



▲気分はF1レーサー「フォーミュラEnjoy」

なかのよししげ ■中野能成(鈴鹿モータースポーツ友の会 事務局)

広報すずか 2023年5月5日号

キーボード

市役所に入庁し、最初に配属された部署は、土地の境界を決める立会が主な業務で、市民の方と直接お話しする機会が多くありました。右も左も分からない中、私は、とりあえず笑顔だけは忘れまいと業務に当たっていました。今でも覚えているのが、年配女性の方に「あなたの笑顔は役所ナンバーワンやな。いつもお疲れさん」と言ってもらえたこと。とてもうれしく、励みになりました。

今回の特集では、職員募集を取り上げました。取材した若手職員は、市民の方の生の声を業務に反映したり、感謝の言葉を直接伝えてもらえたりするこがやりがいの一つであると話してくれました。

インターネットの普及で人と会わなくてもできる仕事が増加する中、直接市民の皆さんと関わることが多い市役所の仕事。少しでも、一緒に働きたいと思ってくれる方が増えてほしいものです。(由)



スマートフォン用
広報すずか

■発行/鈴鹿市 〒513-8701 鈴鹿市神戸一丁目18番18号 ☎ 059-382-1100 (代表) 🌐 <https://www.city.suzuka.lg.jp/>
■編集/政策経営部情報政策課 ☎ 059-382-9036 📠 059-382-2219 📧 johoseisaku@city.suzuka.lg.jp
■印刷・制作/指定就労継続支援事業所 八野就労支援センター印刷係 ☎ 059-375-4381 📠 059-340-8810

この冊子は資源ごみの「新聞」に分別してください。