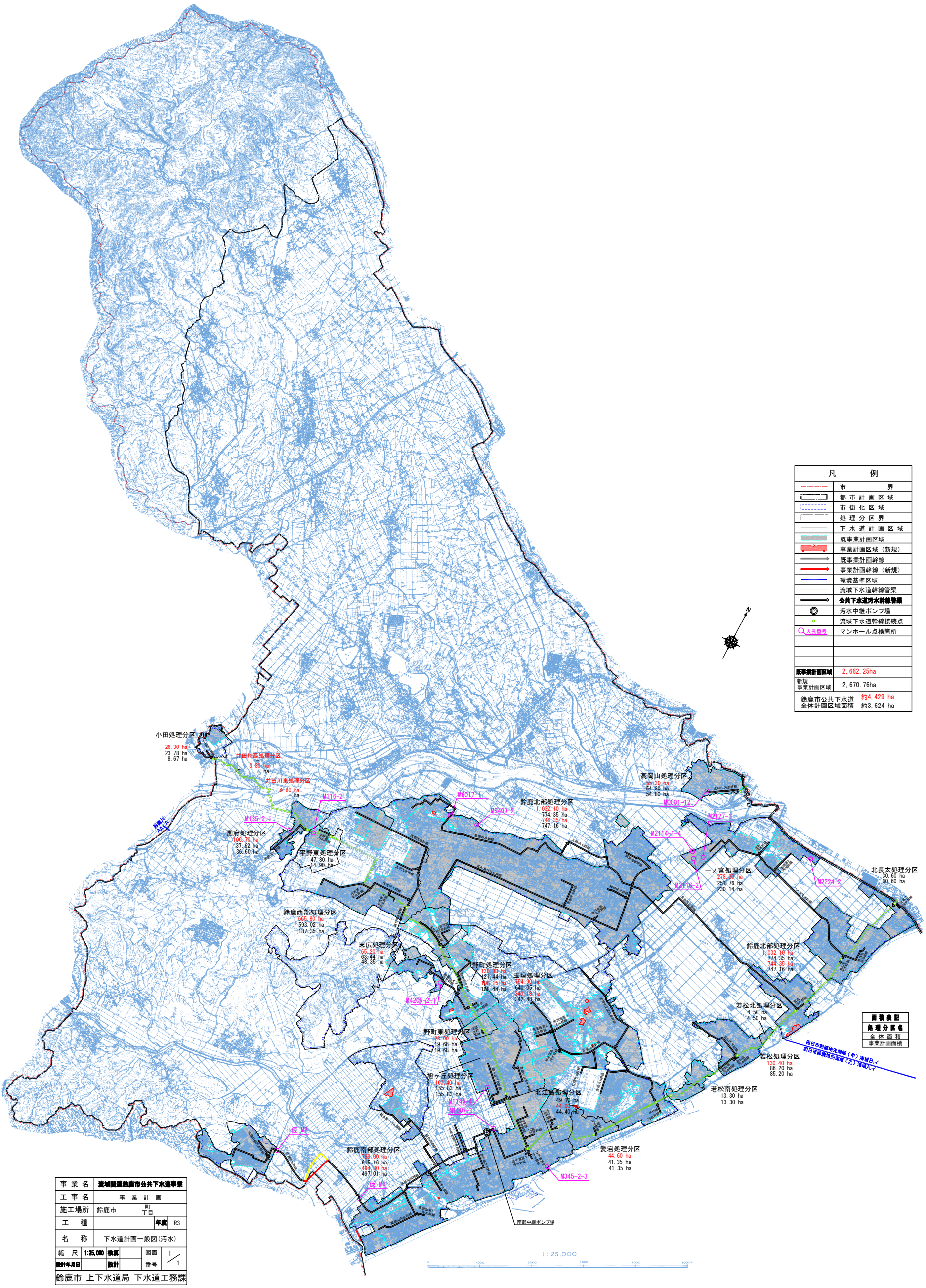
凡　例
市　界
都市計画区域
市街化区域
処理分区界
下水道計画区域
既事業計画区域
事業計画区域（新規）
既事業計画幹線
事業計画幹線（新規）
環境基準区域
流域下水道幹線管渠
公共下水道汚水幹線管渠
汚水中継ポンプ場
流域下水道幹線接続点
人孔番号
マンホール点検箇所
既事業計画区域　2,662.25ha
新規事業計画区域　2,670.76ha
鈴鹿市公共下水道全体計画区域面積　約4,429 ha　約3,624 ha
面積表記
処理分区名
全体面積
事業計画面面積
小田処理分区
26.30 ha
23.78 ha
8.67 ha
井田川西処理分区
3.80 ha
井田川東処理分区
9.60 ha
国府処理分区
106.70 ha
37.62 ha
36.60 ha
平野東処理分区
47.80 ha
14.90 ha
鈴鹿西部処理分区
665.80 ha
593.02 ha
187.35 ha
末広処理分区
65.20 ha
63.44 ha
48.35 ha
野町処理分区
138.30 ha
121.44 ha
108.15 ha
108.44 ha
玉垣処理分区
754.90 ha
640.05 ha
340.18 ha
342.48 ha
野町東処理分区
23.00 ha
19.68 ha
19.68 ha
旭ヶ丘処理分区
180.40 ha
155.83 ha
155.83 ha
北江島処理分区
49.10 ha
44.01 ha
44.40 ha
鈴鹿南部処理分区
769.00 ha
815.16 ha
494.80 ha
497.01 ha
愛宕処理分区
44.60 ha
41.35 ha
41.35 ha
鈴鹿北部処理分区
1,032.10 ha
774.35 ha
744.35 ha
747.16 ha
高岡山処理分区
55.30 ha
54.80 ha
54.80 ha
一ノ宮処理分区
278.80 ha
251.76 ha
230.14 ha
北長太処理分区
30.60 ha
30.60 ha
若松北処理分区
4.50 ha
4.50 ha
若松処理分区
130.40 ha
86.20 ha
85.20 ha
若松南処理分区
13.30 ha
13.30 ha
四日市前浜地先海域（甲）海域B-イ
四日市前浜地先海域（乙）海域A-イ
M6017-1
M5499-2
M116-2
M135-2-1
M2127-1
M2114-1-4
M2115-2
M222A-2
M4205-2-1
M345-2-3
南部中継ポンプ場
1：25,000
事業名　流域関連鈴鹿市公共下水道事業
工事名　事業計画
施工場所　鈴鹿市　町　丁目
工種　年度　R3
名称　下水道計画一般図(汚水)
縮尺　1:25,000　検算　図面番号　1/1
設計年月日　設計
鈴鹿市 上下水道局 下水道工務課