

第2号様式（第5条関係）

空き家バンク制度登録カード

物件番号	30-114		区 分	<input checked="" type="checkbox"/> 売却 <input type="checkbox"/> 賃貸 <input type="checkbox"/> どちらでも可			
物件所在地	鈴鹿市 竹野一丁目						
希望価格	売却 1500万円（応相談）		その他（ ）				
	賃貸 万円／月		敷金 万円		礼金 万円		
物件の概要	面積		構造	建築年	平成10年建		
	土地	166.67㎡		<input checked="" type="checkbox"/> 木造 <input type="checkbox"/> 軽量鉄骨造 <input type="checkbox"/> 鉄骨造 <input type="checkbox"/> 鉄筋コンクリート造 <input type="checkbox"/> その他 ()	賃貸の場合	売却の場合	
		50.31坪			物件の状態	家屋の状況（耐震補強を除く）	修繕等の費用負担
	建物	1階	60.03㎡		<input type="checkbox"/> 優 <input type="checkbox"/> 良 <input type="checkbox"/> 可 <input type="checkbox"/> その他（ ）	<input checked="" type="checkbox"/> 良好な状態 <input type="checkbox"/> 多少の補修が必要 <input type="checkbox"/> 大規模な修繕が必要 <input type="checkbox"/> 除却を勧めます	所有者の負担割合
		2階	46.78㎡				購入者の負担割合
							0%
							100%
	間取り	1階	和室 1室（6畳×1室）		<input checked="" type="checkbox"/> 台所 <input checked="" type="checkbox"/> トイレ <input checked="" type="checkbox"/> 風呂 <input checked="" type="checkbox"/> 洗面所 <input type="checkbox"/> その他（ ）		
		2階	和室 室（ 畳× 室）		<input type="checkbox"/> 台所 <input checked="" type="checkbox"/> トイレ <input type="checkbox"/> 風呂 <input type="checkbox"/> 洗面所 <input type="checkbox"/> その他（ ）		
	物件の状況	<input checked="" type="checkbox"/> 平成29年から空き家 <input type="checkbox"/> その他（ ）		電気	<input checked="" type="checkbox"/> 引込み済み（ A） <input type="checkbox"/> オール電化 <input type="checkbox"/> 未契約		
定期的な手入れ		<input checked="" type="checkbox"/> している <input type="checkbox"/> していない		ガス	<input checked="" type="checkbox"/> プロパンガス <input type="checkbox"/> 都市ガス <input type="checkbox"/> なし		
主要施設等までの距離	近鉄三日市駅	約 0.3 Km		水道	<input checked="" type="checkbox"/> 上水道（ mm） <input type="checkbox"/> 簡易専用水道（ mm） <input type="checkbox"/> 井戸 <input type="checkbox"/> その他		
	三重交通 敷島紡績	約 0.7 km		下水道	<input checked="" type="checkbox"/> 公共下水道 <input type="checkbox"/> 集落排水 <input type="checkbox"/> 浄化槽 <input type="checkbox"/> くみ取り		
	鈴鹿市役所	約 2.2 km		風呂	<input checked="" type="checkbox"/> ガス <input type="checkbox"/> 灯油 <input type="checkbox"/> 電気 <input type="checkbox"/> まき <input type="checkbox"/> なし		
	河曲小学校	約 2.1 km		シャワー	<input checked="" type="checkbox"/> あり <input type="checkbox"/> なし		
	スーパーマーケット（マルヤス）	約 0.8 km		トイレ	<input checked="" type="checkbox"/> 水洗 <input type="checkbox"/> くみ取り / <input checked="" type="checkbox"/> 洋式 <input type="checkbox"/> 和式 <input type="checkbox"/> 小便器		
	河曲地区市民センター	約 1.9 km		駐車場	<input type="checkbox"/> 車庫 <input type="checkbox"/> カーポート <input checked="" type="checkbox"/> スペースのみ <input type="checkbox"/> なし		
		約 km		附属建物	<input type="checkbox"/> あり（ ） <input checked="" type="checkbox"/> なし		
			進入道路	前面 約 6.00 m程度 最小幅員 m			
特記事項	・耐震診断： <input type="checkbox"/> 済（補強： <input type="checkbox"/> 不要， <input type="checkbox"/> 要） <input type="checkbox"/> 未 <input checked="" type="checkbox"/> 不要（診断結果が補強必要ありの場合の補強工事： <input type="checkbox"/> 済， <input type="checkbox"/> 未） ・媒介業者： <input checked="" type="checkbox"/> 希望する <input type="checkbox"/> 希望しない						
備考							

物件写真・間取図



外観①



外観②



【玄関（外）】



【玄関（内）】



【台所】



【浴室】



【洗面所】



【便所】



【台所】



【和室】



【階段（上から）】



【便所（2階）】



【洋室】

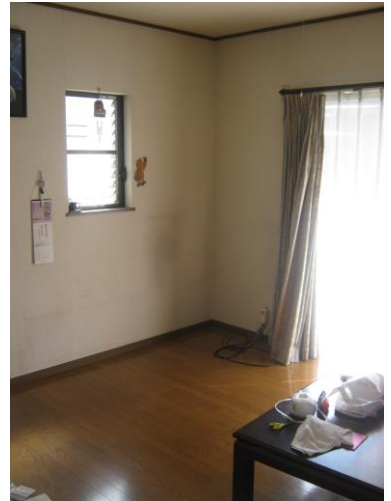

【洋室】



【テラス】



【駐車スペース】



【前面道路（幅 6.0m程度）】

間取り図

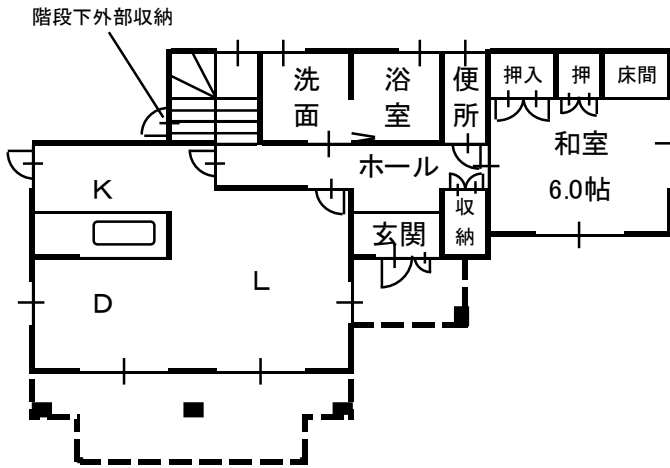

(1階)

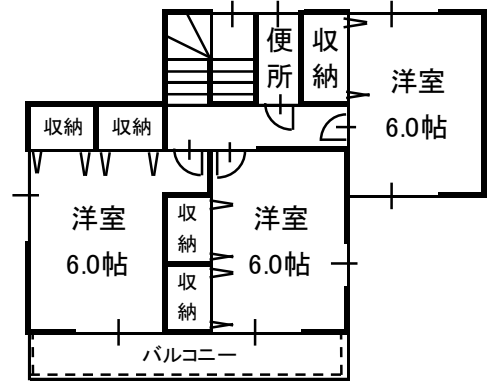

(2階)

注：間取り図が現状と異なる場合、現状を優先します。

配置図

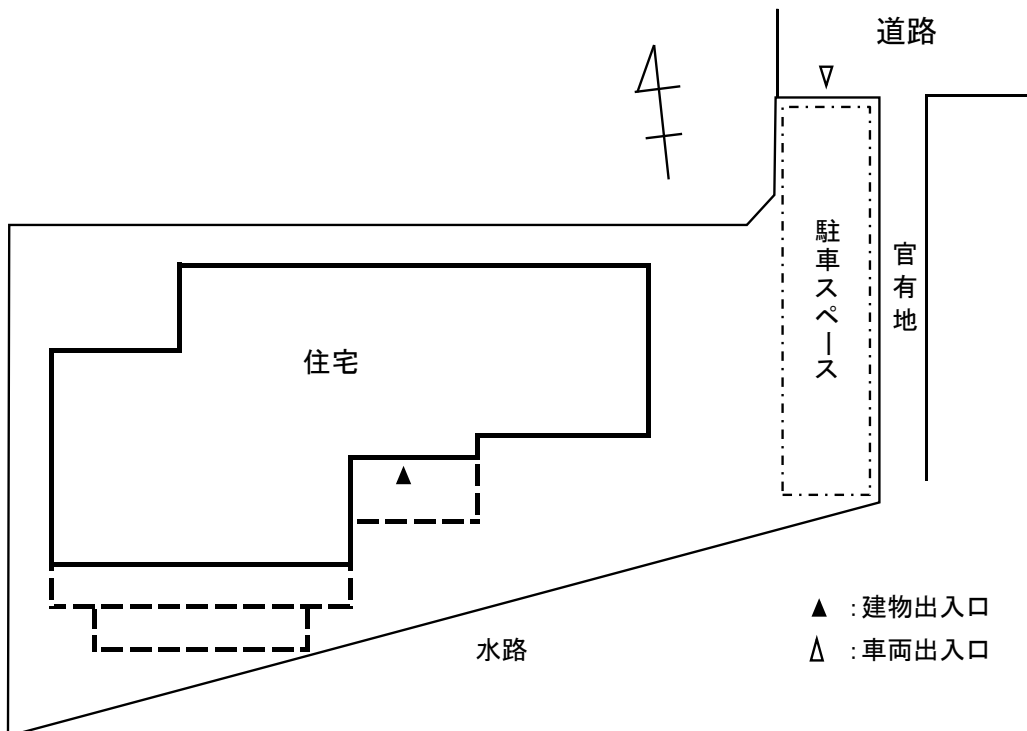

注：この配置図は建物位置を示すものであり、敷地が確定したものではありません。