

第2号様式（第5条関係）

空き家バンク制度登録カード

物件番号	30-111		区 分	<input type="checkbox"/> 売却 <input checked="" type="checkbox"/> 賃貸 <input type="checkbox"/> どちらでも可			
物件所在地	鈴鹿市 白子二丁目						
希望価格	売却			その他 ( )			
	賃貸 6 万円/月 (応相談)		敷金 0 万円		礼金 0 万円		
物件の概要	面積		構造	建築年	築 400 年以上		
	土地	619.37㎡		<input checked="" type="checkbox"/> 木造 <input type="checkbox"/> 軽量鉄骨造 <input type="checkbox"/> 鉄骨造 <input type="checkbox"/> 鉄筋コンクリート造 <input type="checkbox"/> その他 ( )	賃貸の場合	売却の場合	
		186.98坪			物件の状態	家屋の状況 (耐震補強を除く)	修繕等の費用負担
	建物	1階	㎡		<input type="checkbox"/> 優 <input type="checkbox"/> 良 <input checked="" type="checkbox"/> 可 <input type="checkbox"/> その他 ( )	<input type="checkbox"/> 良好な状態 <input type="checkbox"/> 多少の補修が必要 <input type="checkbox"/> 大規模な修繕が必要 <input type="checkbox"/> 除却を勧めます	所有者の負担割合
		2階	㎡				購入者の負担割合
			坪				0 %
			坪				100 %
	間取り	1階	和室 8 室 (8畳×5室, 6畳×2室, 4畳×1室)			<input checked="" type="checkbox"/> 台所	<input checked="" type="checkbox"/> トイレ
		2階	洋室 1 室 (9畳×1室)			<input checked="" type="checkbox"/> 風呂	<input checked="" type="checkbox"/> 洗面所 <input type="checkbox"/> その他 ( )
			和室 室 (畳×室)		<input type="checkbox"/> 台所	<input type="checkbox"/> トイレ	
		洋室 2 室 (12畳×1室, 6畳×1室)		<input type="checkbox"/> 風呂	<input type="checkbox"/> 洗面所 <input type="checkbox"/> その他 ( )		
物件の状況	<input type="checkbox"/> 年頃から空き家 <input type="checkbox"/> その他 ( )		電気	<input checked="" type="checkbox"/> 引込み済み ( A ) <input type="checkbox"/> オール電化 <input type="checkbox"/> 未契約			
	定期的な <input checked="" type="checkbox"/> している 手入れ <input type="checkbox"/> していない		ガス	<input checked="" type="checkbox"/> プロパンガス <input type="checkbox"/> 都市ガス <input type="checkbox"/> なし			
			水道	<input checked="" type="checkbox"/> 上水道 ( mm) <input type="checkbox"/> 簡易専用水道 ( mm) <input checked="" type="checkbox"/> 井戸 <input type="checkbox"/> その他			
			下水道	<input type="checkbox"/> 公共下水道 <input type="checkbox"/> 集落排水 <input checked="" type="checkbox"/> 浄化槽 <input type="checkbox"/> くみ取り			
主要施設等までの距離	近鉄白子駅	約 0.8 Km	風呂	<input type="checkbox"/> ガス <input checked="" type="checkbox"/> 灯油 <input type="checkbox"/> 電気 <input type="checkbox"/> まき <input type="checkbox"/> なし			
	C-BUS 駅西住宅	約 0.5 km	シャワー	<input checked="" type="checkbox"/> あり <input type="checkbox"/> なし			
	鈴鹿市役所	約 6.2 km	トイレ	<input checked="" type="checkbox"/> 水洗 <input checked="" type="checkbox"/> くみ取り / <input checked="" type="checkbox"/> 洋式 <input checked="" type="checkbox"/> 和式 <input type="checkbox"/> 小便器			
	白子小学校	約 0.4 km	駐車場	<input checked="" type="checkbox"/> 車庫 <input type="checkbox"/> カーポート <input type="checkbox"/> スペースのみ <input type="checkbox"/> なし			
	スーパーマーケット (サズ)	約 1.1 km	附属建物	<input checked="" type="checkbox"/> あり (作業場, 車庫, 倉庫, はなれ) <input type="checkbox"/> なし			
	白子地区 市民センター	約 1.0 km	進入道路	前面 約 5.00 m程度    最小幅員 m			
		約 km					
特記事項	・耐震診断: <input type="checkbox"/> 済 (補強: <input type="checkbox"/> 不要, <input type="checkbox"/> 要) <input checked="" type="checkbox"/> 未 <input type="checkbox"/> 不要 (診断結果が補強必要ありの場合の補強工事: <input type="checkbox"/> 済, <input type="checkbox"/> 未) ・媒介業者: <input type="checkbox"/> 希望する <input type="checkbox"/> 希望しない ・屋根修繕必要						
備考							

物件写真・間取図



外観①



外観②



【玄関 (外)】



【玄関 (内)】



【台所】



【浴室】



【洗面所】



【便所】



【台所】



【和室】



【和室】



【和室】

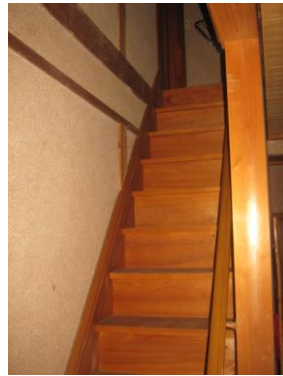

【階段（下から）】



【洋室（2階）】



【洋室（2階）】



【テラス】



【作業場】



【作業場】



【中庭】



【車庫】

間取り図

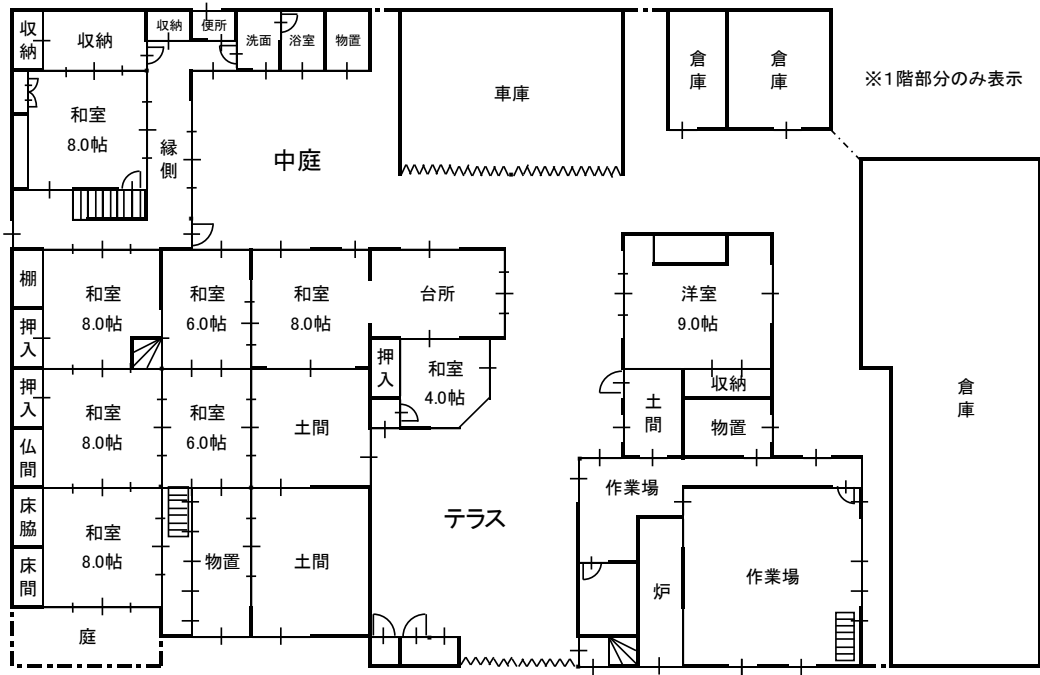

注：間取り図が現状と異なる場合、現状を優先します。

配置図



注：この配置図は建物位置を示すものであり、敷地が確定したものではありません。