

第2号様式（第5条関係）

空き家バンク制度登録カード

物件番号	30-109		区 分	<input checked="" type="checkbox"/> 売却 <input type="checkbox"/> 賃貸 <input type="checkbox"/> どちらでも可			
物件所在地	鈴鹿市 若松東三丁目						
希望価格	売却 700 万円（応相談）			その他（ ）			
	賃貸 万円／月		敷金 万円		礼金 万円		
物件の概要	面積		構造	建築年	昭和27年以前		
	土地	516.54㎡		<input checked="" type="checkbox"/> 木造 <input type="checkbox"/> 軽量鉄骨造 <input type="checkbox"/> 鉄骨造 <input type="checkbox"/> 鉄筋コンクリート造 <input type="checkbox"/> その他 （ ）	賃貸の場合	売却の場合	
		155.94坪			物件の状態	家屋の状況（耐震補強を除く）	修繕等の費用負担
	建物	1階	186.51㎡		<input type="checkbox"/> 優 <input type="checkbox"/> 良 <input type="checkbox"/> 可 <input type="checkbox"/> その他（ ）	<input type="checkbox"/> 良好な状態 <input checked="" type="checkbox"/> 多少の補修が必要 <input type="checkbox"/> 大規模な修繕が必要 <input type="checkbox"/> 除却を勧めます	所有者の負担割合
			56.30坪				0%
	間取り	1階	和室 5 室（6畳×2室，8畳×3室）		<input checked="" type="checkbox"/> 台所 <input checked="" type="checkbox"/> トイレ <input checked="" type="checkbox"/> 風呂 <input checked="" type="checkbox"/> 洗面所 <input type="checkbox"/> その他（ ）		
			洋室 1 室（7.5畳×1室）				
	2階	和室 室（畳×室）		<input type="checkbox"/> 台所 <input type="checkbox"/> トイレ <input type="checkbox"/> 風呂 <input type="checkbox"/> 洗面所 <input type="checkbox"/> その他（ ）			
		洋室 室（畳×室）					
	物件の状況	<input checked="" type="checkbox"/> 平成22年頃から空き家 <input type="checkbox"/> その他（ ）		電気	<input checked="" type="checkbox"/> 引込み済み（ A） <input type="checkbox"/> オール電化 <input type="checkbox"/> 未契約		
定期的な		<input checked="" type="checkbox"/> している <input type="checkbox"/> していない	ガス	<input checked="" type="checkbox"/> プロパンガス <input type="checkbox"/> 都市ガス <input type="checkbox"/> なし			
水道			水道	<input checked="" type="checkbox"/> 上水道（ mm） <input type="checkbox"/> 簡易専用水道（ mm） <input type="checkbox"/> 井戸 <input type="checkbox"/> その他			
下水			下水道	<input type="checkbox"/> 公共下水道 <input type="checkbox"/> 集落排水 <input checked="" type="checkbox"/> 浄化槽 <input type="checkbox"/> くみ取り			
主要施設等までの距離	近鉄伊勢若松駅	約 0.9 Km	風呂	<input type="checkbox"/> ガス <input checked="" type="checkbox"/> 灯油 <input type="checkbox"/> 電気 <input type="checkbox"/> まき <input type="checkbox"/> なし			
	バス停	周辺になし	シャワー	<input checked="" type="checkbox"/> あり <input type="checkbox"/> なし			
	鈴鹿市役所	約 5.2 km	トイレ	<input checked="" type="checkbox"/> 水洗 <input type="checkbox"/> くみ取り    / <input checked="" type="checkbox"/> 洋式 <input type="checkbox"/> 和式 <input checked="" type="checkbox"/> 小便器			
	若松小学校	約 1.5 km	駐車場	<input type="checkbox"/> 車庫 <input type="checkbox"/> カーポート <input checked="" type="checkbox"/> スペースのみ <input type="checkbox"/> なし			
	スーパーマーケット （マックスバリュ）	約 0.3 km	附属建物	<input checked="" type="checkbox"/> あり（備考参照） <input type="checkbox"/> なし			
	若松地区 市民センター	約 1.5 km	進入道路	前面 約 2.00 m程度    最小幅員 m			
		約 km					
特記事項	・耐震診断： <input type="checkbox"/> 済（補強： <input type="checkbox"/> 不要， <input type="checkbox"/> 要） <input checked="" type="checkbox"/> 未 <input type="checkbox"/> 不要（診断結果が補強必要ありの場合の補強工事： <input type="checkbox"/> 済， <input type="checkbox"/> 未） ・媒介業者： <input checked="" type="checkbox"/> 希望する <input type="checkbox"/> 希望しない						
備考	※付属建物 鉄骨造平屋建て物置 5.5m×5.5m程度						

物件写真・間取図



外観①



外観②



【玄関（外）】

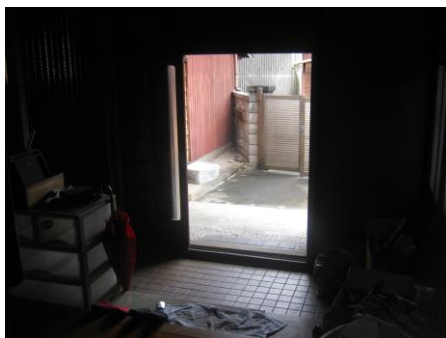

【玄関（内）】



【台所】



【浴室】



【シャワー】

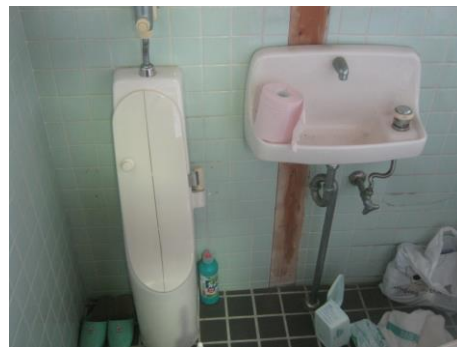

【便所（小便器）】



【便所（洋式）】



【洗面所】



【洋室（7.5畳）】



【和室（8.0畳）】



【和室（8.0畳）】



【和室（8.0畳）】



【小屋裏物置】



【縁側】



【玄関ホール】



【付属倉庫】



【駐車スペース】



【前面道路】

# 間取り図

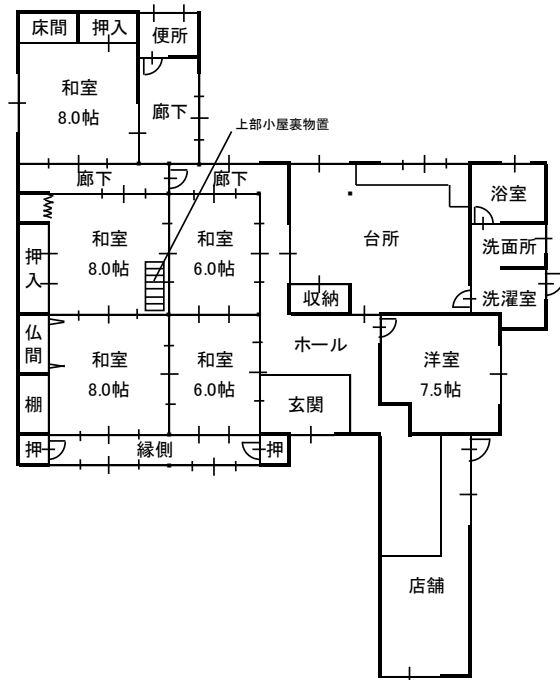

注：間取り図が現状と異なる場合，現状を優先します。

# 配置図

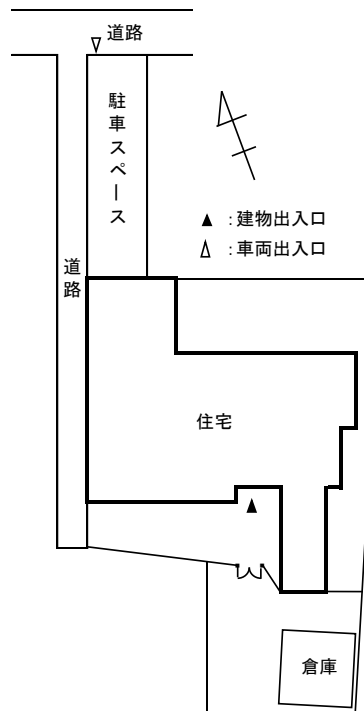

注：この配置図は建物位置を示すものであり，敷地が確定したものではありません。