

第2号様式（第5条関係）

空き家バンク制度登録カード

物件番号	30-108		区 分	<input checked="" type="checkbox"/> 売却 <input type="checkbox"/> 賃貸 <input type="checkbox"/> どちらでも可			
物件所在地	鈴鹿市 長太栄町二丁目						
希望価格	売却 490 万円（応相談）			その他（      ）			
	賃貸 万円／月		敷金 万円		礼金 万円		
物件の概要	面積		構造	建築年	昭和42年建		
	土地	143.52㎡		<input checked="" type="checkbox"/> 木造 <input type="checkbox"/> 軽量鉄骨造 <input type="checkbox"/> 鉄骨造 <input type="checkbox"/> 鉄筋コンクリート造 <input type="checkbox"/> その他 （      ）	賃貸の場合	売却の場合	
		43.32坪			物件の状態	家屋の状況（耐震補強を除く）	修繕等の費用負担
	建物	1階	59.56㎡		<input type="checkbox"/> 優 <input type="checkbox"/> 良 <input type="checkbox"/> 可 <input type="checkbox"/> その他（      ）	<input type="checkbox"/> 良好な状態 <input checked="" type="checkbox"/> 多少の補修が必要 <input type="checkbox"/> 大規模な修繕が必要 <input type="checkbox"/> 除却を勧めます	所有者の負担割合
			17.98坪				0%
		2階	39.69㎡				購入者の負担割合
	11.98坪		100%				
	間取り	1階	和室 3 室（6畳×2室, 4.5畳×1室）		<input checked="" type="checkbox"/> 台所 <input checked="" type="checkbox"/> トイレ <input checked="" type="checkbox"/> 風呂 <input checked="" type="checkbox"/> 洗面所 <input type="checkbox"/> その他（      ）		
			洋室      室（      畳×      室）				
	2階	和室 2 室（6畳×2室）		<input type="checkbox"/> 台所 <input type="checkbox"/> トイレ <input type="checkbox"/> 風呂 <input type="checkbox"/> 洗面所 <input checked="" type="checkbox"/> その他（バルコニー）			
洋室 1 室（6畳×1室）							
物件の状況	<input checked="" type="checkbox"/> 平成20年頃から空き家 <input type="checkbox"/> その他（      ）		電気	<input checked="" type="checkbox"/> 引込み済み（ A ） <input type="checkbox"/> オール電化 <input type="checkbox"/> 未契約			
	定期的な	<input type="checkbox"/> している	ガス	<input checked="" type="checkbox"/> プロパンガス <input type="checkbox"/> 都市ガス <input type="checkbox"/> なし			
	手入れ	<input checked="" type="checkbox"/> していない	水道	<input checked="" type="checkbox"/> 上水道（      mm） <input type="checkbox"/> 簡易専用水道（      mm） <input type="checkbox"/> 井戸 <input type="checkbox"/> その他			
			下水道	<input checked="" type="checkbox"/> 公共下水道 <input type="checkbox"/> 集落排水 <input type="checkbox"/> 単独浄化槽 <input type="checkbox"/> くみ取り			
主要施設等までの距離	設備等の状況	近鉄長太ノ浦駅	約 0.3 Km	風呂	<input checked="" type="checkbox"/> ガス <input type="checkbox"/> 灯油 <input type="checkbox"/> 電気 <input type="checkbox"/> まき <input type="checkbox"/> なし		
		バス停	周辺になし	シャワー	<input checked="" type="checkbox"/> あり <input type="checkbox"/> なし		
		鈴鹿市役所	約 5.1 km	トイレ	<input checked="" type="checkbox"/> 水洗 <input type="checkbox"/> くみ取り    / <input checked="" type="checkbox"/> 洋式 <input type="checkbox"/> 和式 <input type="checkbox"/> 小便器		
		長太小学校	約 1.0 km	駐車場	<input type="checkbox"/> 車庫 <input type="checkbox"/> カーポート <input checked="" type="checkbox"/> スペースのみ <input type="checkbox"/> なし		
		スーパーマーケット （マックスバリュ）	約 0.9 km	附属建物	<input checked="" type="checkbox"/> あり（備考参照） <input type="checkbox"/> なし		
		一ノ宮地区 市民センター	約 2.1 km	進入道路	前面 約 2.90 m程度    最小幅員      m		
		約      km					
特記事項	・耐震診断： <input checked="" type="checkbox"/> 済（補強： <input type="checkbox"/> 不要, <input checked="" type="checkbox"/> 要） <input type="checkbox"/> 未 <input type="checkbox"/> 不要（診断結果が補強必要ありの場合の補強工事： <input type="checkbox"/> 済, <input type="checkbox"/> 未） ・媒介業者： <input checked="" type="checkbox"/> 希望する <input type="checkbox"/> 希望しない						
備考	※付属建物 プレハブ造平屋建て物置 3.6m×1.8m程度						

物件写真・間取図



外観①



外観②



【玄関（外）】

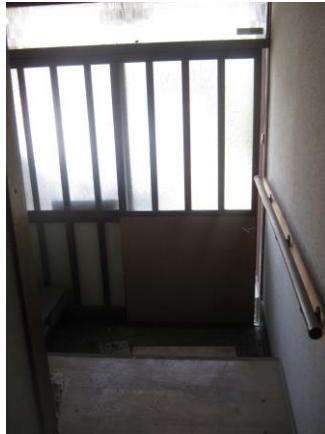

【玄関（内）】



【台所】



【浴室】



【便所】

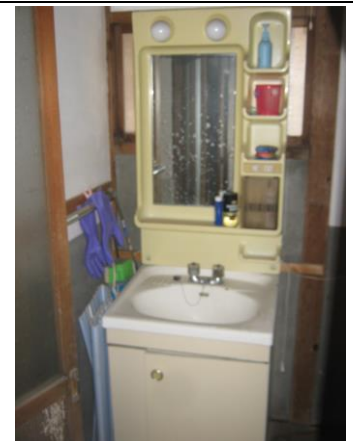

【洗面所】



【台所】



【1階和室 (6.0畳)】



【1階和室 (6.0畳)】



【1階和室 (4.5畳)】



【1階和室 (4.5畳)】



【階段 (下から)】



【2階和室 (6.0畳)】



【2階洋室 (6.0畳)】



【2階和室 (6.0畳)】



【階段 (上から)】



【付属倉庫】



【前面道路】

間取り図

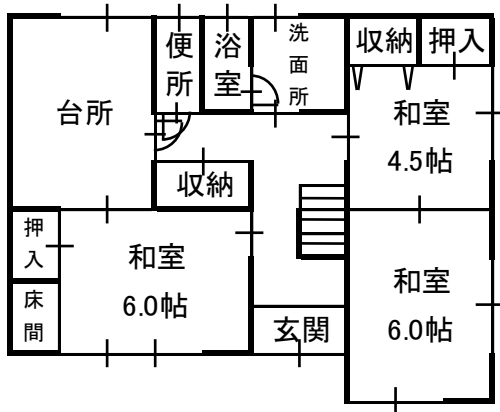

(1階)

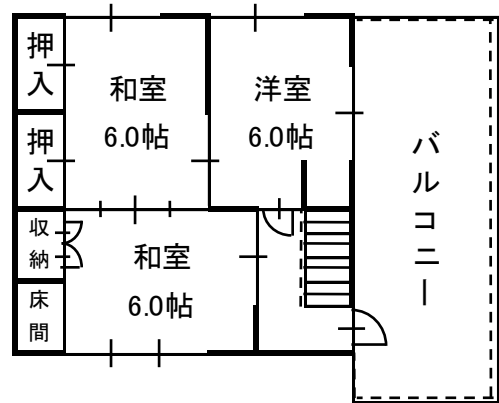

(2階)

注：間取り図が現状と異なる場合、現状を優先します。

配置図

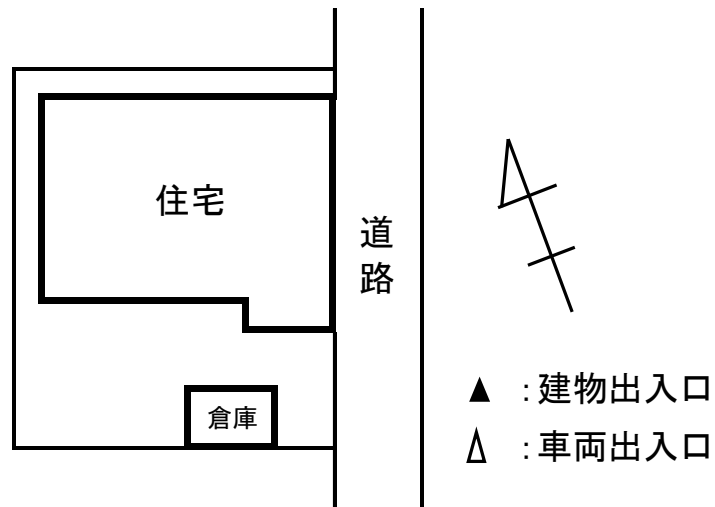

注：この配置図は建物位置を示すものであり、敷地が確定したものではありません。