

第2号様式（第5条関係）

空き家バンク制度登録カード

物件番号	30-101		区 分	<input checked="" type="checkbox"/> 売却 <input type="checkbox"/> 賃貸 <input type="checkbox"/> どちらでも可			
物件所在地	鈴鹿市 御菌町						
希望価格	売却 1300 万円 (応相談)    その他 ( )			敷金 0 万円    礼金 0 円			
	賃貸 万円/月    その他						
物件の概要	面積		構造	建築年	昭和63年建		
	土地	534.56㎡		<input checked="" type="checkbox"/> 木造 <input type="checkbox"/> 軽量鉄骨造 <input type="checkbox"/> 鉄骨造 <input type="checkbox"/> 鉄筋コンクリート造 <input type="checkbox"/> その他 ( )	賃貸の場合	売却の場合	
		161.38坪			物件の状態	家屋の状況 (耐震補強を除く)	修繕等の費用負担
	建物	1階	163.34㎡		<input type="checkbox"/> 優 <input type="checkbox"/> 良 <input type="checkbox"/> 可 <input type="checkbox"/> その他 ( )	<input checked="" type="checkbox"/> 良好な状態 <input type="checkbox"/> 多少の補修が必要 <input type="checkbox"/> 大規模な修繕が必要 <input type="checkbox"/> 除却を勧めます	所有者の負担割合
			49.31坪				0%
		2階	67.75㎡				購入者の負担割合
	20.45坪		100%				
	間取り	1階	和室 4 室 (6畳×1室, 8畳×3室) <input checked="" type="checkbox"/> 台所 <input type="checkbox"/> トイレ				
			洋室 2 室 (6畳×1室, 12畳×1室) <input checked="" type="checkbox"/> 風呂 <input checked="" type="checkbox"/> 洗面所 <input type="checkbox"/> その他 ( )				
	2階	和室 1 室 (6畳×1室) <input type="checkbox"/> 台所 <input type="checkbox"/> トイレ					
洋室 2 室 (8畳×1室, 8.5畳×1室) <input type="checkbox"/> 風呂 <input type="checkbox"/> 洗面所 <input checked="" type="checkbox"/> その他 (物置部屋約12畳)							
物件の状況	<input type="checkbox"/> 平成 年から空き家 <input type="checkbox"/> その他 ( )		電気	<input checked="" type="checkbox"/> 引込み済み ( A ) <input type="checkbox"/> オール電化 <input type="checkbox"/> 未契約			
	定期的な <input checked="" type="checkbox"/> している 手入れ <input type="checkbox"/> していない		ガス	<input checked="" type="checkbox"/> プロパンガス <input type="checkbox"/> 都市ガス <input type="checkbox"/> なし			
			水道	<input checked="" type="checkbox"/> 上水道 ( mm ) <input type="checkbox"/> 簡易専用水道 ( mm ) <input type="checkbox"/> 井戸 <input type="checkbox"/> その他			
			下水道	<input type="checkbox"/> 公共下水道 <input checked="" type="checkbox"/> 集落排水 <input type="checkbox"/> 浄化槽 <input type="checkbox"/> くみ取り			
主要施設等までの距離	鈴鹿サネット稲生駅	約 4.2 Km	風呂	<input type="checkbox"/> ガス <input checked="" type="checkbox"/> 灯油 <input type="checkbox"/> 電気 <input type="checkbox"/> まき <input type="checkbox"/> なし			
	(C-BUS)バス停 (御菌)	約 0.4 km	シャワー	<input checked="" type="checkbox"/> あり <input type="checkbox"/> なし			
	鈴鹿市役所	約 9.7 km	トイレ	<input checked="" type="checkbox"/> 水洗 <input type="checkbox"/> くみ取り    / <input type="checkbox"/> 洋式 <input checked="" type="checkbox"/> 和式 <input checked="" type="checkbox"/> 小便器			
	天名小学校	約 0.7 km	駐車場	<input type="checkbox"/> 車庫 <input type="checkbox"/> カーポート <input checked="" type="checkbox"/> スペースのみ <input type="checkbox"/> なし			
	スーパーマーケット (F1 マート)	約 4.7 km	附属建物	<input checked="" type="checkbox"/> あり (備考参照) <input type="checkbox"/> なし			
	天名地区 市民センター	約 0.4 km	進入道路	前面 約 4.80 m程度    最小幅員 m			
		約 km					
特記事項	・耐震診断: <input type="checkbox"/> 済 (補強: <input type="checkbox"/> 不要, <input type="checkbox"/> 要) <input type="checkbox"/> 未 <input checked="" type="checkbox"/> 不要 (診断結果が補強必要ありの場合の補強工事: <input type="checkbox"/> 済, <input type="checkbox"/> 未) ・媒介業者: <input checked="" type="checkbox"/> 希望する <input type="checkbox"/> 希望しない						
備考	付属建物 外便所 鉄筋コンクリート造平屋建て 1.40m×3.15m程度 倉庫 木造平屋建て 9.90m×3.60m程度						

物件写真・間取図



外観①



外観②



【玄関（外）】

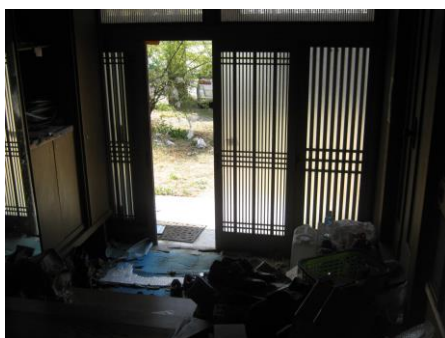

【玄関（中）】

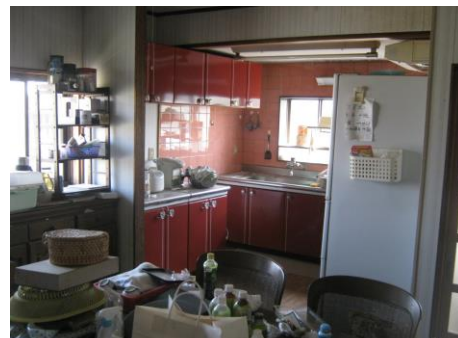

【台所】

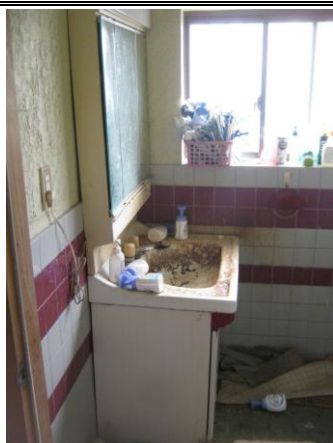

【洗面所】



【浴室①】

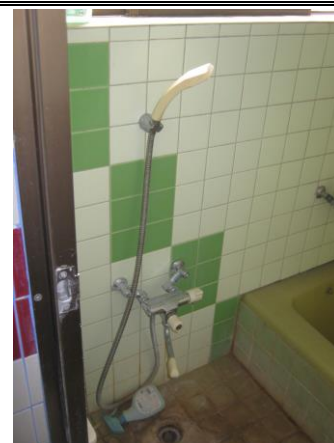

【浴室②】



【1階和室（8.0畳2室）】



【土間】

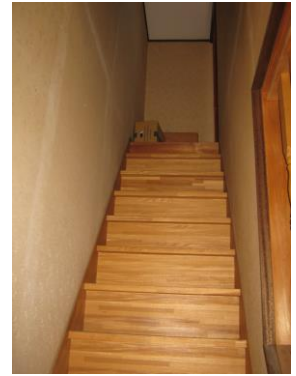

【階段（下から）】



【2階和室（6.0畳）】



【2階洋室（6.0畳）】



【2階物置】



【外便所】



【小便器】



【和便器】



【付属倉庫】



【東側道路（幅 2.0m程度）】



【南側道路（幅 4.8m程度）】

間取り図

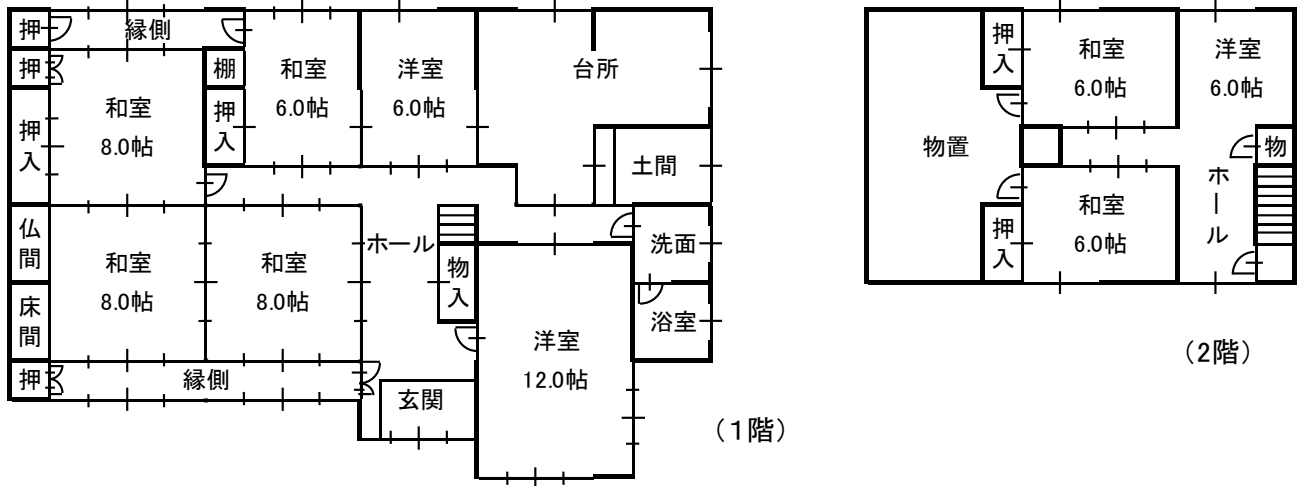

注：間取り図が現状と異なる場合、現状を優先します。

配置図

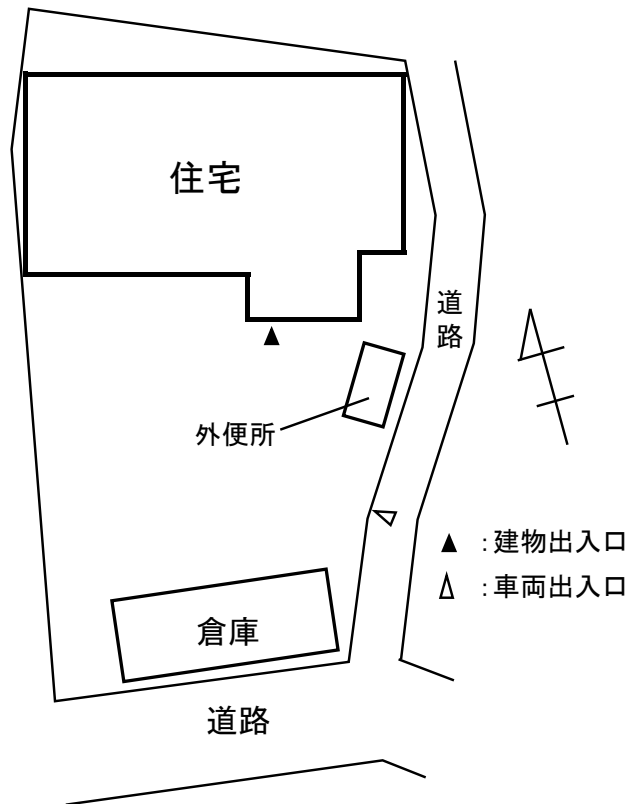

注：この配置図は建物位置を示すものであり、敷地が確定したものではありません。