

第2号様式（第5条関係）

空き家バンク制度登録カード

物件番号	29-127		区 分	<input type="checkbox"/> 売却 <input type="checkbox"/> 賃貸 <input checked="" type="checkbox"/> どちらでも可			
物件所在地	鈴鹿市 岸田町						
希望価格	売却 500 万円（応相談） その他（ ）			敷金 0 万円 礼金 0 円			
	賃貸 2 万円／月 その他						
物件の概要	面積		構造	建築年	築 60 年程度		
	土地	370.24㎡		<input checked="" type="checkbox"/> 木造 <input type="checkbox"/> 軽量鉄骨造 <input type="checkbox"/> 鉄骨造 <input type="checkbox"/> 鉄筋コンクリート造 <input type="checkbox"/> その他 ()	賃貸の場合	売却の場合	
		111.77坪			物件の状態	家屋の状況（耐震補強を除く）	修繕等の費用負担
	建物	1階	96.88㎡		<input type="checkbox"/> 優 <input type="checkbox"/> 良 <input checked="" type="checkbox"/> 可 <input type="checkbox"/> その他（ ）	<input type="checkbox"/> 良好な状態 <input type="checkbox"/> 多少の補修が必要 <input checked="" type="checkbox"/> 大規模な修繕が必要 <input type="checkbox"/> 除却を勧めます	所有者の負担割合
			29.24坪				0 %
	間取り	1階	和室 5室（8畳×1室，6畳×3室，4.5畳×1室）		<input checked="" type="checkbox"/> 台所 <input checked="" type="checkbox"/> トイレ（外便所あり） <input checked="" type="checkbox"/> 風呂 <input type="checkbox"/> 洗面所 <input type="checkbox"/> その他（ ）		
			洋室 室（畳×室）				
	2階	和室 室（畳×室）		<input type="checkbox"/> 台所 <input type="checkbox"/> トイレ <input type="checkbox"/> 風呂 <input type="checkbox"/> 洗面所 <input type="checkbox"/> その他（ ）			
		洋室 室（畳×室）					
	物件の状況	<input checked="" type="checkbox"/> 10年前から空き家 <input type="checkbox"/> その他（ ）		電気	<input checked="" type="checkbox"/> 引込み済み（ A ） <input type="checkbox"/> オール電化 <input type="checkbox"/> 未契約		
定期的な <input checked="" type="checkbox"/> している 手入れ <input type="checkbox"/> していない		ガス	<input checked="" type="checkbox"/> プロパンガス <input type="checkbox"/> 都市ガス <input type="checkbox"/> なし				
		水道	<input checked="" type="checkbox"/> 上水道（ mm） <input type="checkbox"/> 簡易専用水道（ mm） <input type="checkbox"/> 井戸 <input type="checkbox"/> その他				
		下水道	<input type="checkbox"/> 公共下水道 <input type="checkbox"/> 集落排水 <input type="checkbox"/> 浄化槽 <input checked="" type="checkbox"/> くみ取り（集落排水未接続）				
主要施設等までの距離	J R 加佐登駅	約 7.9 Km	風呂	<input checked="" type="checkbox"/> ガス <input type="checkbox"/> 灯油 <input type="checkbox"/> 電気 <input type="checkbox"/> まき <input type="checkbox"/> なし			
	バス停 （和無田改善センター）	約 0.8 km	シャワー	<input type="checkbox"/> あり <input checked="" type="checkbox"/> なし			
	鈴鹿市役所	約 11.6 km	トイレ	<input type="checkbox"/> 水洗 <input checked="" type="checkbox"/> くみ取り / <input type="checkbox"/> 洋式 <input checked="" type="checkbox"/> 和式 <input checked="" type="checkbox"/> 小便器			
	鈴西小学校	約 2.3 km	駐車場	<input type="checkbox"/> 車庫 <input type="checkbox"/> カーポート <input checked="" type="checkbox"/> スペースのみ <input type="checkbox"/> なし			
	スーパーマーケット （F1マート）	約 4.2 km	附属建物	<input checked="" type="checkbox"/> あり（備考参照） <input type="checkbox"/> なし			
	久間田地区 市民センター	約 3.8 km	進入道路	前面 約 2.1 m程度 最小幅員 m			
		約 km					
特記事項	・耐震診断： <input type="checkbox"/> 済（補強： <input type="checkbox"/> 不要， <input type="checkbox"/> 要） <input checked="" type="checkbox"/> 未 <input type="checkbox"/> 不要（診断結果が補強必要ありの場合の補強工事： <input type="checkbox"/> 済， <input type="checkbox"/> 未） ・媒介業者： <input checked="" type="checkbox"/> 希望する <input type="checkbox"/> 希望しない						
備考	付属建物 離れ 和室2室（6畳×1室，4.5畳×1室） 倉庫兼便所 3.00m×5.00m程度						

物件写真・間取図



外観 (母屋)



外観 (離れ)



【玄関 (外)】

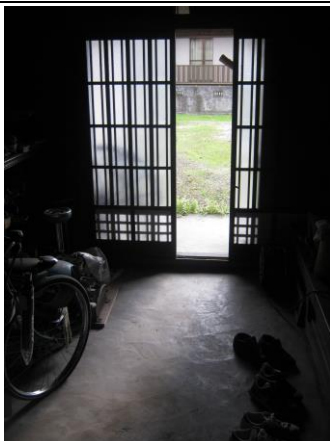

【玄関 (中)】



【炊事場】



【かまど】



【浴室】



【和室①】

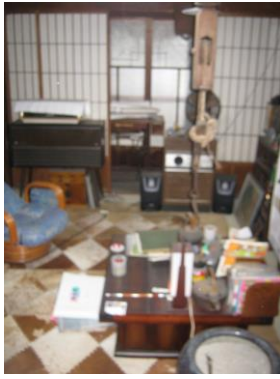

【和室②】



【和室③】



【便所兼倉庫】

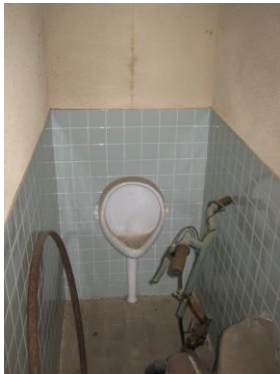

【小便器】



【和便器】



【倉庫】



【小屋裏階段 (離れ)】



【小屋裏物置 (離れ)】



【敷地進入路】



【外観 (西側道路から)】



【中庭】



【前面道路】

間取り図

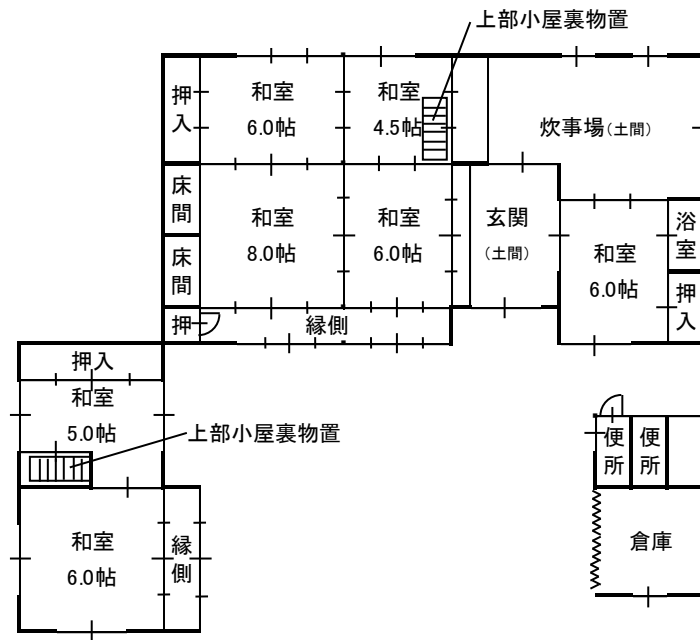

注：間取り図が現状と異なる場合，現状を優先します。

配置図

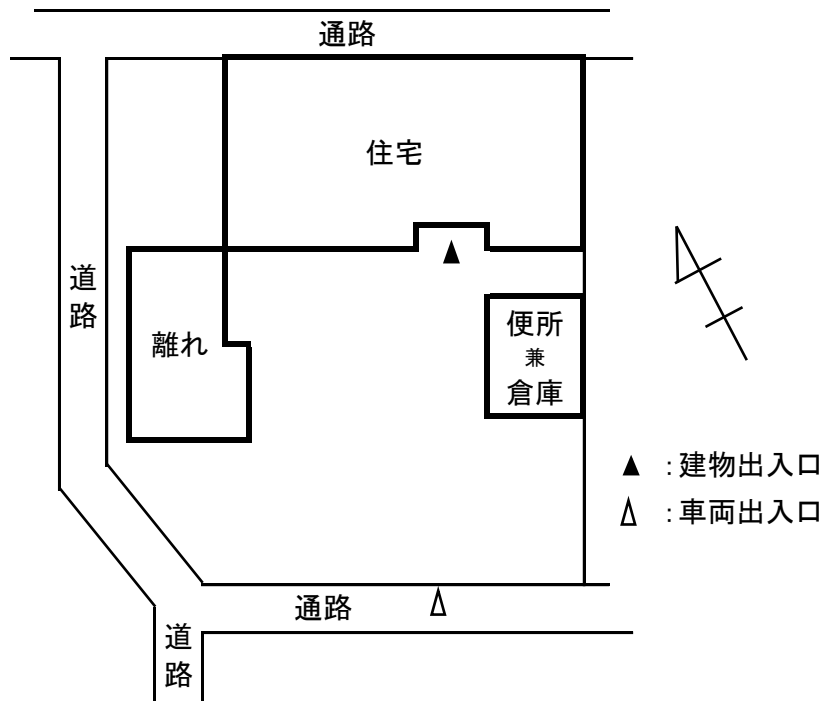

注：この配置図は建物位置を示すものであり，敷地が確定したものではありません。