

第2号様式（第5条関係）

空き家バンク制度登録カード

物件番号		28-103		区 分		<input type="checkbox"/> 売却 <input type="checkbox"/> 賃貸 <input checked="" type="checkbox"/> どちらでも可			
物件所在地		鈴鹿市 長太栄町一丁目							
希望価格		売却		800万 円		その他 () 円			
		賃貸		70,000 円/月		敷金 210,000 円 礼金 210,000 円 その他 () 円			
物件の概要	土地	面積		構造	建築年		昭和43年建		
		175㎡ 坪			<input checked="" type="checkbox"/> 木造 <input type="checkbox"/> 軽量鉄骨造 <input type="checkbox"/> 鉄骨造 <input type="checkbox"/> 鉄筋コンクリート造 <input type="checkbox"/> その他 ()	賃貸の場合	売却の場合		
	建物	1階	61.27㎡ 坪			<input type="checkbox"/> 優 <input checked="" type="checkbox"/> 良 <input type="checkbox"/> 可 <input type="checkbox"/> その他 ()	物件の状態		家屋の状況（耐震補強を除く）
			2階	19.87㎡ 坪			<input type="checkbox"/> 良好な状態 <input checked="" type="checkbox"/> 多少の補修が必要 <input type="checkbox"/> 大規模な修繕が必要 <input type="checkbox"/> 除却を勧めます	所有者の負担割合	
	間取り	1階		洋室 2 室 (6畳) (5畳) <input checked="" type="checkbox"/> 台所 (8畳) <input checked="" type="checkbox"/> トイレ 和室 2 室 (6畳) (6畳) (畳・㎡) <input checked="" type="checkbox"/> 風呂 <input checked="" type="checkbox"/> 洗面所 <input type="checkbox"/> その他				購入者の負担割合	
			2階	洋室 室 (畳・㎡) (畳・㎡) (畳・㎡) <input type="checkbox"/> 台所 (畳・㎡) <input type="checkbox"/> トイレ 和室 2 室 (4畳) (6畳) (畳・㎡) <input type="checkbox"/> 風呂 <input type="checkbox"/> 洗面所 <input type="checkbox"/> その他					
物件の状況	<input checked="" type="checkbox"/> 5年間空き家 <input type="checkbox"/> その他 ()			<input type="checkbox"/> 定期的な手入れ <input checked="" type="checkbox"/> している <input type="checkbox"/> していない		設備等の状況	電気	<input checked="" type="checkbox"/> 引込み済み (30 A) <input type="checkbox"/> オール電化 <input type="checkbox"/> 未契約	
主要施設等までの距離	長太ノ浦駅 約 0.3km		ガス	<input checked="" type="checkbox"/> プロパンガス <input type="checkbox"/> 都市ガス <input type="checkbox"/> なし			水道	<input checked="" type="checkbox"/> 上水道 (mm) <input type="checkbox"/> 簡易専用水道 (mm) <input type="checkbox"/> 井戸 <input type="checkbox"/> その他	
	バス停 約 km		下水道	<input checked="" type="checkbox"/> 公共下水道 <input type="checkbox"/> 集落排水 <input type="checkbox"/> 浄化槽 (<input type="checkbox"/> 合併, <input type="checkbox"/> 単独) <input type="checkbox"/> なし			風呂	<input checked="" type="checkbox"/> ガス <input type="checkbox"/> 灯油 <input type="checkbox"/> 電気 <input type="checkbox"/> まき <input type="checkbox"/> その他	
	市役所 約 3.7km		シャワー	<input checked="" type="checkbox"/> あり <input type="checkbox"/> なし			トイレ	<input checked="" type="checkbox"/> 水洗 <input type="checkbox"/> くみ取り / <input checked="" type="checkbox"/> 洋式 <input type="checkbox"/> 和式 <input type="checkbox"/> 小便器	
	長太小学校 約 0.7km		駐車場	<input checked="" type="checkbox"/> 車庫 <input type="checkbox"/> カーポート <input type="checkbox"/> スペースのみ <input type="checkbox"/> なし			附属建物	<input type="checkbox"/> あり <input checked="" type="checkbox"/> なし	
	スーパーマーケット 約 0.7km		進入道路	前面 3.15 m 最小幅員 m					
	約 km								
約 km									
特記事項	・耐震診断： <input type="checkbox"/> 済 (補強： <input type="checkbox"/> 不要, <input type="checkbox"/> 要) <input checked="" type="checkbox"/> 未 <input type="checkbox"/> 不要 (診断結果が補強必要ありの場合の補強工事： <input type="checkbox"/> 済, <input type="checkbox"/> 未) ・媒介業者： <input checked="" type="checkbox"/> 希望する <input type="checkbox"/> 希望しない								
備考									

物件写真・間取図



外観①



外観②

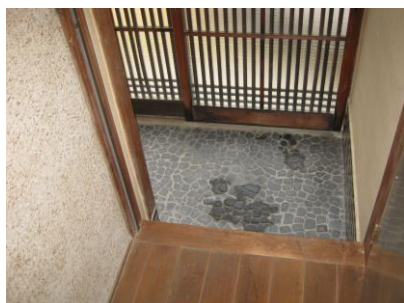

【玄関】



【1F 和室①】



【1F 和室②】



【台所】



【台所】



【洋室①】



【洋室②】

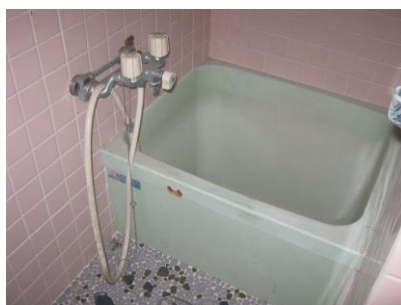

【風呂】



【便所】



【2F和室】



【2F和室】



【車庫】

間取り図

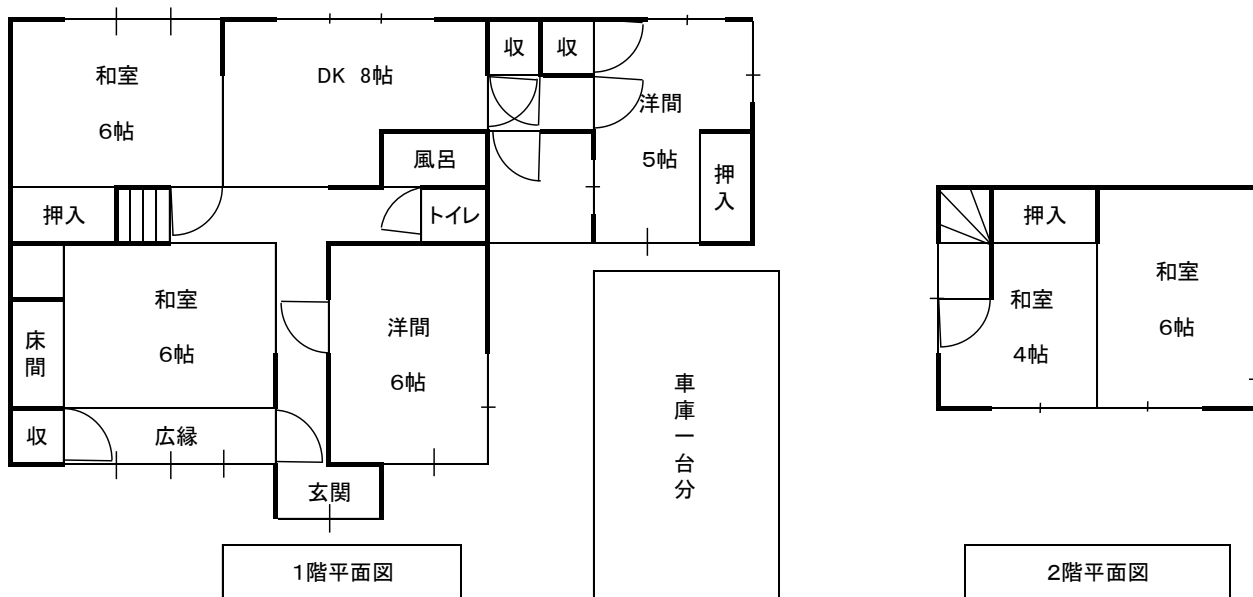

注：間取り図が現状と異なる場合、現状を優先します。

配置図

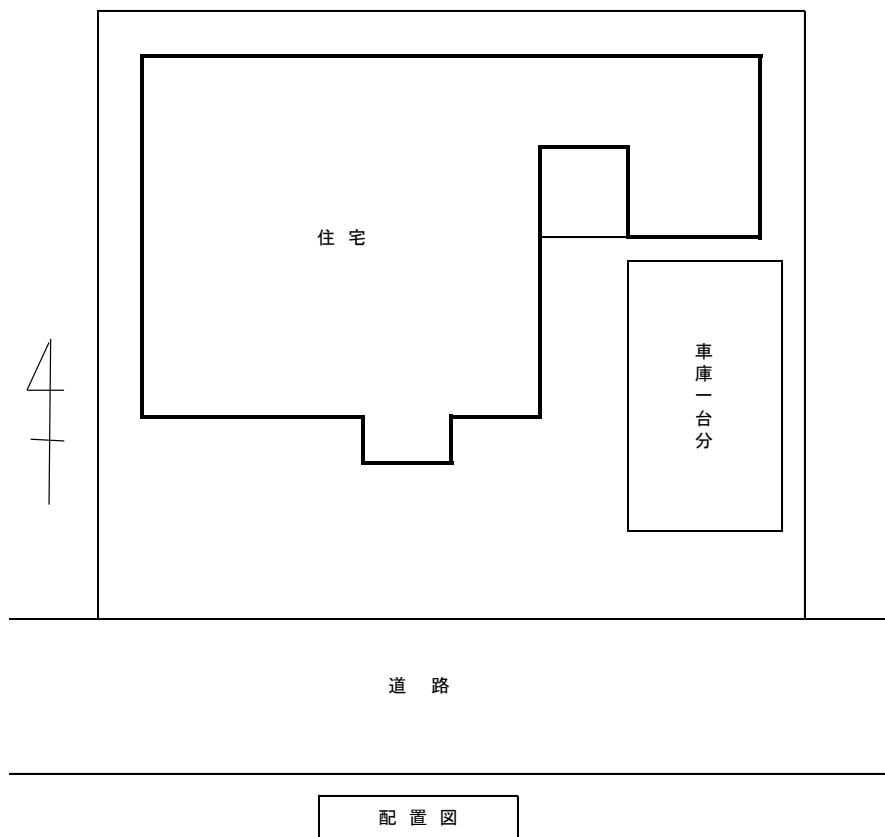

注：この配置図は建物位置を示すものであり、敷地が確定したものではありません。