

第2号様式（第5条関係）

空き家バンク制度登録カード

物件番号	28-102		区分	<input type="checkbox"/> 売却 <input checked="" type="checkbox"/> 賃貸 <input type="checkbox"/> どちらでも可			
物件所在地	鈴鹿市 国分町						
希望価格	売却 円 その他 ( ) 円			敷金 210,000 円 礼金 210,000 円			
	賃貸 70,000 円/月 その他 ( ) 円						
物件の概要	面積		構造	建築年	平成7年建(築21年)		
	土地	215.46㎡		<input checked="" type="checkbox"/> 木造 <input type="checkbox"/> 軽量鉄骨造 <input type="checkbox"/> 鉄骨造 <input type="checkbox"/> 鉄筋コンクリート造 <input type="checkbox"/> その他 ( )	賃貸の場合	売却の場合	
		坪			物件の状態	家屋の状況(耐震補強を除く)	修繕等の費用負担
	建物	1階	53.82㎡		<input checked="" type="checkbox"/> 優 <input type="checkbox"/> 良 <input type="checkbox"/> 可 <input type="checkbox"/> その他( )	<input checked="" type="checkbox"/> 良好な状態 <input type="checkbox"/> 多少の補修が必要 <input type="checkbox"/> 大規模な修繕が必要 <input type="checkbox"/> 除却を勧めます	所有者の負担割合
		2階	40.57㎡				購入者の負担割合
	間取り	1階	洋室 1室(14畳) (畳・㎡) (畳・㎡) <input checked="" type="checkbox"/> 台所 <input checked="" type="checkbox"/> トイレ 和室 1室(6畳) (畳・㎡) (畳・㎡) <input checked="" type="checkbox"/> 風呂 <input checked="" type="checkbox"/> 洗面所 <input type="checkbox"/> その他				
2階	洋室 2室(5.5畳) (6畳・㎡) (畳・㎡) <input type="checkbox"/> 台所 (畳・㎡) <input type="checkbox"/> トイレ 和室 1室(6畳) (畳・㎡) (畳・㎡) <input type="checkbox"/> 風呂 <input type="checkbox"/> 洗面所 <input type="checkbox"/> その他						
物件の状況	<input checked="" type="checkbox"/> H28年10月から空き家 <input type="checkbox"/> その他( )		設備等の状況	電気	<input checked="" type="checkbox"/> 引込み済み(30A) <input type="checkbox"/> オール電化 <input type="checkbox"/> 未契約		
	定期的な手入れ	<input checked="" type="checkbox"/> している <input type="checkbox"/> していない		ガス	<input checked="" type="checkbox"/> プロパンガス <input type="checkbox"/> 都市ガス <input type="checkbox"/> なし		
主要施設等までの距離	河曲駅	約1.5 Km		水道	<input checked="" type="checkbox"/> 上水道( mm) <input type="checkbox"/> 簡易専用水道( mm) <input type="checkbox"/> 井戸 <input type="checkbox"/> その他		
	バス停	約 km		下水道	<input type="checkbox"/> 公共下水道 <input checked="" type="checkbox"/> 集落排水 <input type="checkbox"/> 浄化槽(□合併, □単独) <input type="checkbox"/> なし		
	市役所	約3.5 km		風呂	<input checked="" type="checkbox"/> ガス <input type="checkbox"/> 灯油 <input type="checkbox"/> 電気 <input type="checkbox"/> まき <input type="checkbox"/> その他		
	河曲小学校	約2.5 km		シャワー	<input checked="" type="checkbox"/> あり <input type="checkbox"/> なし		
	スーパーマーケット	約1.5 km	トイレ	<input checked="" type="checkbox"/> 水洗 <input type="checkbox"/> くみ取り / <input checked="" type="checkbox"/> 洋式 <input type="checkbox"/> 和式 <input type="checkbox"/> 小便器			
		約 km	駐車場	<input type="checkbox"/> 車庫 <input checked="" type="checkbox"/> カーポート(2台分) <input type="checkbox"/> スペースのみ <input type="checkbox"/> なし			
	約 km	附属建物	<input type="checkbox"/> あり <input checked="" type="checkbox"/> なし				
		進入道路	前面 4.8 m    最小幅員 m				
特記事項	・耐震診断: <input type="checkbox"/> 済(補強: <input type="checkbox"/> 不要, <input type="checkbox"/> 要) <input type="checkbox"/> 未 <input checked="" type="checkbox"/> 不要    (診断結果が補強必要ありの場合の補強工事: <input type="checkbox"/> 済, <input type="checkbox"/> 未) ・媒介業者: <input checked="" type="checkbox"/> 希望する <input type="checkbox"/> 希望しない						
備考	平成29年3月6日 登録内容変更						

物件写真・間取図



外観①



外観②



【玄関】



【1F和室】



【台所】



【台所】



【洋室】

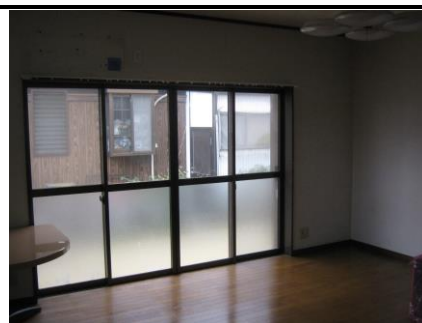

【洋室】



【洗面所】



【風呂】



【便所】



【2F 和室】



【2F 洋室①】



【2F 洋室②】



【カーポート】



【庭】



【庭】

# 間取り図

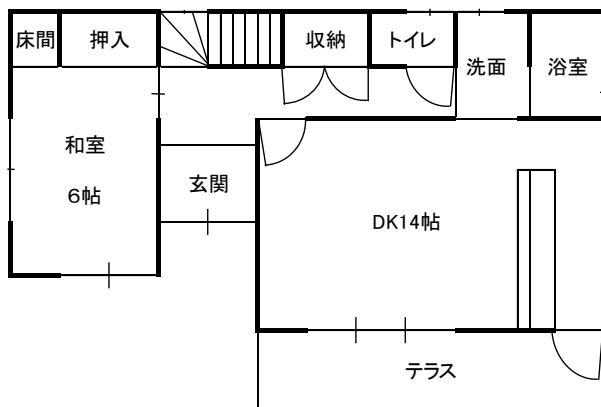

1階平面図

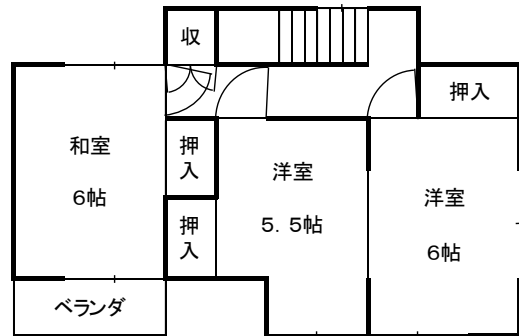

2階平面図

注：間取り図が現状と異なる場合、現状を優先します。

# 配置図

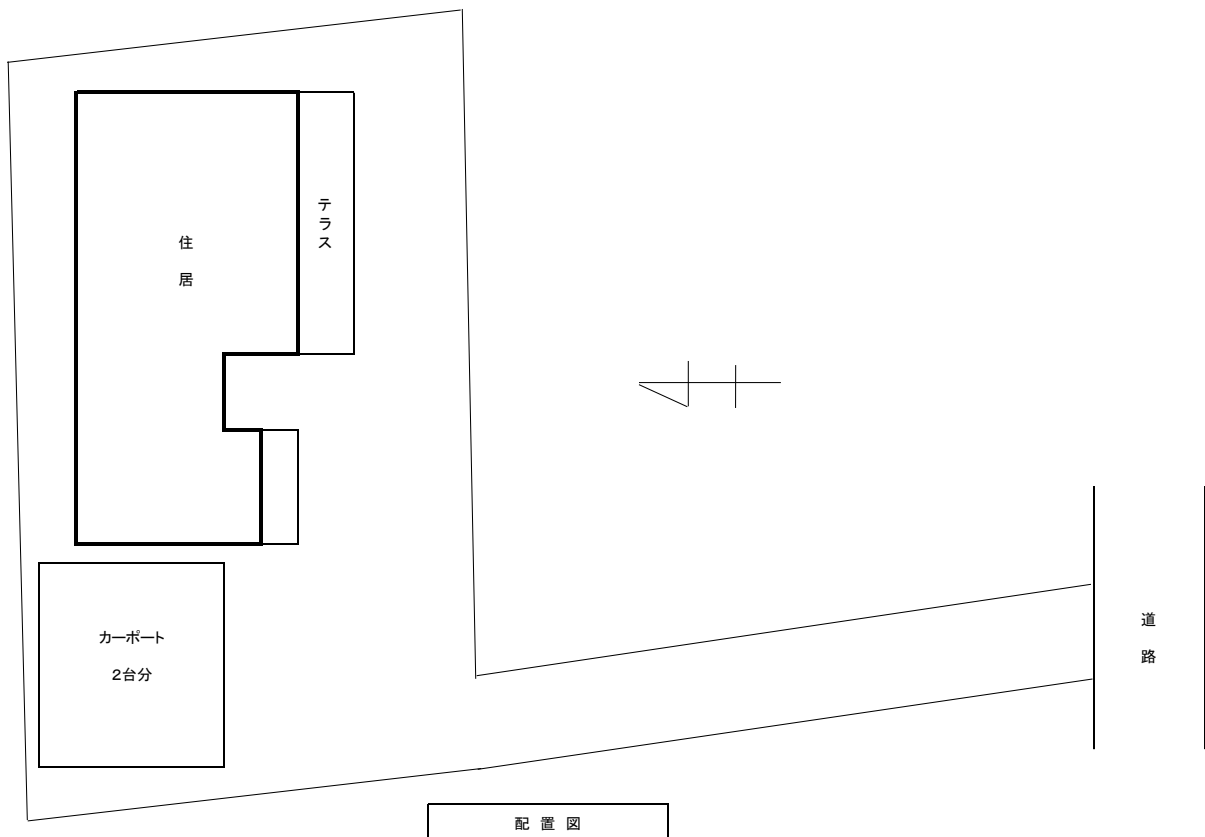

注：この配置図は建物位置を示すものであり、敷地が確定したものではありません。