

平成29年 救急/救助統計

鈴鹿市消防本部



目 次

救急統計

- 1 救急活動の概要 (P1-2)
- 2 年齢区分別搬送人員 / 傷病程度別搬送人員 (P3-4)
- 3 現場到着所要時間別出動件数 / 収容所要時間別搬送人員 (P5)
- 4 収容病院別搬送人員 / 救急救命士搭乗件数 (P6)
- 5 各署における救急活動状況 / 地区別出動件数 (P7)
- 6 曜日別出動件数及び搬送人員 (P8)
- 7 時間別出動件数 (P9)
- 8 救急出動件数及び搬送人員の推移 (P10)

救助統計

- 1 救助活動の概要 (P11)
- 2 月別・出動件数及び救助人員 (P11-12)

救急統計

1 救急活動の概要

本市の平成29年中の救急出動件数は、9,292件となり前年8,726件と比べ、566件増加となりました。また、搬送人員は、8,539人で前年8,231人に比べ、308人増加となりました。

このことは、本市消防署の救急隊が一日平均約25.46件(前年同期約23.84件)、概ね57分に1回の割合で救急出動し、1日あたり、約23.39人(前年同期22.49人)を救護したことになります。

表1-1 救急出動件数

| 事故種別 | 出動件数 | | | | |
|------|---------------|---------------|-----------|----------------------|----------------------------|
| | (a) 平成29年中 | (b) 平成28年中 | (a) - (b) | 総数に占める割合 (平成29年中) | 1日当たりの 出動件数 (平成29年中) |
| 火災 | 27 | 4 | 23 | 0.29% | 0.07 |
| 自然災害 | 0 | 0 | 0 | 0.00% | 0.00 |
| 水難 | 1 | 3 | ▲ 2 | 0.01% | 0.00 |
| 交通事故 | 934 | 926 | 8 | 10.05% | 2.56 |
| 労働災害 | 92 | 78 | 14 | 0.99% | 0.25 |
| 運動競技 | 74 | 66 | 8 | 0.80% | 0.20 |
| 一般負傷 | 1,356 | 1,252 | 104 | 14.59% | 3.72 |
| 加害 | 36 | 42 | ▲ 6 | 0.39% | 0.10 |
| 自損行為 | 73 | 61 | 12 | 0.79% | 0.20 |
| 急病 | 5,920 | 5,474 | 446 | 63.71% | 16.22 |
| 転院搬送 | 748 | 790 | ▲ 42 | 8.05% | 2.05 |
| その他 | 31 | 30 | 1 | 0.33% | 0.08 |
| 合計 | 9,292 | 8,726 | 566 | 100.00% | 25.46 |

(四捨五入して表示したため、各欄の合計と一致しない場合があります。)

図1-1 救急出動件数

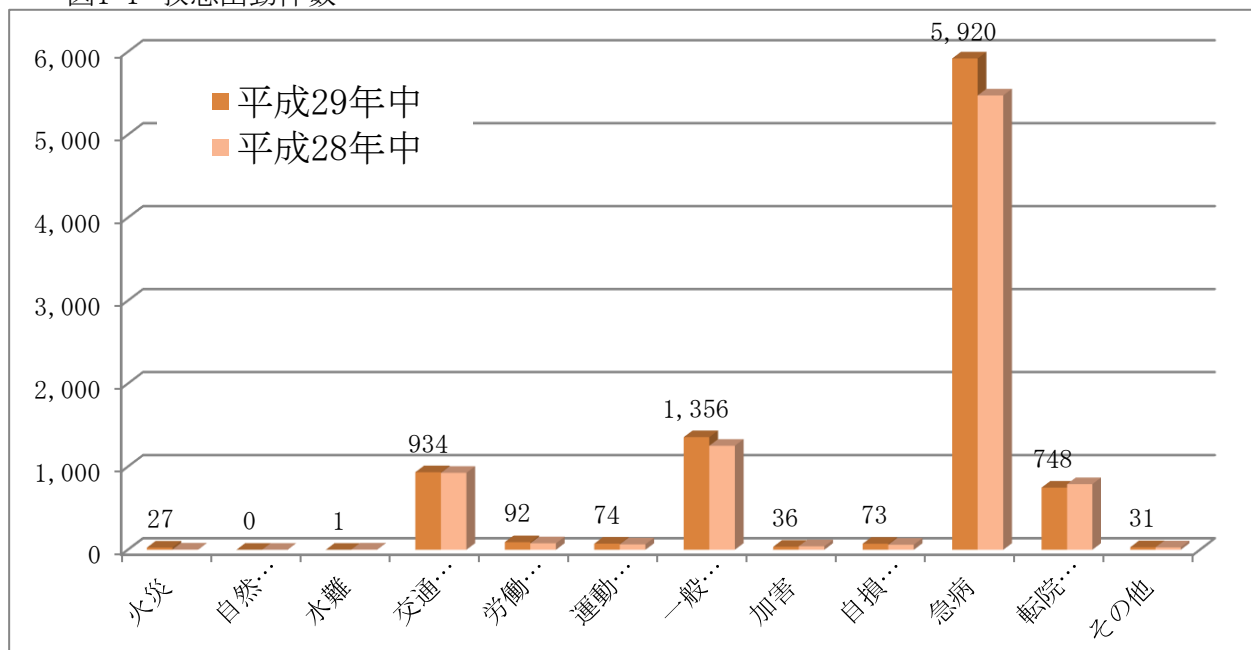

(数値は平成29年中)

表1-2 救急搬送人員

| 事故種別 | 搬送人員 | | | | |
|------|---------------|---------------|-----------|----------------------|----------------------------|
| | (a) 平成29年中 | (b) 平成28年中 | (a) - (b) | 総数に占める割合 (平成29年中) | 1日当たりの 搬送人員 (平成29年中) |
| 火災 | 7 | 2 | 5 | 0.08% | 0.02 |
| 自然災害 | 0 | 0 | 0 | 0.00% | 0.00 |
| 水難 | 0 | 2 | ▲ 2 | 0.00% | 0.00 |
| 交通事故 | 916 | 958 | ▲ 42 | 10.73% | 2.51 |
| 労働災害 | 91 | 76 | 15 | 1.07% | 0.25 |
| 運動競技 | 73 | 65 | 8 | 0.85% | 0.20 |
| 一般負傷 | 1,256 | 1,157 | 99 | 14.71% | 3.44 |
| 加害 | 28 | 41 | ▲ 13 | 0.33% | 0.08 |
| 自損行為 | 48 | 44 | 4 | 0.56% | 0.13 |
| 急病 | 5,368 | 5,092 | 276 | 62.86% | 14.71 |
| 転院搬送 | 748 | 789 | ▲ 41 | 8.05% | 2.05 |
| その他 | 4 | 5 | ▲ 1 | 0.05% | 0.01 |
| 合計 | 8,539 | 8,231 | 308 | 100.00% | 23.39 |

(四捨五入して表示したため、各欄の合計と一致しない場合があります。)

図1-2 救急搬送人員

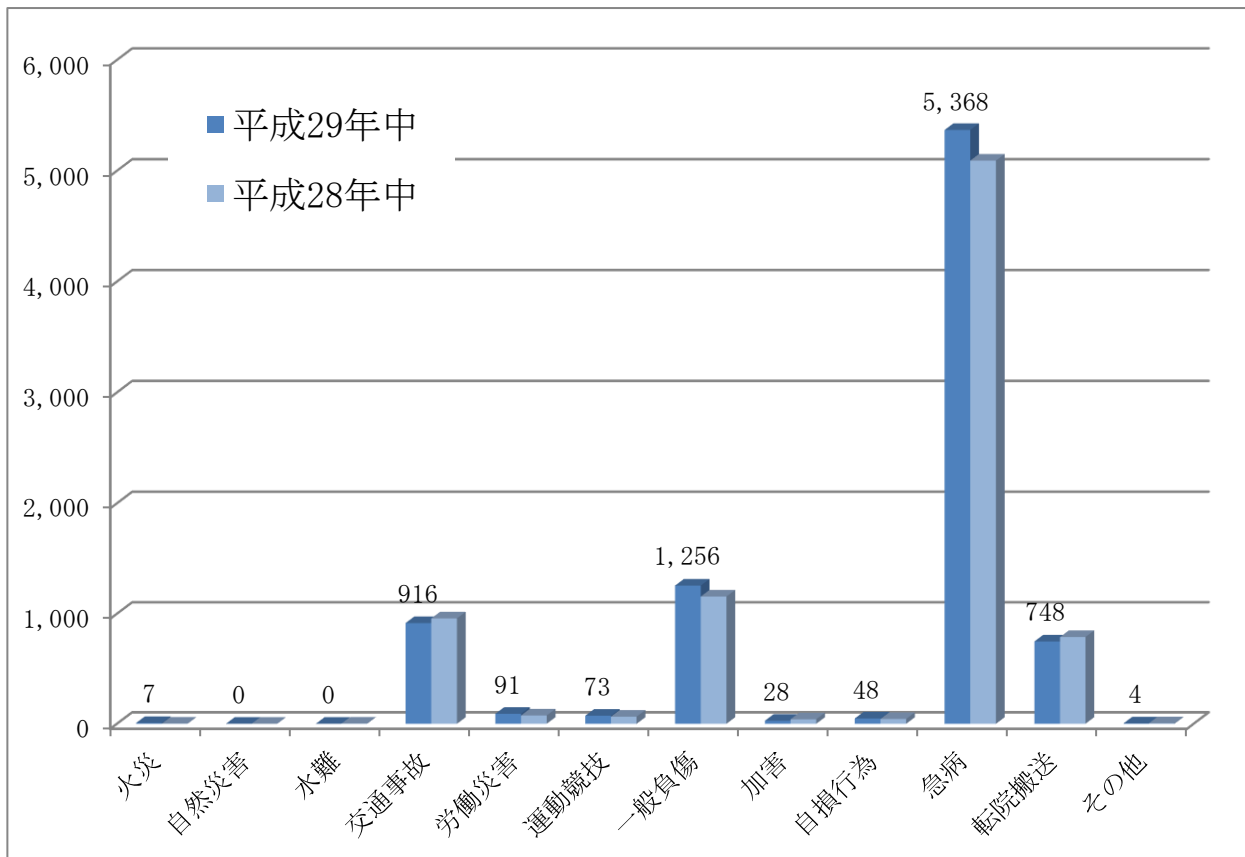

(数値は平成29年中)

2 年齢区分別搬送人員 / 傷病程度別搬送人員

年齢区分別搬送人員及び傷病程度別搬送人員の詳細は次のとおりです。

表2-1 年齢区分別搬送人員

| 年齢区分 | 搬送人員 | | | | |
|------|---------------|---------------|-----------|------------------------|------------------------|
| | (a) 平成29年中 | (b) 平成28年中 | (a) - (b) | 総数に占める割合 (平成29年中・%) | 1日当たりの搬送人員 (平成29年中) |
| 新生児 | 18 | 22 | ▲ 4 | 0.21 | 0.05 |
| 乳幼児 | 538 | 477 | 61 | 6.30 | 1.47 |
| 少年 | 410 | 409 | 1 | 4.80 | 1.12 |
| 成人 | 2,921 | 3,077 | ▲ 156 | 34.21 | 8.00 |
| 高齢者 | 4,652 | 4,246 | 406 | 54.48 | 12.75 |
| 合計 | 8,539 | 8,231 | 308 | 100.00 | 23.39 |

(四捨五入して表示したため、各欄の合計と一致しない場合があります。)

※ 新生児：生後28日以内

乳幼児：生後29日以上7歳未満

少年：7歳以上18歳未満

成人：18歳以上65歳未満

高齢者：65歳以上

図2-1 年齢区分別搬送人員



表2-2 傷病程度別搬送人員

| 傷病程度 | 搬送人員 | | | | |
|------|---------------|---------------|-----------|------------------------|------------------------|
| | (a) 平成29年中 | (b) 平成28年中 | (a) - (b) | 総数に占める割合 (平成29年中・%) | 1日当たりの搬送人員 (平成29年中) |
| 死亡 | 179 | 163 | 16 | 2.10 | 0.49 |
| 重症 | 533 | 505 | 28 | 6.24 | 1.46 |
| 中等症 | 2,776 | 2,661 | 115 | 32.51 | 7.61 |
| 軽症 | 5,046 | 4,897 | 149 | 59.09 | 13.82 |
| その他 | 5 | 5 | 0 | 0.06 | 0.01 |
| 合計 | 8,539 | 8,231 | 308 | 100.00 | 23.39 |

(四捨五入して表示したため、各欄の合計と一致しない場合があります。)

※ 死 亡：初診時において、死亡が確認されたもの

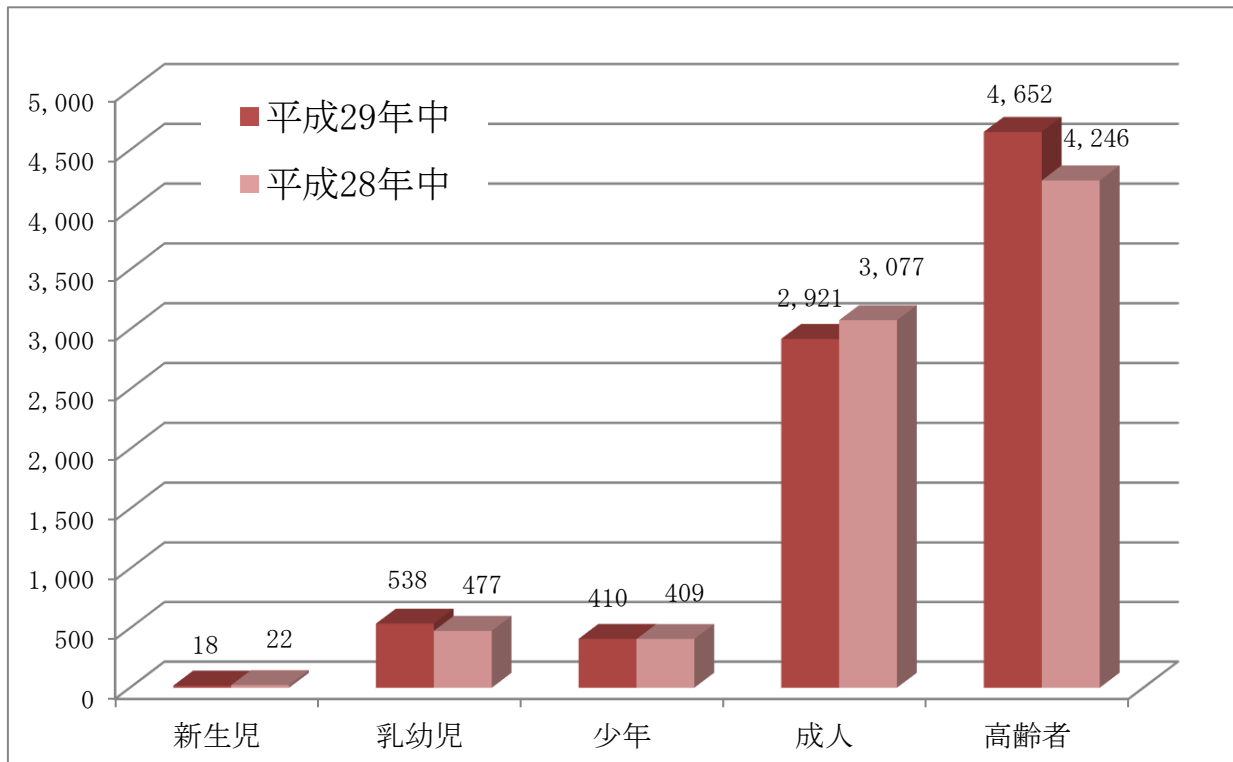
重 症：傷病程度が3週間の入院加療を必要とするもの以上のもの

中等症：傷病程度が重症又は軽症以外のもの

軽 症：傷病程度が入院加療を必要としないもの

その他：医師の診断がないもの及び搬送先がその他の場所へ搬送したもの

図2-2 傷病程度別搬送人員

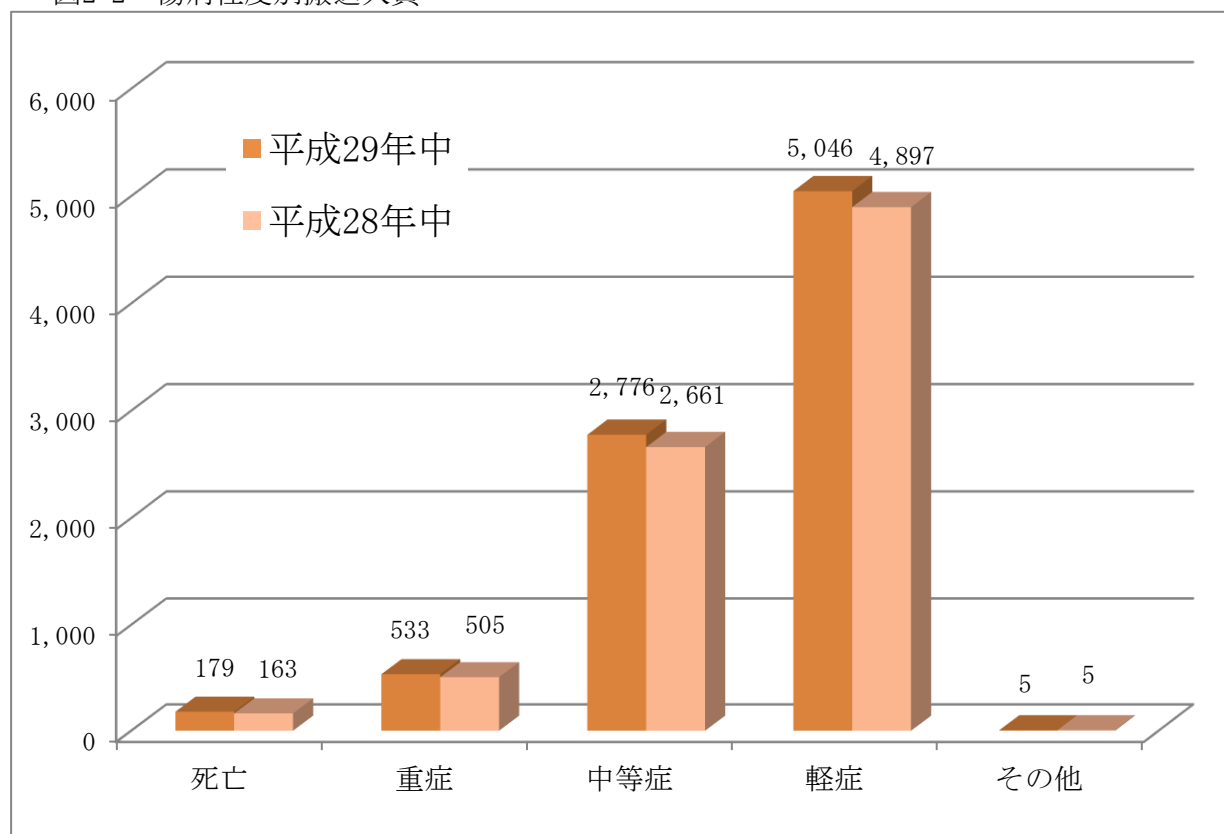

3 現場到着所要時間別出動件数 / 収容所要時間別搬送人員

現場到着所要時間別出動件数及び収容所要時間別搬送人員の詳細は次のとおりです。

表3-1 現場到着所要時間別出動件数

| 種別 | 3分未満 | 3分以上 5分未満 | 5分以上 10分未満 | 10分以上 20分未満 | 20分以上 | 合計 | 平均現場到着所要時間 (分) |
|------|------|--------------|---------------|----------------|-------|-------|-------------------|
| 急病 | 55 | 380 | 4,535 | 946 | 4 | 5,920 | 7.4 |
| 交通事故 | 3 | 53 | 676 | 192 | 10 | 934 | 8.0 |
| 一般負傷 | 10 | 83 | 1,012 | 250 | 1 | 1,356 | 7.6 |
| 上記以外 | 14 | 252 | 682 | 131 | 3 | 1,082 | 6.5 |
| 合計 | 82 | 768 | 6,905 | 1,519 | 18 | 9,292 | 7.4 |

※本表は覚知から現場到着までに要した時間区分ごとの件数を記載。

図3-1 現場到着所要時間別出動件数



表3-2 収容所要時間別搬送人員

| 種別 | 10分未満 | 10分以上 20分未満 | 20分以上 30分未満 | 30分以上 60分未満 | 60分以上 120分未満 | 120分以上 | 合計 | 平均収容所要時間 (分) |
|------|-------|----------------|----------------|----------------|-----------------|--------|-------|-----------------|
| 急病 | 0 | 65 | 1,114 | 3,995 | 188 | 6 | 5,368 | 37.7 |
| 交通事故 | 0 | 14 | 171 | 678 | 53 | 0 | 916 | 39.6 |
| 一般負傷 | 0 | 5 | 234 | 954 | 63 | 0 | 1,256 | 39.1 |
| 上記以外 | 0 | 137 | 291 | 513 | 56 | 2 | 999 | 33.4 |
| 合計 | 0 | 221 | 1,810 | 6,140 | 360 | 8 | 8,539 | 37.6 |

※本表は覚知から傷病者を医療機関等に収容（医師に引渡し）するまでに要した時間区分ごとの人員を記載。

図3-2 収容所要時間別搬送人員

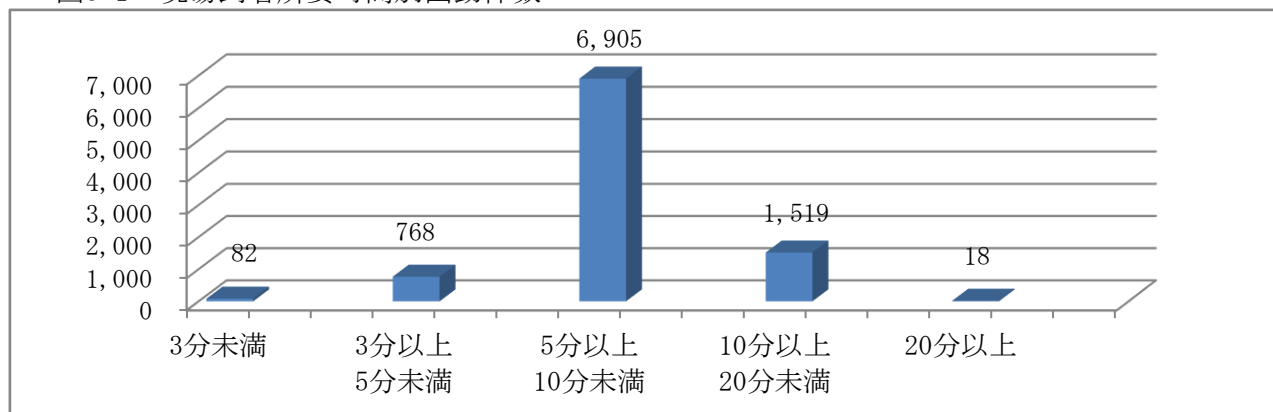
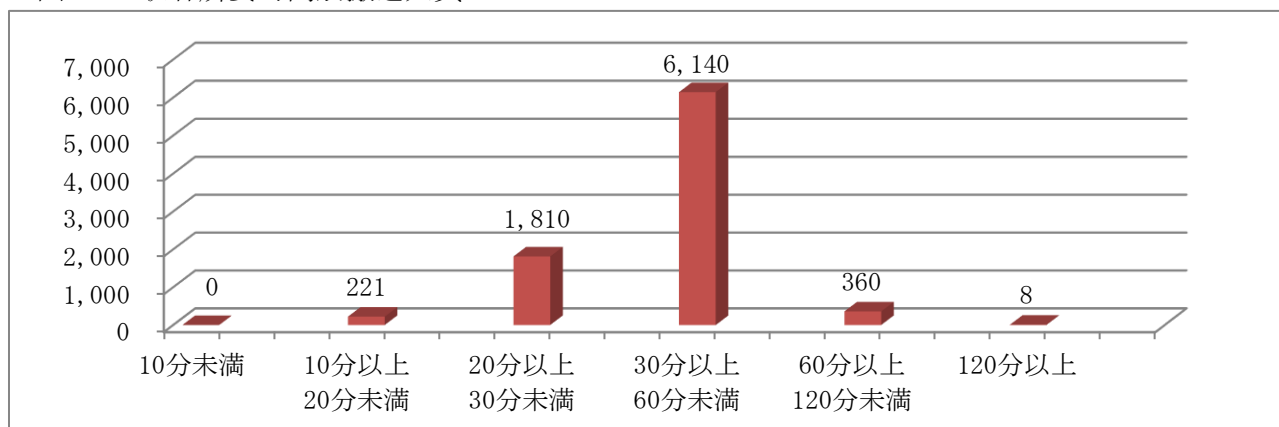

4 収容医療機関別搬送人員数 / 救急救命士搭乗件数

収容病院別搬送人員及び救急救命士搭乗件数の詳細は次のとおりです。

表4-1 収容医療機関別搬送人員

| 鈴鹿市内 | | | | | | | | 亀山市内 | | | |
|--------|-------|-------|-----|-----|-----|-----------|-------|------|------|-----------|----|
| | 鈴鹿中央 | 鈴鹿回生 | 高木 | 塩川 | 村瀬 | 他 鈴鹿市内 | 小計 | 亀山医療 | 川口整形 | 他 亀山市内 | 小計 |
| 平成28年中 | 3,759 | 1,953 | 195 | 214 | 368 | 613 | 7,102 | 70 | 0 | 5 | 75 |
| 平成29年中 | 3,829 | 2,218 | 198 | 140 | 440 | 589 | 7,414 | 75 | 1 | 4 | 80 |

| 鈴鹿地区外 | | | | | | | | | | | 合計 |
|--------|------|-----------|------------|------|------|------|------|-----|----|-------|-------|
| | 県立医療 | 市立 四日市 | 他四日市 市内 | 三重病院 | 三重大学 | 三重中央 | 他津市内 | 他県内 | 県外 | 小計 | |
| 平成28年中 | 403 | 141 | 62 | 249 | 129 | 8 | 27 | 23 | 12 | 1,054 | 8,231 |
| 平成29年中 | 462 | 102 | 46 | 254 | 109 | 10 | 36 | 15 | 11 | 1,045 | 8,539 |

図4-1 収容医療機関別搬送人員

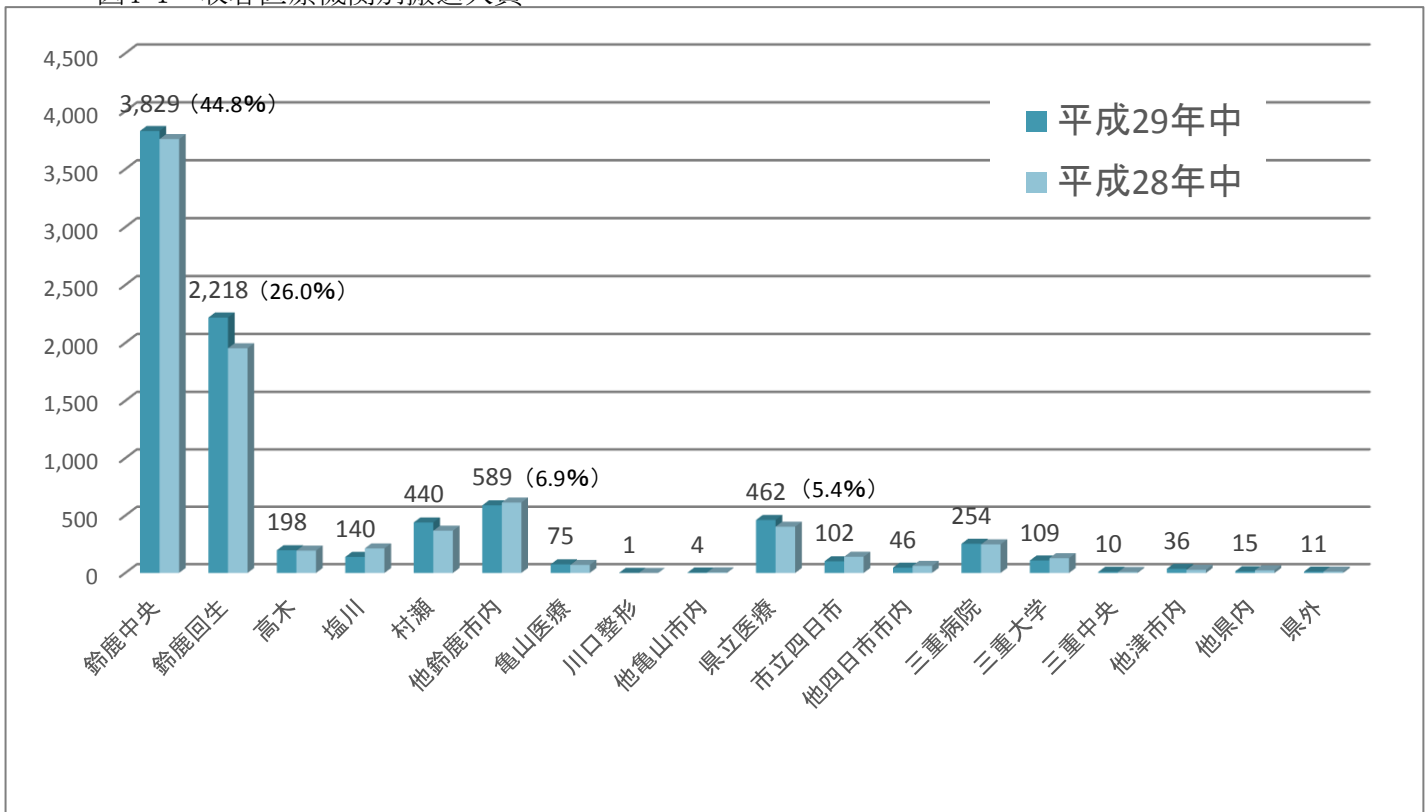

(数値は平成29年中)

表4-2 救急救命士搭乗件数

| | 中央消防署 | 中央消防署 北分署 | 中央消防署 西分署 | 中央消防署 東分署 | 中央消防署 鈴峰分署 | 南消防署 | 合計 |
|------------------|-------|--------------|--------------|--------------|---------------|--------|-------|
| 出動件数 | 3,214 | 762 | 1,164 | 1,125 | 437 | 2,590 | 9,292 |
| 救急救命士 搭乗有り | 3,213 | 761 | 1,164 | 1,122 | 437 | 2,590 | 9,287 |
| 救急救命士 搭乗なし | 1 | 1 | 0 | 3 | 0 | 0 | 5 |
| 救急救命士 搭乗率 (%) | 99.97 | 99.87 | 100.00 | 99.73 | 100.00 | 100.00 | 99.95 |

5 各署における救急活動状況 / 地区別出動件数

各署における出動件数及び地区別出動件数の詳細は次のとおりです。

表5-1 署別出動件数

| 出場署所 | 火災 | 自然災害 | 水難 | 交通事故 | 労働災害 | 運動競技 | 一般負傷 | 加害 | 自損行為 | 急病 | 転院搬送 | その他 | 合計 | (%) |
|-----------|----|------|----|------|------|------|-------|----|------|-------|------|-----|-------|-------|
| 中央消防署 | 7 | 0 | 0 | 344 | 36 | 14 | 454 | 15 | 27 | 1,962 | 349 | 6 | 3,214 | 34.6 |
| 中央消防署北分署 | 1 | 0 | 0 | 83 | 16 | 3 | 136 | 1 | 3 | 461 | 55 | 3 | 762 | 8.2 |
| 中央消防署西分署 | 4 | 0 | 0 | 139 | 6 | 32 | 182 | 7 | 8 | 705 | 76 | 5 | 1,164 | 12.5 |
| 中央消防署東分署 | 5 | 0 | 1 | 89 | 10 | 2 | 140 | 3 | 10 | 773 | 86 | 6 | 1,125 | 12.1 |
| 中央消防署鈴峰分署 | 1 | 0 | 0 | 57 | 6 | 2 | 69 | 0 | 5 | 281 | 16 | 0 | 437 | 4.7 |
| 南消防署 | 9 | 0 | 0 | 222 | 18 | 21 | 375 | 10 | 20 | 1,738 | 166 | 11 | 2,590 | 27.9 |
| 合計 | 27 | 0 | 1 | 934 | 92 | 74 | 1,356 | 36 | 73 | 5,920 | 748 | 31 | 9,292 | 100.0 |

図5-1 署別出動件数



表5-2 地区別出動件数

| 行政地区 | 出動件数 | 行政地区 | 出動件数 | 行政地区 | 出動件数 | 行政地区 | 出動件数 |
|------|-------|------|-------|------|------|------|------|
| 国府 | 657 | 稲生 | 486 | 若松 | 326 | 久間田 | 71 |
| 庄野 | 271 | 飯野 | 891 | 神戸 | 376 | 椿 | 77 |
| 加佐登 | 230 | 河曲 | 357 | 栄 | 495 | 深伊沢 | 112 |
| 牧田 | 794 | 一ノ宮 | 570 | 天名 | 125 | 鈴峰 | 226 |
| 石薬師 | 264 | 箕田 | 202 | 合川 | 96 | 庄内 | 104 |
| 白子 | 1,360 | 玉垣 | 1,093 | 井田川 | 99 | 市外 | 10 |

図5-2 地区別出動件数

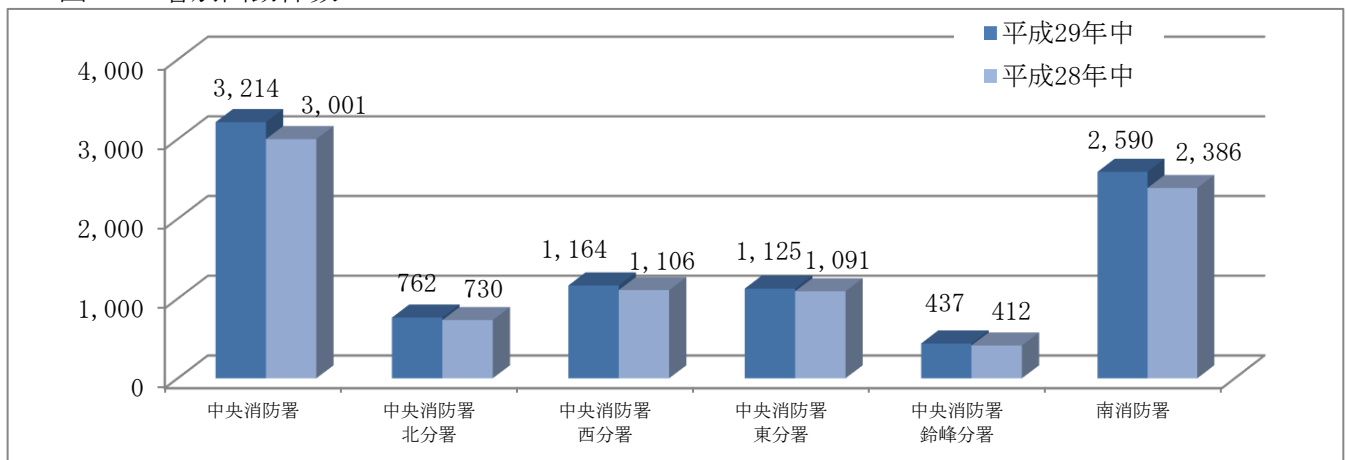
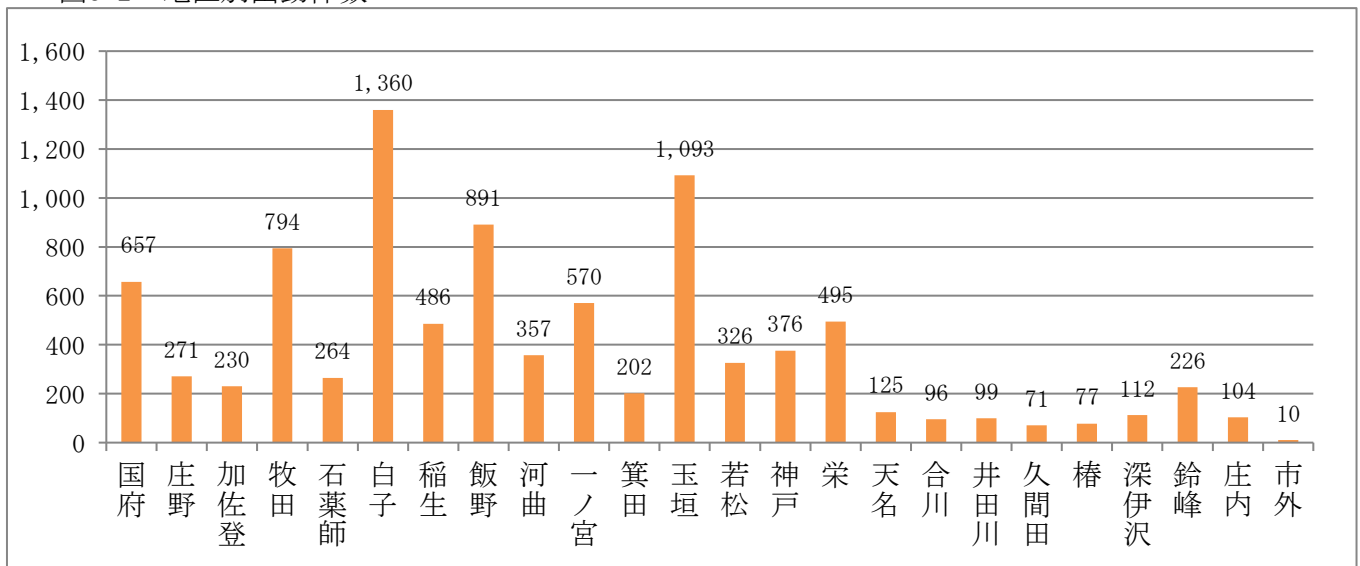

6 曜日別出動件数及び搬送人員

曜日別出動件数及び搬送人員の詳細は次のとおりです。

表6 曜日別出動件数及び搬送人員

| 曜日 | | 火災 | 自然災害 | 水難 | 交通事故 | 労働災害 | 運動競技 | 一般負傷 | 加害 | 自損行為 | 急病 | 転院搬送 | その他 | 合計 |
|----|------|----|------|----|------|------|------|-------|----|------|-------|------|-----|-------|
| 月曜 | 出動件数 | 3 | 0 | 0 | 99 | 21 | 2 | 207 | 5 | 14 | 857 | 127 | 5 | 1,340 |
| | 搬送人員 | 0 | 0 | 0 | 101 | 21 | 2 | 189 | 4 | 7 | 779 | 127 | 1 | 1,231 |
| 火曜 | 出動件数 | 4 | 0 | 0 | 139 | 13 | 9 | 193 | 3 | 15 | 767 | 139 | 3 | 1,285 |
| | 搬送人員 | 2 | 0 | 0 | 135 | 13 | 9 | 177 | 1 | 10 | 709 | 139 | 0 | 1,195 |
| 水曜 | 出動件数 | 8 | 0 | 0 | 149 | 14 | 6 | 166 | 4 | 10 | 784 | 122 | 2 | 1,265 |
| | 搬送人員 | 3 | 0 | 0 | 139 | 14 | 6 | 154 | 4 | 9 | 710 | 122 | 0 | 1,161 |
| 木曜 | 出動件数 | 2 | 0 | 0 | 135 | 10 | 7 | 159 | 6 | 9 | 832 | 91 | 3 | 1,254 |
| | 搬送人員 | 0 | 0 | 0 | 130 | 10 | 7 | 144 | 5 | 5 | 746 | 91 | 1 | 1,139 |
| 金曜 | 出動件数 | 4 | 0 | 0 | 138 | 14 | 7 | 176 | 5 | 9 | 843 | 122 | 9 | 1,327 |
| | 搬送人員 | 1 | 0 | 0 | 136 | 13 | 7 | 168 | 4 | 7 | 771 | 122 | 2 | 1,231 |
| 土曜 | 出動件数 | 1 | 0 | 1 | 132 | 13 | 11 | 207 | 3 | 10 | 871 | 103 | 4 | 1,356 |
| | 搬送人員 | 1 | 0 | 0 | 130 | 13 | 11 | 193 | 2 | 7 | 785 | 103 | 0 | 1,245 |
| 日曜 | 出動件数 | 5 | 0 | 0 | 142 | 7 | 32 | 248 | 10 | 6 | 966 | 44 | 5 | 1,465 |
| | 搬送人員 | 0 | 0 | 0 | 145 | 7 | 31 | 231 | 8 | 3 | 868 | 44 | 0 | 1,337 |
| 合計 | 出動件数 | 27 | 0 | 1 | 934 | 92 | 74 | 1,356 | 36 | 73 | 5,920 | 748 | 31 | 9,292 |
| | 搬送人員 | 7 | 0 | 0 | 916 | 91 | 73 | 1,256 | 28 | 48 | 5,368 | 748 | 4 | 8,539 |

図6 曜日別出動件数及び搬送人員

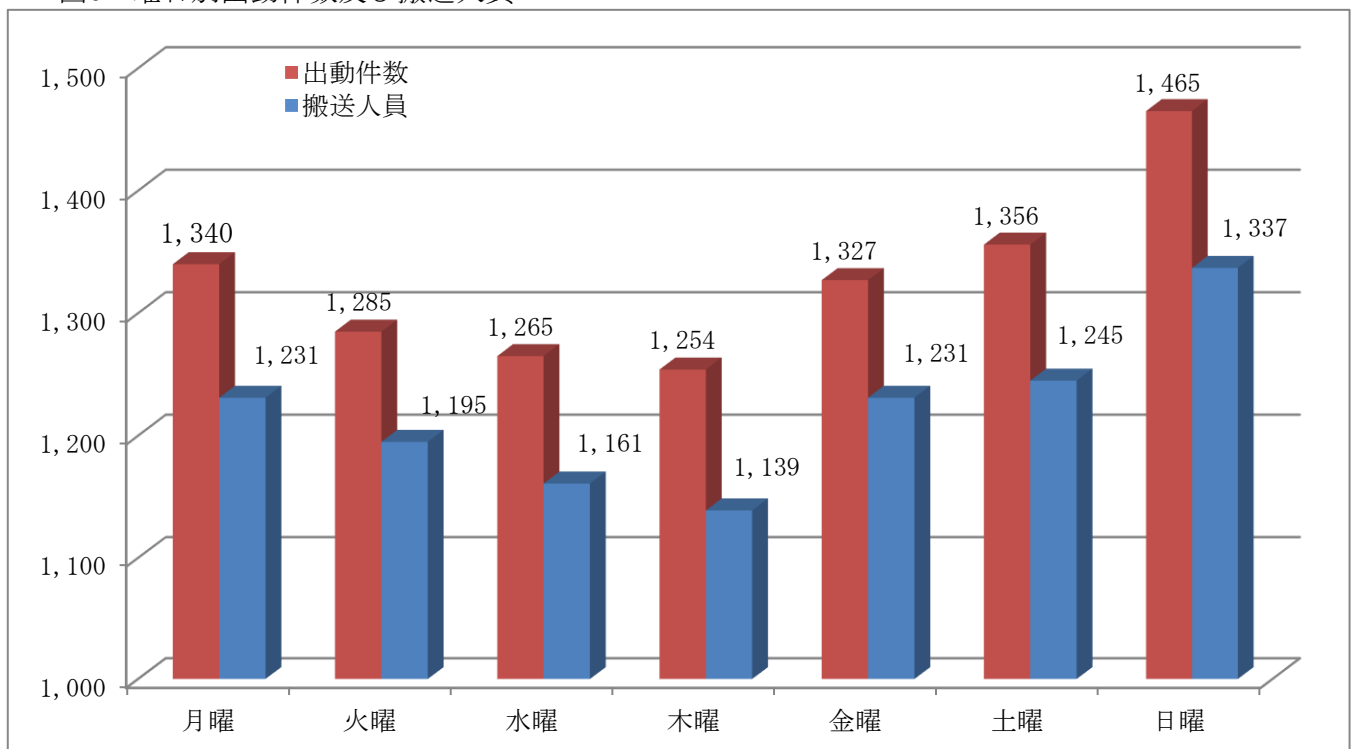

7 時間別出動件数

時間別出動件数の詳細は次のとおりです。

表7 時間別出動件数

| 時間区分 | 火災 | 自然災害 | 水難 | 交通事故 | 労働災害 | 運動競技 | 一般負傷 | 加害 | 自損行為 | 急病 | 転院搬送 | その他 | 合計 |
|-------|----|------|----|------|------|------|-------|----|------|-------|------|-----|-------|
| 0～2 | 1 | 0 | 1 | 26 | 2 | 1 | 49 | 8 | 9 | 370 | 8 | 1 | 476 |
| 2～4 | 1 | 0 | 0 | 21 | 2 | 0 | 43 | 5 | 4 | 280 | 5 | 3 | 364 |
| 4～6 | 0 | 0 | 0 | 37 | 1 | 0 | 43 | 3 | 4 | 353 | 2 | 1 | 444 |
| 6～8 | 0 | 0 | 0 | 99 | 3 | 0 | 112 | 0 | 7 | 490 | 6 | 1 | 718 |
| 8～10 | 3 | 0 | 0 | 122 | 10 | 4 | 169 | 2 | 6 | 644 | 103 | 2 | 1,065 |
| 10～12 | 1 | 0 | 0 | 93 | 22 | 23 | 155 | 2 | 10 | 562 | 185 | 4 | 1,057 |
| 12～14 | 4 | 0 | 0 | 84 | 15 | 12 | 155 | 1 | 6 | 576 | 123 | 5 | 981 |
| 14～16 | 7 | 0 | 0 | 98 | 14 | 17 | 127 | 2 | 5 | 514 | 84 | 3 | 871 |
| 16～18 | 6 | 0 | 0 | 114 | 10 | 6 | 147 | 2 | 6 | 531 | 117 | 2 | 941 |
| 18～20 | 1 | 0 | 0 | 117 | 7 | 5 | 156 | 1 | 4 | 585 | 64 | 5 | 945 |
| 20～22 | 2 | 0 | 0 | 84 | 5 | 5 | 132 | 5 | 4 | 536 | 34 | 2 | 809 |
| 22～24 | 1 | 0 | 0 | 39 | 1 | 1 | 68 | 5 | 8 | 479 | 17 | 2 | 621 |
| 合計 | 27 | 0 | 1 | 934 | 92 | 74 | 1,356 | 36 | 73 | 5,920 | 748 | 31 | 9,292 |

図7 時間別出動件数

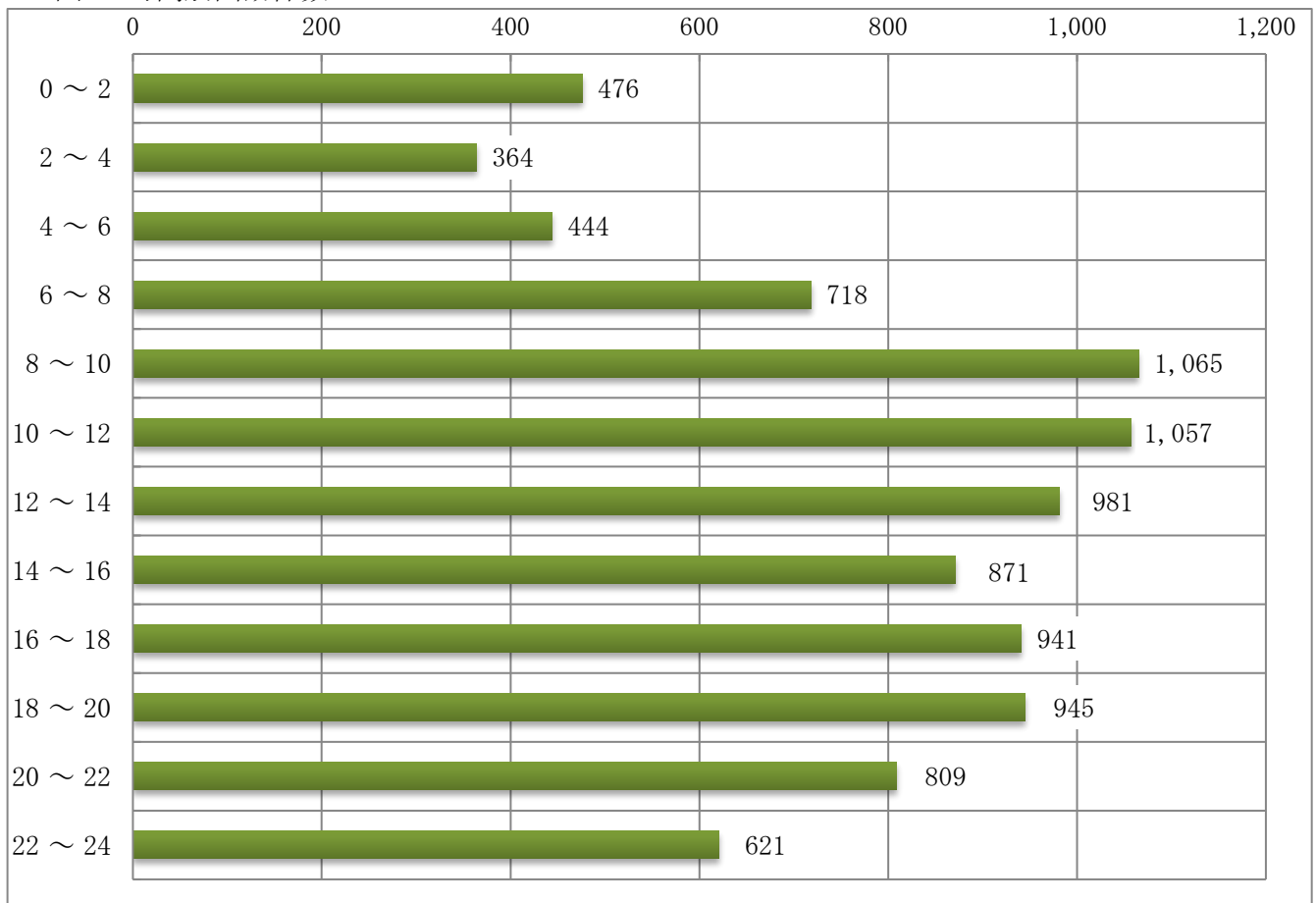

8 救急出動件数及び搬送人員の推移

救急出動件数と搬送人員の推移は次のとおりです。

本市の救急出動件数は、昨年より6.5%の増加、搬送人員は、3.7%の増加となりました。

ここ数年の推移を見ると、出動件数、搬送人員ともに増加傾向となっています。

表8 救急出動件数及び搬送人員の推移

| | 出動件数 | 出動件数 前年比較 | 搬送人員 | 搬送人員 前年比較 | | 出動件数 | 出動件数 前年比較 | 搬送人員 | 搬送人員 前年比較 |
|-------|-------|--------------|-------|--------------|-------|-------|--------------|-------|--------------|
| 昭和42年 | 330 | | 268 | | 平成5年 | 2,937 | 81 | 3,105 | 137 |
| 昭和43年 | 391 | 61 | 335 | 67 | 平成6年 | 2,976 | 39 | 3,071 | ▲ 34 |
| 昭和44年 | 508 | 117 | 460 | 125 | 平成7年 | 3,258 | 282 | 3,352 | 281 |
| 昭和45年 | 631 | 123 | 626 | 166 | 平成8年 | 3,520 | 262 | 3,552 | 200 |
| 昭和46年 | 733 | 102 | 752 | 126 | 平成9年 | 3,560 | 40 | 3,666 | 114 |
| 昭和47年 | 858 | 125 | 856 | 104 | 平成10年 | 3,782 | 222 | 3,910 | 244 |
| 昭和48年 | 1,082 | 224 | 1,100 | 244 | 平成11年 | 4,133 | 351 | 4,153 | 243 |
| 昭和49年 | 1,270 | 188 | 1,285 | 185 | 平成12年 | 4,653 | 520 | 4,665 | 512 |
| 昭和50年 | 1,275 | 5 | 1,310 | 25 | 平成13年 | 4,885 | 232 | 4,947 | 282 |
| 昭和51年 | 1,423 | 148 | 1,469 | 159 | 平成14年 | 4,984 | 99 | 5,019 | 72 |
| 昭和52年 | 1,570 | 147 | 1,566 | 97 | 平成15年 | 5,201 | 217 | 5,217 | 198 |
| 昭和53年 | 1,607 | 37 | 1,626 | 60 | 平成16年 | 5,685 | 484 | 5,638 | 421 |
| 昭和54年 | 1,641 | 34 | 1,677 | 51 | 平成17年 | 6,506 | 821 | 6,381 | 743 |
| 昭和55年 | 1,890 | 249 | 1,870 | 193 | 平成18年 | 6,682 | 176 | 6,552 | 171 |
| 昭和56年 | 1,849 | ▲ 41 | 1,892 | 22 | 平成19年 | 6,802 | 120 | 6,603 | 51 |
| 昭和57年 | 1,956 | 107 | 2,001 | 109 | 平成20年 | 6,716 | ▲ 86 | 6,517 | ▲ 86 |
| 昭和58年 | 2,156 | 200 | 2,211 | 210 | 平成21年 | 7,078 | 362 | 6,823 | 306 |
| 昭和59年 | 2,207 | 51 | 2,277 | 66 | 平成22年 | 7,420 | 342 | 7,168 | 345 |
| 昭和60年 | 2,246 | 39 | 2,314 | 37 | 平成23年 | 7,828 | 408 | 7,491 | 323 |
| 昭和61年 | 2,259 | 13 | 2,356 | 42 | 平成24年 | 8,361 | 533 | 7,913 | 422 |
| 昭和62年 | 2,497 | 238 | 2,604 | 248 | 平成25年 | 8,465 | 104 | 7,984 | 71 |
| 昭和63年 | 2,727 | 230 | 2,604 | 0 | 平成26年 | 8,490 | 25 | 7,951 | ▲ 33 |
| 平成元年 | 2,865 | 138 | 3,000 | 396 | 平成27年 | 8,474 | ▲ 16 | 8,000 | 49 |
| 平成2年 | 2,862 | ▲ 3 | 3,003 | 3 | 平成28年 | 8,726 | 252 | 8,231 | 231 |
| 平成3年 | 3,051 | 189 | 3,235 | 232 | 平成29年 | 9,292 | 566 | 8,539 | 308 |
| 平成4年 | 2,856 | ▲ 195 | 2,968 | ▲ 267 | | | | | |

救助統計

1 救助活動の概要

本市の平成29年中の救助出動件数は、39件となり前年に比べ、7件の減少となりました。また、救助人員は、20人で前年31人に比べ、11人の減少となりました。

なお、救助出動件数を事故種別からみますと、交通事故21件、その他9件の順に占める割合が高くなっています。

表1 事故種別出動件数及び救助人員

| | | 火災 | 交通事故 | 水難事故 | 風水害等 自然災害 | 機械に よる事 故 | 建物等 による 事故 | ガス及び 酸欠事故 | 破裂 事故 | その他 | 計 |
|--------|------|----|------|------|--------------|-----------------|------------------|--------------|----------|-----|----|
| 平成29年中 | 出動件数 | 0 | 21 | 3 | 1 | 2 | 3 | 0 | 0 | 9 | 39 |
| | 救助人員 | 0 | 11 | 1 | 0 | 0 | 2 | 0 | 0 | 6 | 20 |
| 平成28年中 | 出動件数 | 2 | 20 | 3 | 0 | 2 | 2 | 1 | 0 | 16 | 46 |
| | 救助人員 | 2 | 11 | 2 | 0 | 1 | 3 | 1 | 0 | 11 | 31 |

2 月別・出動件数及び救助人員

平成29年中の月別・出動件数及び救助人員は次のとおりです。

表2 月別・出動件数及び救助人員

| | 平成29年中 | | 平成28年中 | | 前年比較 | |
|-----|--------|------|--------|------|------|------|
| | 出動件数 | 救助人員 | 出動件数 | 救助人員 | 出動件数 | 救助人員 |
| 1月 | 8 | 4 | 2 | 2 | 6 | 2 |
| 2月 | 1 | 1 | 3 | 4 | ▲ 2 | ▲ 3 |
| 3月 | 4 | 3 | 8 | 6 | ▲ 4 | ▲ 3 |
| 4月 | 2 | 1 | 4 | 3 | ▲ 2 | ▲ 2 |
| 5月 | 4 | 1 | 2 | 2 | 2 | ▲ 1 |
| 6月 | 6 | 2 | 5 | 2 | 1 | 0 |
| 7月 | 4 | 2 | 7 | 3 | ▲ 3 | ▲ 1 |
| 8月 | 2 | 2 | 3 | 2 | ▲ 1 | 0 |
| 9月 | 0 | 0 | 2 | 2 | ▲ 2 | ▲ 2 |
| 10月 | 2 | 0 | 5 | 3 | ▲ 3 | ▲ 3 |
| 11月 | 5 | 3 | 4 | 2 | 1 | 1 |
| 12月 | 1 | 1 | 1 | 0 | 0 | 1 |
| 計 | 39 | 20 | 46 | 31 | ▲ 7 | ▲ 11 |

図1-1 事故種別出動件数



図1-2 事故種別救助人員



図2 月別・出動件数及び救助人員（平成29年中）

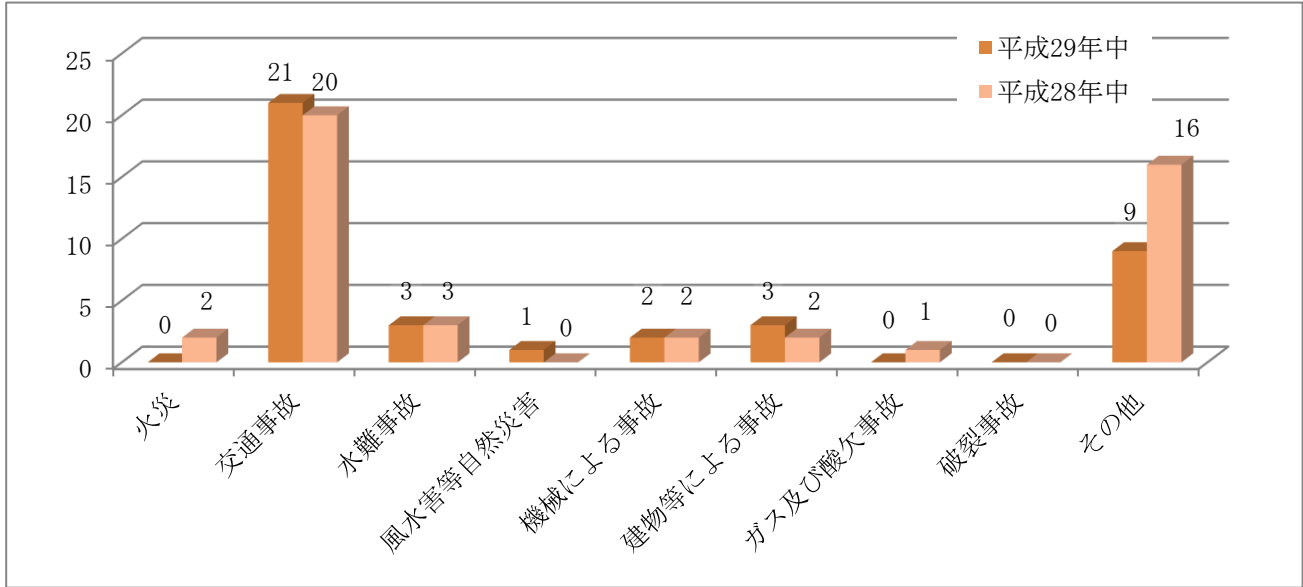

担 当： 鈴鹿市消防本部
消防課 救急対策室

T E L： 059-382-9155

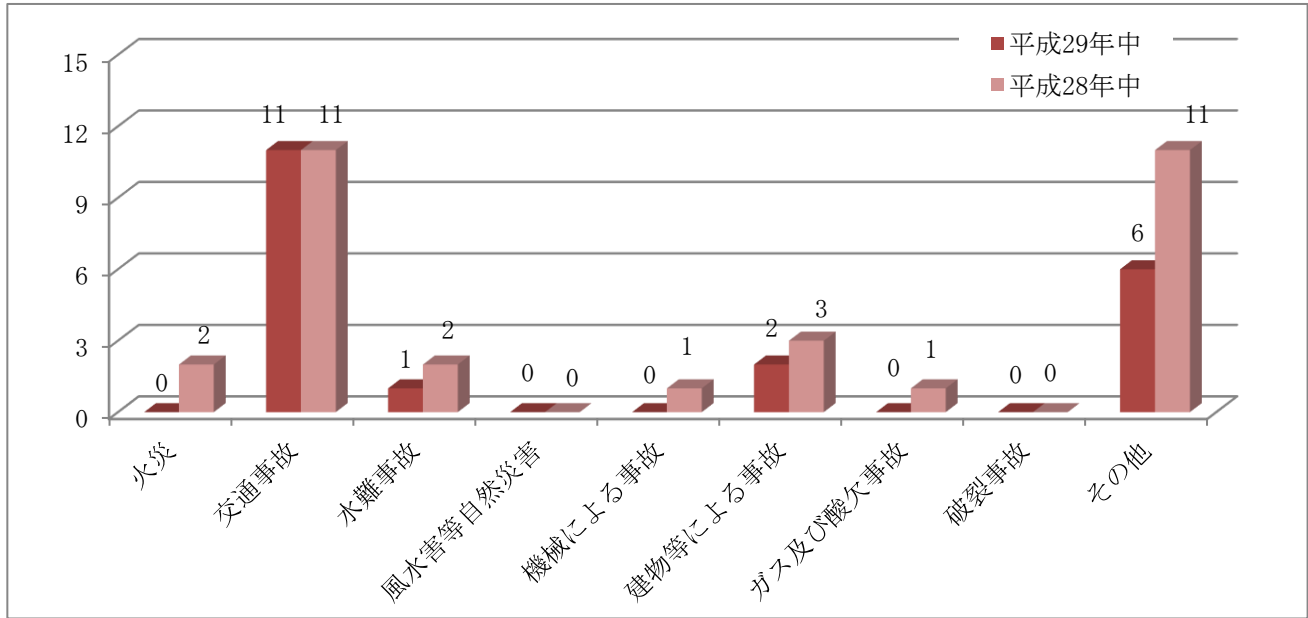
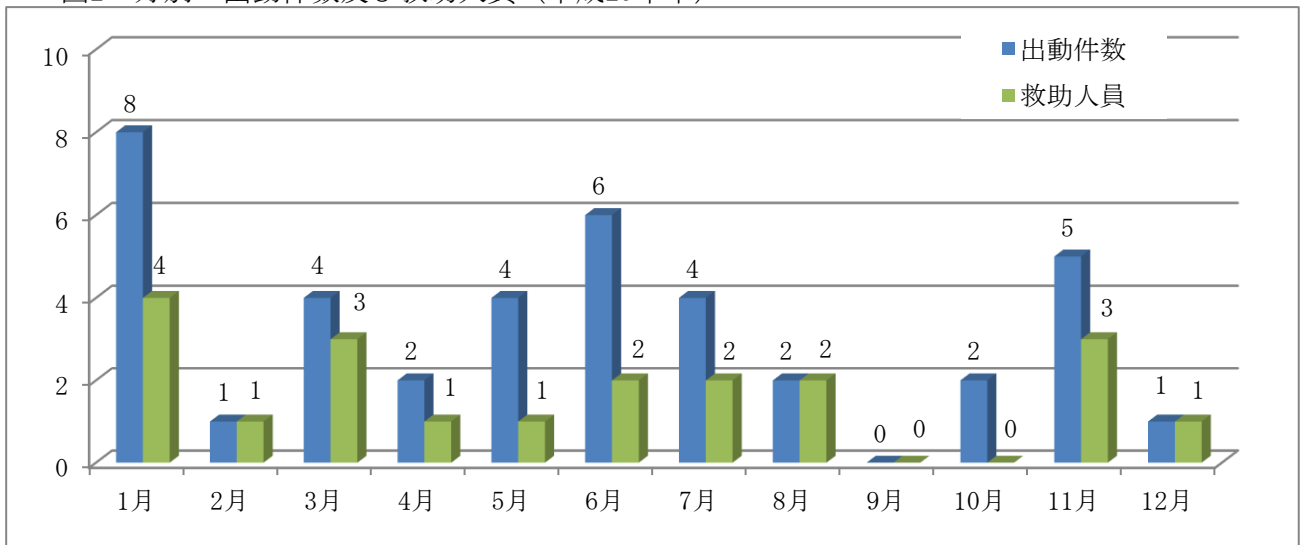
F A X： 059-383-1447

E-mail: shobo@city.suzuka.lg.jp