

第2号様式（第5条関係）

空き家バンク制度登録カード

物件番号	30-122		区 分	<input checked="" type="checkbox"/> 売却 <input type="checkbox"/> 賃貸 <input type="checkbox"/> どちらでも可			
物件所在地	鈴鹿市 長太栄町二丁目						
希望価格	売却 600万円（応相談）			その他（ ） 円			
	賃貸 円/月			敷金 万円 礼金 円 その他（ ）			
物件の概要	面積		構造	建築年	築50年以上		
	土地	196㎡		<input checked="" type="checkbox"/> 木造 <input type="checkbox"/> 軽量鉄骨造 <input type="checkbox"/> 鉄骨造 <input type="checkbox"/> 鉄筋コンクリート造 <input type="checkbox"/> その他 （ ）	賃貸の場合	売却の場合	
		坪			物件の状態	家屋の状況（耐震補強を除く）	修繕等の費用負担
	建物	1階	68㎡程度	<input type="checkbox"/> 優 <input type="checkbox"/> 良 <input type="checkbox"/> 可 <input type="checkbox"/> その他（ ）	<input type="checkbox"/> 良好な状態 <input type="checkbox"/> 多少の補修が必要 <input checked="" type="checkbox"/> 大規模な修繕が必要 <input type="checkbox"/> 除却を勧めます	所有者の負担割合	
		坪				0%	
	間取り	1階	洋室 1室（7.5畳×1室）		<input checked="" type="checkbox"/> 台所（6畳程度） <input checked="" type="checkbox"/> トイレ <input checked="" type="checkbox"/> 風呂 <input checked="" type="checkbox"/> 洗面所 <input type="checkbox"/> その他（ ）		購入者の負担割合
坪		24㎡程度		100%			
物件の状況	定期的な手入れ	<input type="checkbox"/> している <input checked="" type="checkbox"/> していない		<input checked="" type="checkbox"/> 平成10年くらいから空き家 <input type="checkbox"/> その他（ ）			
		<input type="checkbox"/> 電気 <input type="checkbox"/> ガス <input type="checkbox"/> 水道 <input type="checkbox"/> 下水道 <input type="checkbox"/> 風呂 <input type="checkbox"/> シャワー <input type="checkbox"/> トイレ <input type="checkbox"/> 駐車場 <input type="checkbox"/> 附属建物 <input type="checkbox"/> 進入道路		<input checked="" type="checkbox"/> 引込み済み（ A） <input type="checkbox"/> オール電化 <input type="checkbox"/> 未契約 <input checked="" type="checkbox"/> プロパンガス <input type="checkbox"/> 都市ガス <input type="checkbox"/> なし <input checked="" type="checkbox"/> 上水道（ mm） <input type="checkbox"/> 簡易専用水道（ mm） <input type="checkbox"/> 井戸 <input type="checkbox"/> その他 <input checked="" type="checkbox"/> 公共下水道 <input type="checkbox"/> 集落排水 <input type="checkbox"/> 浄化槽（ ） <input type="checkbox"/> なし <input checked="" type="checkbox"/> ガス <input type="checkbox"/> 灯油 <input type="checkbox"/> 電気 <input type="checkbox"/> まき <input type="checkbox"/> その他 <input checked="" type="checkbox"/> あり <input type="checkbox"/> なし <input checked="" type="checkbox"/> 水洗 <input type="checkbox"/> くみ取り / <input checked="" type="checkbox"/> 洋式 <input type="checkbox"/> 和式 <input type="checkbox"/> 小便器 <input checked="" type="checkbox"/> 車庫 <input type="checkbox"/> カーポート <input type="checkbox"/> スペースのみ <input type="checkbox"/> なし <input checked="" type="checkbox"/> あり（物置） <input type="checkbox"/> なし 前面 4.5 m程度 最小幅員 m			
主要施設等までの距離	近鉄長太ノ浦駅		約 0.2 Km	設備等の状況			
	バス停		周辺になし				
	市役所		約 5.1 km				
	長太小学校		約 0.9 km				
	スーパーマーケット （マックスバリュ）		約 0.9 km				
	一ノ宮 地区市民センター		約 1.8 km				
特記事項	・耐震診断： <input type="checkbox"/> 済（補強： <input type="checkbox"/> 不要、 <input type="checkbox"/> 要） <input checked="" type="checkbox"/> 未 <input type="checkbox"/> 不要 （診断結果が補強必要ありの場合の補強工事： <input type="checkbox"/> 済、 <input type="checkbox"/> 未） ・媒介業者： <input checked="" type="checkbox"/> 希望する <input type="checkbox"/> 希望しない						
備考							

物件写真・間取図



外観①



外観②



【玄関（外）】



【玄関（内）】



【便所】



【台所①】



【台所②】



【洗面所】



【勝手口】



【浴室】



【1階和室】



【1階和室】



【階段（上から）】



【2階洋室】



【バルコニー】



【庭】



【南側道路（4.5m程度）】

間取り図

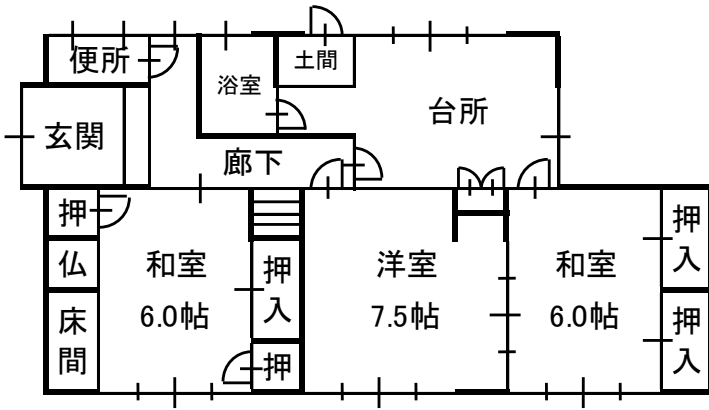

(1階)

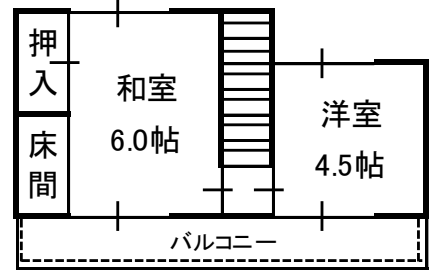

(2階)

注：間取り図が現状と異なる場合、現状を優先します。

配置図

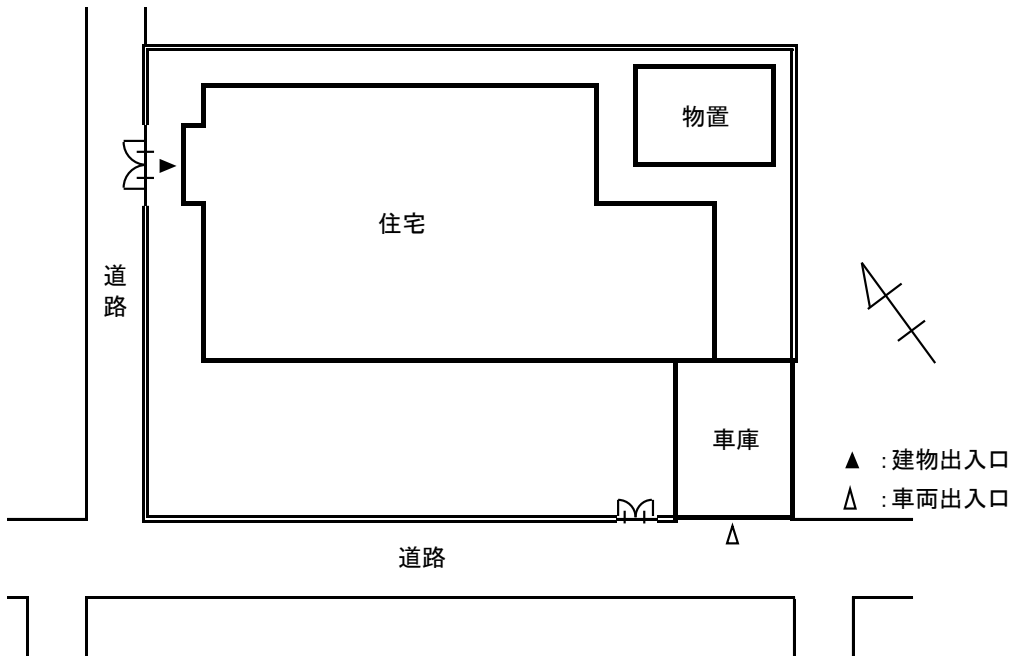

注：この配置図は建物位置を示すものであり、敷地が確定したものではありません。