

第2号様式（第5条関係）

空き家バンク制度登録カード

物件番号	30-110		区 分	<input checked="" type="checkbox"/> 売却 <input type="checkbox"/> 賃貸 <input type="checkbox"/> どちらでも可			
物件所在地	鈴鹿市 秋永町						
希望価格	売却 応相談 その他（ ）			敷金 万円 礼金 万円			
	賃貸 万円／月 その他						
物件の概要	面積		構造	建築年	築100年以上		
	土地	1803.71㎡		<input checked="" type="checkbox"/> 木造 <input type="checkbox"/> 軽量鉄骨造 <input type="checkbox"/> 鉄骨造 <input type="checkbox"/> 鉄筋コンクリート造 <input type="checkbox"/> その他 （ ）	賃貸の場合	売却の場合	
		544.53坪			物件の状態	家屋の状況（耐震補強を除く）	修繕等の費用負担
	建物	1階	280㎡程度		<input type="checkbox"/> 優 <input type="checkbox"/> 良 <input type="checkbox"/> 可 <input type="checkbox"/> その他（ ）	<input type="checkbox"/> 良好な状態 <input checked="" type="checkbox"/> 多少の補修が必要 <input type="checkbox"/> 大規模な修繕が必要 <input type="checkbox"/> 除却を勧めます	所有者の負担割合
			84坪程度				0%
	間取り	1階	和室 8 室（6畳×4室，8畳×4室）		<input checked="" type="checkbox"/> 台所 <input checked="" type="checkbox"/> トイレ <input checked="" type="checkbox"/> 風呂 <input checked="" type="checkbox"/> 洗面所 <input checked="" type="checkbox"/> その他（事務室）		
洋室 2 室（6畳×1室，10畳×1室）							
2階	2階	和室 室（ 畳× 室）		<input type="checkbox"/> 台所 <input type="checkbox"/> トイレ <input type="checkbox"/> 風呂 <input type="checkbox"/> 洗面所 <input type="checkbox"/> その他（ ）			
		洋室 室（ 畳× 室）					
物件の状況	<input checked="" type="checkbox"/> 平成20年頃から空き家 <input type="checkbox"/> その他（ ）		電気	<input checked="" type="checkbox"/> 引込み済み（ A） <input type="checkbox"/> オール電化 <input type="checkbox"/> 未契約			
	定期的な <input checked="" type="checkbox"/> している 手入れ <input type="checkbox"/> していない		ガス	<input checked="" type="checkbox"/> プロパンガス <input type="checkbox"/> 都市ガス <input type="checkbox"/> なし			
			水道	<input checked="" type="checkbox"/> 上水道（ mm） <input type="checkbox"/> 簡易専用水道（ mm） <input type="checkbox"/> 井戸 <input type="checkbox"/> その他			
			下水道	<input type="checkbox"/> 公共下水道 <input type="checkbox"/> 集落排水 <input checked="" type="checkbox"/> 浄化槽（単独浄化槽） <input type="checkbox"/> くみ取り			
主要施設等までの距離	伊勢鉄道中瀬古駅		風呂	<input type="checkbox"/> ガス <input type="checkbox"/> 灯油 <input checked="" type="checkbox"/> 電気 <input type="checkbox"/> まき <input type="checkbox"/> なし			
	約 1.2 Km		シャワー	<input checked="" type="checkbox"/> あり <input type="checkbox"/> なし			
	C-BUS 栄農協前		トイレ	<input checked="" type="checkbox"/> 水洗 <input type="checkbox"/> くみ取り / <input checked="" type="checkbox"/> 洋式 <input type="checkbox"/> 和式 <input type="checkbox"/> 小便器			
	約 0.2 km		駐車場	<input type="checkbox"/> 車庫 <input type="checkbox"/> カーポート <input checked="" type="checkbox"/> スペースのみ <input type="checkbox"/> なし			
	鈴鹿市役所		附属建物	<input checked="" type="checkbox"/> あり（備考参照） <input type="checkbox"/> なし			
	約 8.7 km		進入道路	前面 約 2.00 m程度 最小幅員 m			
	栄小学校						
約 1.1 km							
スーパーマーケット（マックスバリュ）							
約 0.3 km							
栄地区市民センター							
約 1.1 km							
約 km							
特記事項	・耐震診断： <input type="checkbox"/> 済（補強： <input type="checkbox"/> 不要， <input type="checkbox"/> 要） <input checked="" type="checkbox"/> 未 <input type="checkbox"/> 不要（診断結果が補強必要ありの場合の補強工事： <input type="checkbox"/> 済， <input type="checkbox"/> 未） ・媒介業者： <input type="checkbox"/> 希望する <input checked="" type="checkbox"/> 希望しない						
備考	※付属建物 木造平屋建て物置 2.8m×4.2m程度						

物件写真・間取図



外観①



外観②



【玄関（外）】



【玄関（内）】



【台所】



【浴室】



【洗面所】



【便所】



【和室】



【和室】



【小屋裏物置】



【診療所出入口（内）】



【診療所通路】



【診療所処置室】



【診療所出入口（外）】



【敷地内通路】



【付属物置】



【駐車スペース】



【北側進入路】



【北側道路】

間取り図

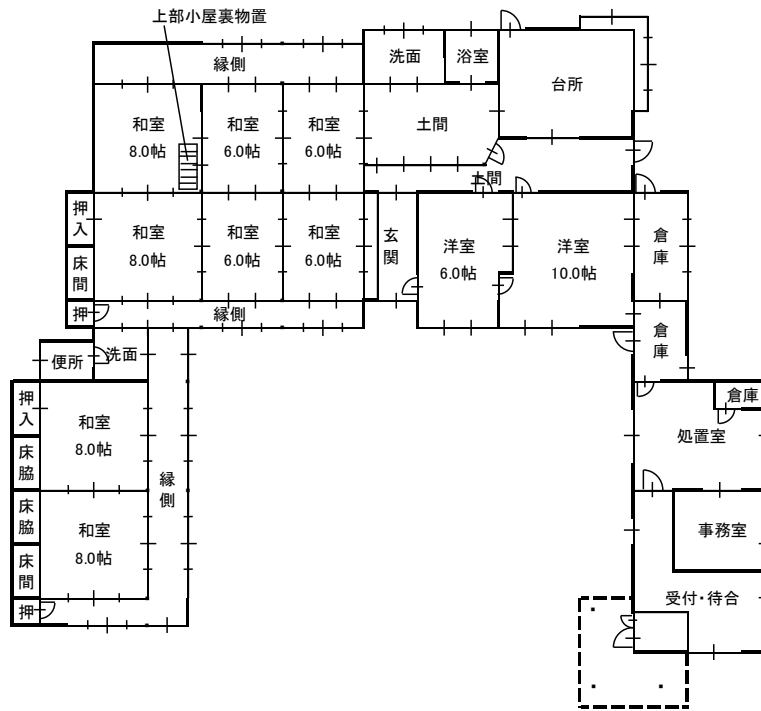

注：間取り図が現状と異なる場合，現状を優先します。

配置図

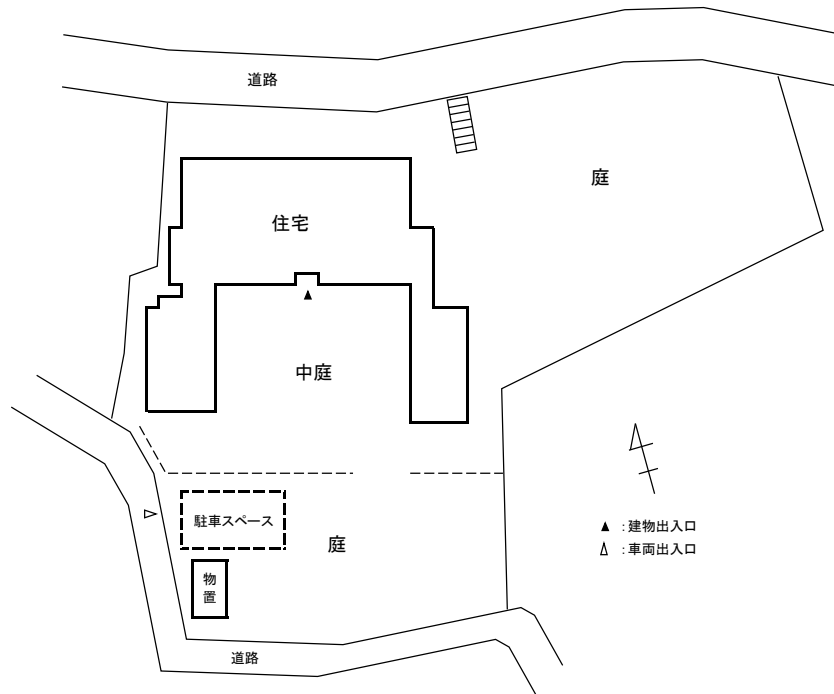

注：この配置図は建物位置を示すものであり，敷地が確定したものではありません。