鈴鹿市　地区計画　位置図

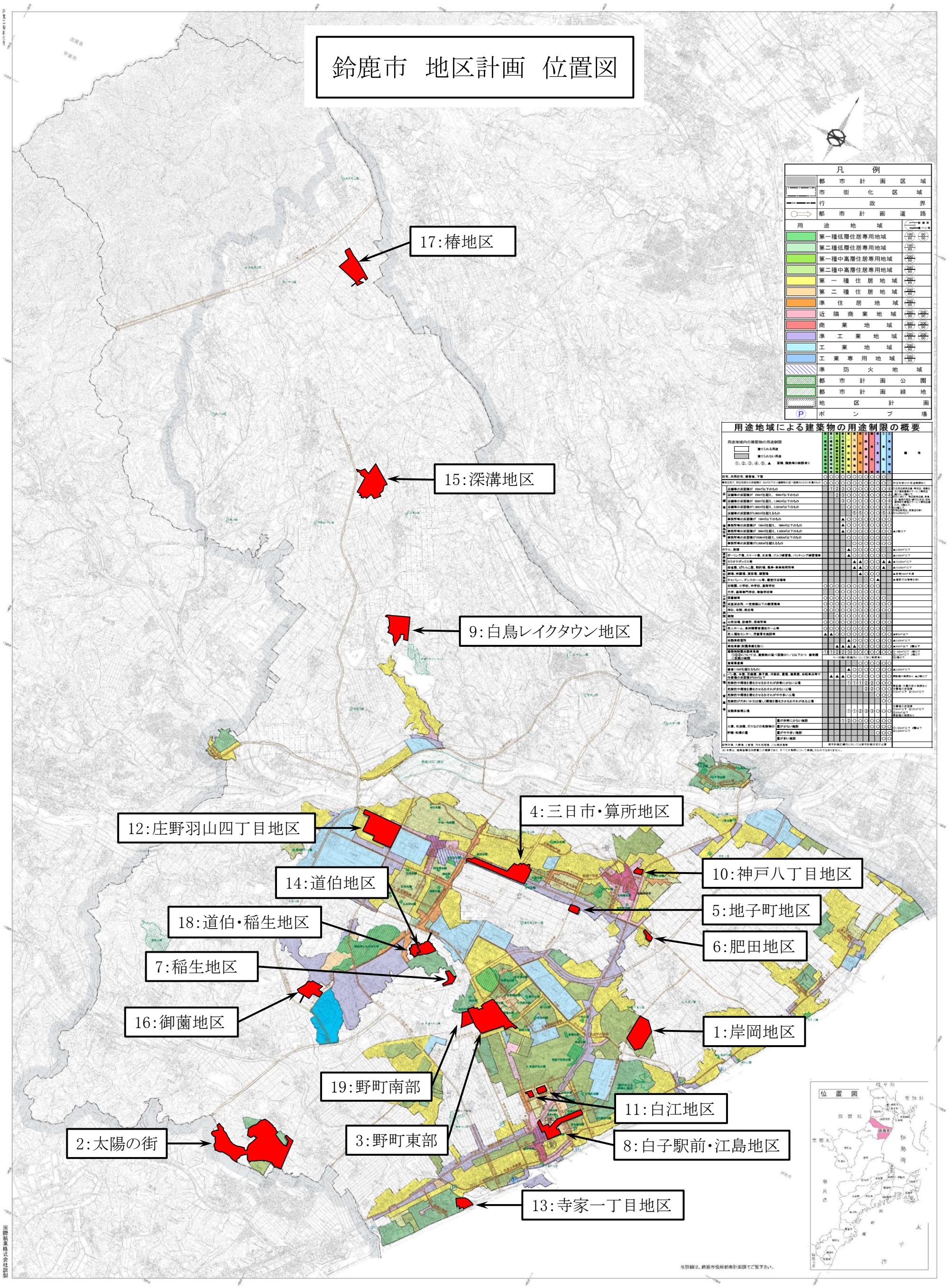
17:椿地区
15:深溝地区
9:白鳥レイクタウン地区
12:庄野羽山四丁目地区
4:三日市・算所地区
14:道伯地区
10:神戸八丁目地区
18:道伯・稲生地区
5:地子町地区
6:肥田地区
7:稲生地区
16:御薗地区
1:岸岡地区
19:野町南部
11:白江地区
2:太陽の街
3:野町東部
8:白子駅前・江島地区
13:寺家一丁目地区
凡例
都市計画区域
市街化区域
行政界
都市計画道路
用途地域
第一種低層住居専用地域
第二種低層住居専用地域
第一種中高層住居専用地域
第二種中高層住居専用地域
第一種住居地域
第二種住居地域
準住居地域
近隣商業地域
商業地域
準工業地域
工業地域
工業専用地域
準防火地域
都市計画公園
都市計画緑地
地区計画
ポンプ場
用途地域による建築物の用途制限の概要
位置図
1:25,000