

がいこくじんようじ ほごしゃむ
外国人幼児・保護者向け

しょうがっこうにゆうがく せつめい
「小学校入学のための説明」

たの がっこうせいかつ おく
～楽しい学校生活を送るために～



すずかしきょういくいいんかい
鈴鹿市教育委員会

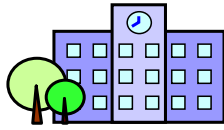

がっこう きょういくせいど 学校の教育制度

ぎ む きょういく 義務教育について

ぎ む きょういく は、まん さい まん さい ねんかん
義務教育は、満6歳～満15歳までの9年間です。

しょうがっこう は、まん さい す まん さいしよ がつ にゅうがく ねんかん きょういく う
小学校は、満6歳を過ぎた最初の4月から入学し、6年間の教育を受けます。

※ にゅうがく する ため には、きょういく い いんかい しんせいしよ だ
入学するためには、教育委員会へ「申請書」を出します。

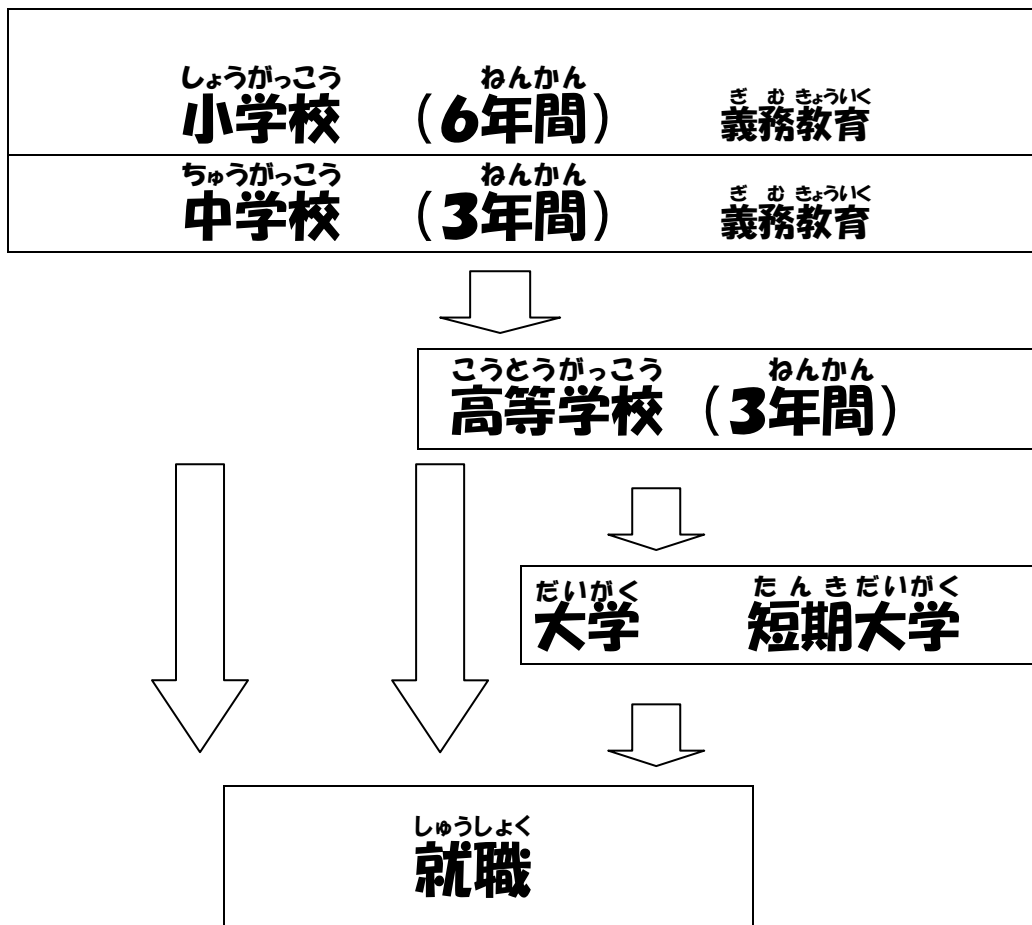



しょうがっこう 小学校の1日

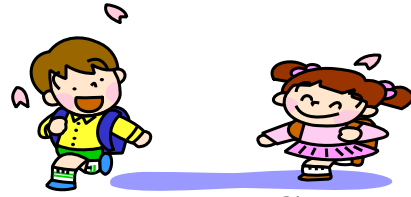

学校によって時間は、異なります。

| | | |
|---------------------|-----------|---|
| とうこう 登校 | 8 : 00 ~ | まいにち おな ちく こ 毎日、同じ地区の子どもたちといっしょに学校へ いきます。 |
| あさ かい 朝の会 | 8 : 30 ~ | きょう れんらく 今日の連絡などをします。 |
| げんめ 1 限目 | 8 : 45 ~ | |
| げんめ 2 限目 | 9 : 40 ~ | |
| やす じ かん 休み時間 | 10 : 25 ~ | げんめ げんめ あいだ すこ なが やす じかん 2限目と3限目の間に、少し長い休み時間があります。 |
| げんめ 3 限目 | 10 : 45 ~ | |
| げんめ 4 限目 | 11 : 40 ~ | |
| きゅうしょく じ かん 給食時間 | 12 : 25 ~ | みんなできゅうしょく た みんなで給食を食べます。 |
| ひるやす 昼休み | 13 : 00 ~ | |
| そうじ じかん 掃除の時間 | 13 : 20 ~ | みんなできょうしつ がっこう そうじ みんなで教室や学校の掃除をします。  |
| げんめ 5 限目 | 13 : 45 ~ | |
| かえ かい 帰りの会 | 14 : 30 ~ | あした じゅんび ぎょうじ れんらく 明日の準備や行事などの連絡をします。 |
| げこう 下校 | 14 : 50 ~ | かえ とも かい 帰りは、友だちと帰ります。 |

※ 1年生は、4限目または、5限目の授業が、ほとんどです。

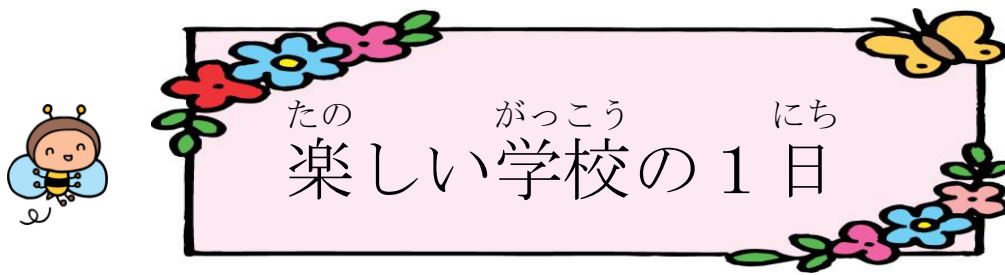

とうこう 登校

しぎょうじ かん おく 送れないように送り出して下さい。子どもたちは決められた通学路
 かよ とうこう ちいき 地域によっては「集団登校」というシステムを行って
 るところもあります。これは家が近い子どもたちが、毎日同じ場所で待ち合
 せていっしょ がっこう い いっしょ い とも 一緒に行く友だちや集合場所、集合時間が決まっ
 ています。

けっせき ちこく そうたい ぼあい 欠席や遅刻・早退の場合

ちこく 遅刻

しぎょうじ かん おく とき けっせき かな がっこう れんらく でんわ ちよくせつ
 始業時間に遅れる時や欠席するときは必ず学校に連絡します。電話で直接
 がっこう れんらく れんらくの ー と か とも て わた かならし
 学校へ連絡するか連絡ノートに書いて友だちに手渡すかして必ず知らせてくだ
 さい。れんらく ぐら す たんにん しんぱい いえ でんわ
 連絡がないとクラスの担任が心配して家に電話することになります。

そうたい 早退

とうこう げこうじかん あいだ こ がっこう そと で ば あい せんせい きょか
登校したあと下校時間までの間に子どもが学校の外に出る場合は、先生の許可
ひつよう からだ ちょうし わる とき とくべつ じじょう そうたい
が必要です。体の調子が悪くなった時や特別の事情があつて早退するときは、
せんせい かなら いえ ひと れんらく ほ ごしゃ むか
先生が必ず家の人に連絡をとり、保護者に迎えにきてもらうこととなります。



がっこう 学校についたら

くつをはきかえます。

がくようひん つくえ なか ろっかー い
学用品は、机の中やロッカーに入れます。

あさ かい 朝の会

いちにち はじ たんにん せんせい れんらく くら す ぜんたい はなし じかん
一日の始めに担任の先生が連絡をしたり、クラス全体に話をしたりする時間が
あります。これを「朝の会」などと言います。

しゅつせき かくにん けんこうかんさつ
出席の確認と健康観察があります。





がく じゅう 学 習



しょうがっこうの1きょうかのじゅうぎょうじかんのふんかんは45分間です。

つぎのじゅうぎょうまでに10分程度のふんていどきゅうけいじかんがあります。

じゅうぎょうじかんのはじめとおわりは、チャイムで知らせています。

がくしゅうは、おもにきょうしつのおこなでいきます。

たんいんせんせいちゅうしんがくしゅう
担任の先生が中心に学習をすすめます。

がくしゅうは、じかんわり
学習は、時間割にそってすすめられます。

がくしゅうじかんなったら、せきについてがくしゅう
学習時間になったら、席について学習をすすめます。

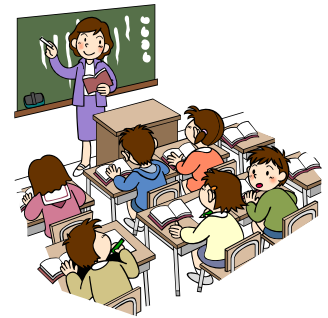

きょう か 教 科



しょうがっこうでは、こくご、しゃかい、さんすう、りか、せいかつか、おんがく、ずがこうさく、家庭、体育

かくきょうか、どうとく、とくべつかつどうおよ、そうごうてき、がくしゅう、じかん
の各教科、道徳、特別活動及び総合的な学習の時間について学習をします。

ねんせい、じゅうぎょう
※1年生の授業では、こくご、さんすう、せいかつか、おんがく、ずがこうさく
国語、算数、生活科、音楽、図画工作などがあります。

たいいくのあるひは、たいそうふく
体育のある日は、体操服がいらいます。

やす じ かん 休み時間



トイレは、この時間に済ませます。みんなで遊びます。次の学習の準備をします。



きゅうしょくじ かん 給食時間



小学校では月曜日から金曜日まで給食があります。（校外学習の時は、

お弁当が必要になります。）クラスの友だちや先生と一諸に学校の給食を

食べます。メニューは毎日かわります。献立は、専門の栄養士が子どもの健康や

成長を考えてつくっています。毎日牛乳が付きませんが、飲めない場合や他に

問題がある場合は担任に言ってください。日本の学校では、昼食の時、お菓子

やジュースを持参して食べる習慣は、ありません。子どもには、持たせないで

ください。暑い時期は、水筒で水やお茶を持たせてください。



そうじ じ かん 掃除の時間

子どもたちは、昼の休みの後、または、放課後に学校の中を掃除します。

生活する場をみんなで協力してきれいにすることも大切な教育活動の一つ

です。グループに分かれて、教室や廊下や階段などをきれいにします。

各学期の終わりには、いつもより時間をかけて掃除をする大掃除があります。

学年の始めには、掃除で使用するぞうきんを集める学校もあります。

ごご がくしゅう 午後の学習

じ かんわり
時間割にそったごご がくしゅう おこな
午後の学習が行われます。



かえ かい 帰りの会

じゅぎょう
授業がすべて終わるとクラスぜんいん あつ かい かい
クラス全員が集まって帰りの会をします。つぎ ひ れんらく
次の日の連絡

をしたり、しゅくだい ほ ご しゃ つた ことがら かくにん
宿題や保護者に伝える事柄を確認したりします。とく ていがくねん
特に低学年の

こ ば あい れんらくちょう ひつようじ こう か おお み
子どもの場合、連絡帳に必要事項が書いてあることが多いので、よく見てくだ
さい。



げこう 下校

かえ
帰りは、いえ ちか こ さそ あ かい
家の近くの子が誘い合って帰ります。

がっこう
学校によって、げこうじかん
下校時間はちがいます。

いえ かい 家に帰ってから

きょう がっこう まな おも だ
今日、学校で学んだことを思い出してみましよう。

しゅくだい
宿題をやりまます。

つぎ ひ じかんわり かくにん あした も もの ようい
次の日の時間割を確認し、明日の持ち物を用意します。

ほ ご しゃ こ はなし いっしょ
※保護者は、子どもの話を聞いて、一緒にやりましよう。



しょうがっこう いちねんかん
小学校の1年間

| | | |
|------------------------|-----|---|
| いち がっ 学 期 | 4月 | <p>入学式 1年生に入学する生徒をむかえ、祝福する行事です。</p> <p>始業式 1学期の始まりを告げる行事です。</p> |
| | 5月 | <p>身体測定・定期健康診断 子どもの身長、体重、座高の発育の様子を測定します。 子どもの発育の様子や健康について医者が診断します。</p> |
| | 6月 | <p>修学旅行 主に6年生が学年全員で、2日間の旅行をします。 遠足 自然や歴史・文化に親しみながら学ぶために、校外へ出かけます。 (お弁当がいきます。)</p> |
| | 7月 | <p>授業参観・学級懇談会 子どもの教室での様子を保護者が見たり、保護者と担任が 子どもの家庭での生活の様子などを話し合ったりします。</p> |
| なつ 夏 | 7月 | <p>約30日～40日の長い休みです。</p> |
| やす 休 み | 8月 | |
| に 二 がっ 学 期 | 9月 | <p>始業式 2学期の始まりを告げる行事です。</p> <p>運動会 短距離競争やリレー、ダンスなど、友だちの応援をしながら運動に 親しむ行事です。</p> |
| | 10月 | |

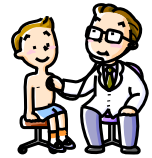

| | | |
|------------------------------|-----|--|
| | 11月 | |
| ふゆ 冬 やす 休 み | 12月 | <p>終業式 2学期の終わりを告げる行事です。</p> <p>約2週間ほどの休みがあります。</p> |
| | 1月 | <p>始業式 3学期の始まりを告げる行事です。</p> |
| さん 二 がっ 学 き 期 | 2月 |  |
| | 3月 | |
| はる 春 やす 休 み | | <p>この休みが終わると進級して、4月から新しい学年になります。</p> |

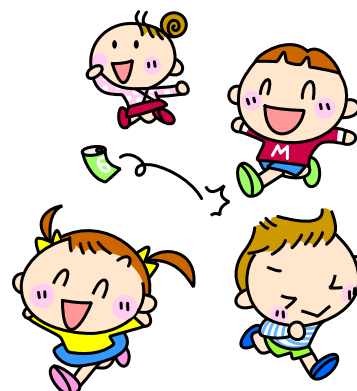

ほごしゃ かんけい ふか ぎょうじ 保護者と関係の深い行事



にほん がっこう では、ほごしゃ せんせい こ はな あ きょういくそうだん きかい が
日本の学校では、保護者と先生が子どものことを話し合う教育相談の機会が
あります。こ がっこうせいかつじょう もんだい たと ふとうこう しんろ なや
子どもの学校生活上の問題、例えば、いじめ、不登校、進路の悩み
などは、この機会きかいに相談そうだんするとよいでしょう。

がっこうせいかつ きょういくそうだん きかい つぎ わ
学校生活の教育相談の機会は、次のように分けられます。

かていほうもん 1. 家庭訪問

がつ がつまつごろ がっこう せんせい じぶん おし こ かてい ほうもん
4月から5月末頃、学校の先生が自分の教えている子どもの家庭を訪問し、
こ がっこう かてい ようす ほごしゃ はな あ せんせい かていほうもん
子どもの学校や家庭での様子について保護者と話し合います。先生が家庭訪問
く くることで、ほごしゃ かおみし こ がっこう ようす き
に来ることで、保護者と顔見知りになれますし、子どもの学校での様子を聞くこ
とができます。ほうもんじ かん ぶん がっこう まいとじじっし
とができます。訪問時間は10分ぐらいです。学校によっては、毎年実施しな
い所ところもあります。

じゅぎょうさんかん 2. 授業参観

ほごしゃ じゅぎょう さんかん じゅぎょうさんかん じかん こ きょうしつ
保護者が授業を参観できる授業参観の時間があります。子どもたちが教室で
どんながくしゅう くらす なか ほか こ どうやってせいかつ
どんな学習をしているのか、クラスの中で他の子どもたちとどうやって生活し
ているのかをみることができるよい機会きかいです。ひ じかん がっこう くぼ
日や時間は、学校から配られる
ぷりんと かくにん
プリントで確認してください。

3. 保護者会

保護者が学校へ行って担任の先生などと、子どもの学校生活や学習について

話し合う会です。各学期に1回程度、授業参観後などに開かれます。

4. 個人懇談会

通常は、子ども自身や子どもの保護者と担任の先生との間で行われる

話し合いや相談をいいます。個人的な悩みや問題を相談する上で、最もよい機会

になります。個人面談は、定められた日時に行いますが、担任の先生から事前

に通知されます。また、学校によっては、保護者の申し出により、都合のよい日

時に面談の機会をもったり、通訳を付けたりするなどの配慮をします。

※通訳が必要な方は、あらかじめ担任に申し出てください。

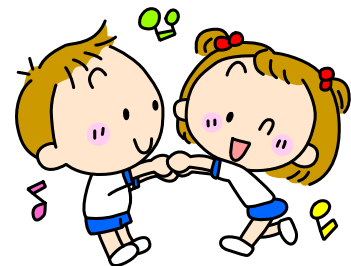

すずかしきょういくいいんかい
鈴鹿市教育委員会

じんけんきょういくか
人権教育課

TEL 059-382-9030

FAX 059-383-7878

すずかしじんけんきょういくせんたー
鈴鹿市人権教育センター

TEL 059-384-7411

FAX 059-384-7412